

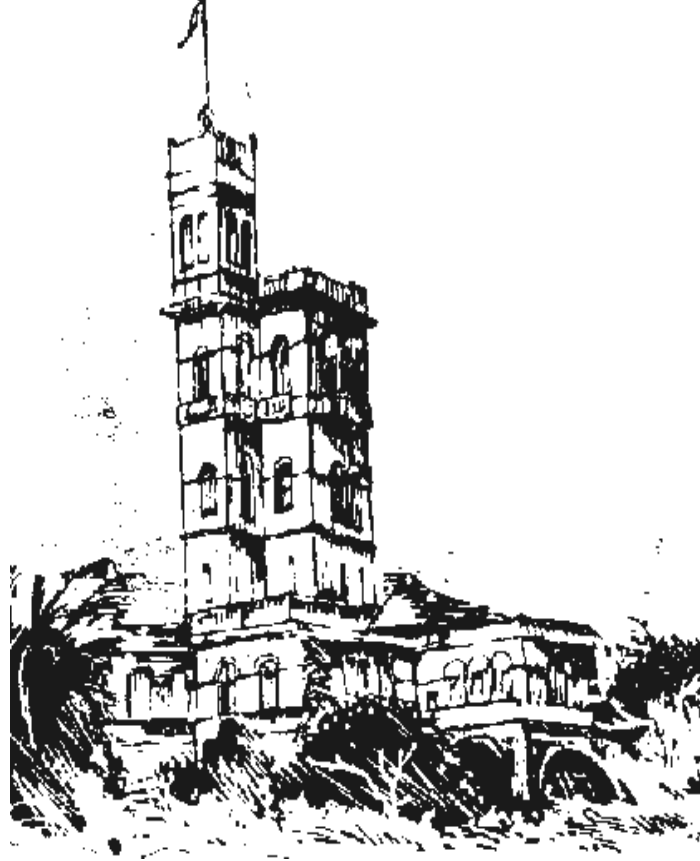

सावित्रीबाई फुले पुणे विद्यापीठ
(पूर्वीचे पुणे विद्यापीठ)

Savitribai Phule Pune University
(FORMERLY UNIVERSITY OF PUNE)



वार्षिक लेखे संविधानिक लेखा परीक्षकांचा
लेखापरीक्षण अहवाल २०१४-१५

**ANNUAL ACCOUNTS
AND
STATUTORY AUDIT REPORT
FOR THE YEAR 2014-15**

टिप : संदर्भसाठी इंग्रजी प्रत प्रमाण समजावी.

Account

No.1

खाते क्रमांक. १

संविधानिक लेखा परीक्षण अहवाल २०१४-१५

खाते क्रमांक . १, सावित्रीबाई फुले पुणे विद्यापीठ

AUDITORS' REPORT
लेखा परीक्षकांचा अहवाल

INDEPENDENT AUDITORS' REPORT

TO THE MANAGEMENT COUNCIL, SAVITRIBAI PHULE PUNE UNIVERSITY

(Earlier Known as UNIVERSITY OF PUNE)

स्वतंत्र लेखा परीक्षकांचा अहवाल

व्यवस्थापन परिषद,

सावित्रीबाई फुले पुणे विद्यापीठ (पूर्वीचे पुणे विद्यापीठ) यांना सादर.

Report on the Financial Statements

आर्थिक विवरणपत्रांचा अहवाल :

We have audited the accompanying financial statements of Account number 1 of **SAVITRIBAI PHULE PUNE UNIVERSITY (Earlier Known as UNIVERSITY OF PUNE)** which comprise the Balance Sheet as at March 31, 2015, and the Income and Expenditure Account for the year then ended, and a summary of significant accounting policies except the Receipt and Payment Account of Confidential Account Number 12441 which is audited by the other auditor.

आम्ही सावित्रीबाई फुले पुणे विद्यापीठ (पूर्वीचे पुणे विद्यापीठ) यांच्या खाते क्र. १ ची आर्थिक विवरणपत्रे तपासली असून ताळेबंद पत्रक वर्ष ३१ मार्च २०१५ चा त्यात समावेश होता. संपलेल्या वर्षाची लेखा तपासणी करताना जमा देय गोपनीय खाते क्र. १२४४१ या इतर लेखा परीक्षकांनी तपासलेल्या खात्यास वगळता मान्यताप्राप्त लेखा पद्धतींचा अवलंब करून लेखा परीक्षण केले आहे.

Management's Responsibility for the Financial Statements

आर्थिक विवरणपत्रांची जबाबदारी व्यवस्थापनाची आहे.

Management is responsible for the preparation of these financial statements that give a true and fair view of the financial position, financial performance of the Account number 1 in accordance with applicable Accounting Standards. This responsibility includes the design, implementation and maintenance of internal control relevant to the preparation and presentation of the financial statements that give a true and fair view and are free from material misstatement, whether due to fraud or error.

Statutory Audit Report for the year 2014-15

Savitribai Phule Pune University

आर्थिक परिस्थितीचा खरा व योग्य अंदाज देणारी आर्थिक विवरणपत्रे तयार करण्यास व्यवस्थापन जबाबदार आहे. खाते क्र. १ मधील आर्थिक कामगिरी आय.सी.ए.आय. च्या मानकानुसार अंतर्गत नियंत्रणाचे स्वरूप, अंमलबजावणी व नियमितता यांचा समावेश आहे. आर्थिक विवरणपत्रे ही विद्यापीठाच्या अंतर्गत आर्थिक स्थितीचे योग्य सादरीकरण करतात.

व ती वस्तुनिष्ठ माहिती देतात. त्यात कुठलीही माहिती चुकीची किंवा सदोष देण्यात आलेली नाही. किंवा इतर कारणास्तव त्यात चुका नाहीत हे गृहित धरले आहे.

Auditor's Responsibility

लेखा परीक्षकांची जबाबदारी :

Our responsibility is to express an opinion on these financial statements based on our audit. We conducted our audit in accordance with the Standards on Auditing issued by the Institute of Chartered Accountants of India. Those Standards require that we comply with ethical requirements and plan and perform the audit to obtain reasonable assurance about whether the financial statements are free from material misstatement.

आम्ही आर्थिक विवरणपत्रांवर जी मते व्यक्त केली आहेत ती लेखापरीक्षणावर आधारित आहे, व तीच आमची जबाबदारी असून आम्ही ती योग्य प्रकारे पार पाडली आहे. आय.सी.ए.आय. या संस्थेने ठरवून दिलेल्या निकषानुसार आम्ही लेखा परीक्षण केले आहे. या निकषात नैतिक गरजा सांभाळून लेखा परीक्षणाचे नियोजन करणे आवश्यक असते त्यामुळे आर्थिक विवरणपत्रे वस्तुनिष्ठ गैर व माहितीपासून मुक्त असल्याचे दाखवून देता येते.

An audit involves performing procedures to obtain audit evidence about the amounts and disclosures in the financial statements. The procedures selected depend on the auditor's judgment, including the assessment of the risks of material misstatement of the financial statements, whether due to fraud or error. In making those risk assessments, the auditor considers internal control relevant to the Account number 1's preparation and fair presentation of the financial statements in order to design audit procedures that are appropriate in the circumstances, but not for the purpose of expressing an opinion on the effectiveness of the entity's internal control. An audit also includes evaluating the appropriateness of accounting policies used and the reasonableness of the accounting estimates made by management, as well as evaluating the overall presentation of the financial statements.

लेखा परीक्षणामध्ये आर्थिक विवरणपत्रात ज्या विविध रकमा व माहिती जाहीर केल्या आहेत. त्यांच्या सत्यासत्यतेची तपासणी करण्यासाठी पुरावे तपासले जातात. त्यात वापरल्या जाणाऱ्या पद्धती या लेखा परीक्षकांचे मत किंवा अंदाज यावर अवलंबून असतात. आर्थिक विवरणपत्रातील चुकीच्या माहितीची किंवा गैरबाबींची

Statutory Audit Report for the year 2014-15

Savitribai Phule Pune University

जोखीम जाणवून देणे आमचे काम आहे. यातील चुका किंवा घोटाळे जाणते-अजाणतेपणाने झाले असतील तरी ते लक्षात आणून देणे ही आमची जबाबदारी आहे. जोखमीचे मूल्यमापन करताना लेखा परीक्षकांनी खाते क्रमांक १ मधील आर्थिक विवरणपत्रांचे योग्य सादरीकरण केले आहे. लेखा पद्धती संरचना योग्य पद्धतीने आर्थिक विवरणपत्रे तयार करताना परिस्थितीनुरूप वापरल्या गेल्या आहेत, पण त्याचा वापर संस्थेच्या अंतर्गत नियंत्रणाचा प्रभाव सिद्ध करण्यासाठी केलेला नाही. तरी खाते क्र.१ मध्ये अंतर्गत नियंत्रण योग्य राखले गेले आहे, असे लेखा परीक्षक मानतात किंवा ते गृहित आहे.

We believe that the audit evidence we have obtained is sufficient and appropriate to provide a basis for our qualified audit opinion.

लेखा परीक्षणात लेखा धोरणांची योग्यता व्यवस्थापनाच्या लेखी अंदाजाची व्यवहार्यता, आर्थिक विवरणपत्रांच्या सादरीकरणाची योग्यता व मूल्यमापन यांची तपासणी केली जाते. आमचा विश्वास असा आहे की, आम्हाला देण्यात आलेले लेखी पुरावे पुरेसे लेखा तपासणी अंती मत व्यक्त करण्यास पुरेसे आहेत.

Basis for Qualified Opinion:

अधिकृत व पात्र मताचा आधार :

1. The University, from the current financial year has changed its policy of charging depreciation on all the assets. So far the depreciation has not been charged by the University in all the institutes. However,

चालू आर्थिक वर्षात सर्व मालमत्तांवर घसारा आकारण्याच्या धोरणात बदल केला आहे. विद्यापीठाने सर्व संस्थांमध्ये अजूनपर्यंत घसारा आकारलेला नाही.

We draw attention to following points –

आम्ही खालील बाबींकडे लक्ष वेधू इच्छितो :-

- University has not charged Depreciation on assets acquired by it from the date of inception of University. The depreciation has been calculated from financial years 1997-98 to 2014-15 as per WDV method at the rates prescribed in Income Tax Act, 1961. The impact of depreciation from the date of inception to year 1997-98 has not ascertained.
- विद्यापीठाने आतापर्यंत कधीच त्यांच्या मालमत्तेवर घसारा आकारलेला नाही. १९९७-९८ ते २०१४-१५ पर्यंत डब्ल्यूडीव्ही पद्धतीनुसार प्राप्तीकर कायदा १९६१ अन्वये निर्धारित दराने घसारा आकारण्यात आलेला नाही. त्यामुळे विद्यापीठाची सुरुवात झाली तेव्हापासून १९९७-९८ पर्यंत घसारा न आकारल्याचा परिणाम तपासता आला नाही.

Statutory Audit Report for the year 2014-15

Savitribai Phule Pune University

- In case of Account No. 1, Depreciation on additions to fixed assets for the period 1997-98 to 2013-14 has been calculated for full year instead of calculating on pro rata basis. The impact of depreciation has not ascertained.
 - खाते क्रमांक १ च्या संदर्भात १९९७-९८ ते २०१३-१४ दरम्यान स्थावर मालमत्तेत भर पडूनही पूर्ण वर्षाच्या आधारे घसारा आकारण्यात आला तो 'प्रो-रेटा' पध्दतीने आकारण्यात आला नाही, त्यामुळे घसाऱ्याचा परिणाम तपासता आला नाही.
 - In case of Printing Press and Trust Fund, Depreciation on additions to fixed assets for the period 1997-98 to 2003-04 has been calculated for full year instead of calculating on pro rata basis. The impact of depreciation has not ascertained.
 - मुद्रणालय व विश्वस्त निधी संदर्भात स्थावर मालमत्तेत १९९७-९८ ते २००३-०४ दरम्यान भर पडूनही 'प्रो-रेटा' पध्दतीने घसारा आकारण्याच्या ऐवजी वार्षिक पध्दतीने आकारण्यात आला.
 - In respect of Account No. 1 additions for the year 2014-15 are taken on the basis of payment dates and not date on which asset is put to use.
 - खाते क्रमांक १ संदर्भात २०१४-१५ मध्ये मालमत्तेतील वाढ ही रक्कम अदा केल्याच्या तारखेपासून धरण्यात आली मालमत्ता वापराच्या तारखेपासून नाही.
 - In respect of Printing Press and Trust Fund, additions from the year 2004-05 are taken on the basis of payment dates and not date on which asset is put to use.
 - मुद्रणालय व विश्वस्त निधी संदर्भात २००४-०५ पासून मालमत्तेतील वाढ रक्कम अदा केल्याच्या तारखेपासून धरण्यात आली ती प्रत्यक्ष मालमत्ता वापरण्यास सुरुवात केल्यापासून धरायला हवी.
 - Depreciation on assets sold are not calculated till the date of disposal. Depreciation is taken on net amount i.e. Opening balance plus Additions during the year minus deletions during the year.
 - मालमत्तेवरील घसारा ती निकाली काढेपर्यंत आकारला नाही. घसारा निव्वळ किंमतीला आकारण्यात आला. प्रारंभी शिल्लक व त्यात भर व नंतर वर्षातील निकाली काढेलेली मालमत्ता अशा पध्दतीने घसारा आकारण्यात आला.
2. As per Accounting Standard 10 "Accounting of Fixed Assets" issued by The Institute of Chartered Accountants of India, when the fixed assets are purchased in exchange of the similar old assets, the assets acquired should be recorded at fair market value. Accordingly, new assets acquired should be recorded at the gross value before deducting

the amount received on exchange. However, we have observed that the new assets purchased are recorded at the net value i.e. after deducting the amount received towards exchange of the old assets. The old assets given up are not shown as deletions from the books of accounts and profit or loss on which deletion has not been accounted for. This results into non-compliance of AS 10.

इन्स्टिट्यूट ऑफ चार्टर्ड अकाउंटन्ट्स ऑफ इंडियाच्या मानक १० अन्वये जुन्या मालमत्तेच्या बदल्यात खरेदी केलेली मालमत्ता ही योग्य बाजारमूल्याने दाखवायला पाहिजे त्याबरोबर नवीन मालमत्ता जुन्या मालमत्तेची किंमत वजा केली पाहिजे. आमच्या निरीक्षणानुसार खरेदी मालमत्ता निव्वळ किंमतीस दाखवण्यात आली. म्हणजे जुन्या मालमत्तेची किंमत वजा करून ती दाखवण्यात आली आहे. जुन्या दिलेल्या मालमत्ता खाते पुस्तिकेतून वजा केलेल्या नाहीत. मालमत्तांच्या विल्हेवाटाचा हिशोबात विचार केलेला नाही. त्यामुळे कलम एएस १० चे अनुपालन झालेले नाही.

3. It was informed to us that fixed asset verification is in process. Hence, we are unable to comment upon discrepancies, if any, between assets as per Books of Account and physical assets. Also the effect of impairment loss on fixed assets is not ascertained as prescribed in Accounting Standard 28 "Impairment of Assets" issued by the Institute of Chartered Accountants of India.

आम्हाला असे सांगण्यात आले की, स्थावर मालमत्तांची प्रत्यक्ष तपासणी चालू आहे. त्यामुळे त्यातील उणीवांवर प्रतिक्रिया व्यक्त करू शकत नाही. जर खाते पुस्तिका व प्रत्यक्ष मालमत्ता यात काही तफावत असेल तर ते समजू शकलेले नाही. स्थावर मालमत्तांमध्ये काही नादुरुस्ती असेल तर ते सांगता आले नाही जे लेखामानक २८ सदोष मालमत्ता या आय.सी.ए.आय. च्या निकषानुसार सांगणे आवश्यक आहे.

4. The fixed assets acquired out of grants (as the sanction letter specifically mentions) have not been recorded separately in the fixed asset register due to which the overall quantitative details of these assets are not available with University.

काही स्थावर मालमत्ता अनुदानातून घेतल्या असल्याने (जे मंजूरी पत्रकात प्रत्यक्ष म्हटले आहे) त्याची नोंद स्वतंत्र स्थावर मालमत्ता नोंदवहीत करायला पाहिजे होती, ती केलेली नाही त्यामुळे या मालमत्तांची संख्यात्मक सविस्तर तपशील व माहिती उपलब्ध नाही.

5. As per the general practice followed by the University, the assets declared as scrapped are sold out in the auction. However, during the audit we have observed that the assets scrapped during the year are not recorded as deletion from the books of account. The entire sale proceeds are treated as income which results in overstatement of surplus as

well as of fixed assets in the financial statements of the University. The effect of which has not ascertained.

विद्यापीठाच्या सर्वसाधारण प्रचलित पध्दतीनुसार जी मालमत्ता भंगारात काढलेली असते, ती लिलावात विकली जाते. असे असले तरी लेखा परीक्षणात असे दिसून आले की, जी मालमत्ता भंगार म्हणून लिलावात विकण्यात आली ती खाते पुस्तिकेतून निर्लेखित केलेली नाही. एकूणच विक्रीतील रक्कम ही उत्पन्न म्हणून दाखवण्यात आली आहे. त्यामुळे उत्पन्न तर जास्त दिसते शिवाय विद्यापीठाच्या आर्थिक विवरणपत्रात स्थिर मालमत्ता व उत्पन्न जास्त दिसते. त्याचा परिणाम तपासता आला नाही.

6. As per the provisions of Accounting Standard 12 "Accounting of Government Grants" The grants related to revenue should be shown as income in the Income and Expenditure account or the same should be shown as deduction from the respective expenditure. The amount of grants received from granting agencies towards capital expenditure and revenue expenditure has not been bifurcated. As informed to us this bifurcation cannot be made. Hence the accounting and disclosure requirement as mentioned in Accounting Standard 12 has not been complied with. The impact of the same on the financial statements cannot be ascertained.

‘सरकारी अनुदान खाते’ या बाराव्या क्रमांकाच्या मानकानुसार महसुलाशी संबंधातील अनुदाने ही आय-व्यय खात्यात दाखवायला पाहिजेत किंवा संबंधित खर्चातून वजा दाखवायला पाहिजे. अनुदान संस्थांकडून मिळालेले अनुदान भांडवली खर्च, महसुली खर्च या अंतर्गत दिलेले असताना त्याचे विभाजन केलेले नाही. आम्हास दिलेल्या माहितीनुसार त्याचे विभाजन करता येत नाही, त्यामुळे खाते व माहिती उपलब्ध करणे या हिशेब मानक १२ च्या नुसार आवश्यक तरतुदीचे पालन करण्यात आलेले नाही, त्याचा आर्थिक विवरणपत्रावरील परिणाम तपासता आलेला नाही.

7. The Balance Sheet of the University does not disclose the assets acquired out of grants before 01.04.2009 separately from assets acquired from its own fund. The quantitative details of fixed assets acquired out of grants are also not maintained separately. It is pertinent to note that in case of grants received from UGC, the grant sanction/release letter specifically prescribes that the assets acquired wholly or substantially out of UGC grants shall not be disposed or encumbered or utilized for the purpose other than those for which the grant was given, without proper sanction of the UGC and should, at any time the institution cease to function, such asset shall revert to the UGC. On the basis of above and in the absence of final effect of physical verification report of these assets, we are

unable to comment whether all the assets acquired out of grants have not been disposed off, or are in unencumbered form and have not been used for any purpose other than that prescribed. The overall impact of the same cannot be ascertained.

ताळेबंदावरून असे दिसून येते की ०१.०४.२००९ पूर्वी अनुदानातून मिळवलेल्या मालमत्ता जाहीर केलेल्या नाहीत. खरे तर त्यासाठी वेगळा निधी नाही. ज्या स्थावर मालमत्ता या अनुदानबाह्य आहेत त्यांची वेगळी नोंदणी स्वतंत्ररित्या करण्यात आलेली नाही. युजीसीकडून मिळवलेल्या अनुदानातून ज्या मालमत्ता घेतल्या आहेत त्याच्या मंजूरीपत्रात स्पष्टपणे असे म्हटले आहे की या अनुदानातून घेतलेल्या मालमत्ता ज्या कारणासाठी त्या घेतल्या आहेत त्याशिवाय वापरू नयेत. निकाली काढू नयेत तसेच गहाणही ठेवू नयेत. जर संस्थाच बंद पडली तर ही मालमत्ता युजीसीला परत करावी. वरील बाबींच्या आधारे व मालमत्तांच्या प्रत्यक्ष तपासणीच्या अहवालाच्या अभावे आम्ही अनुदानातून घेतलेल्या मालमत्ता विद्यापीठाने निकाली काढल्या किंवा काय तसेच गहाण ठेवल्या किंबहुना युजीसीने ज्या कारणासाठी दिल्या त्यासाठी वापरल्या की नाही, यावर टिप्पणी करता आली नाही, परिणामी त्याचा एकूण आर्थिक विवरणापत्रावर परिणाम तपासता आला नाही.

8. The Balance Sheet of the University as at 31" March 2015 discloses balance (Net) of Grant Receivable Rs.8.05 Crores (credit).

विद्यापीठाचा ३१ मार्च २०१५ रोजीचा ताळेबंद निव्वळ अनुदान येणे (क्रेडिट) ८.०५ कोटी रुपये इतकी आहे.

9. The interest on investments made out of grants has been treated as income during the year under audit as well as in earlier years. As per specific requirements of the funding agencies in certain cases and as per generally accepted accounting practices, the interest on such unspent balances is required to be added to the amount of unspent grants. The existing accounting policy of the University has resulted in overstatement of income and surplus over the years. The overstatement of income and surplus over the years. The overall impact of the same cannot be ascertained.

अनुदानावर मिळालेले व्याज संबंधित वर्षात उत्पन्न धरण्यात आले आहे. लेखा परीक्षणाच्या व आधीच्या वर्षातही ते उत्पन्न धरण्यात आले आहे. अनुदान संस्थांच्या विशिष्ट गरजा व सर्वसाधारण लेखा पध्दती यानुसार अशा अरवारचित पैशावरील व्याज हे अरवारचित अनुदान खात्यात टाकणे आवश्यक आहे. विद्यापीठाच्या सध्याच्या लेखा धोरणामुळे उत्पन्न जास्त दिसत आहे व गेल्या काही वर्षात अधिक्य दिसत आहे. उत्पन्नातील व अधिक्यातील गेल्या अनेक वर्षापासून असलेला फुगवटा यांचा आर्थिक विवरणापत्रावरील परिणाम तपासता आला नाही.

10. Current assets, loans and advances are subject to confirmation, reconciliation and consequent adjustments, if any. Age wise/account wise details and balance confirmations were also not available.

चालू मालमत्ता, कर्जे व अग्रिमे ही निश्चिती, समेट व विनियोजनाच्या अधीन असून त्याची खातेनिहाय ताळेबंद निश्चिती उपलब्ध नाही.

11. The internal audit and internal control needs to be strengthened so as to make them commensurate with the size of the university and the nature of its activities.

अंतर्गत लेखा तपासणी व अंतर्गत नियंत्रणे अधिक मजबूत केली तरच विद्यापीठाच्या एकूण वेगवेगळ्या कार्यांच्या स्वरूपाशी व विद्यापीठाच्या आर्थिक आकारमानाशी सांगड घालता येईल.

12. Examination Fees, Tuition Fees, Student Welfare Fund contribution, Hostel Fees, Publication Receipts, Library Fees and fines, Student Health Service scheme recovery, Extra Mural Board Fees, Self-Supporting Courses Fees, Board of Sports fees, Affiliation Fees continuous, Advances & other receipts are subject to confirmation, Reconciliations & Consequential adjustments if any due to incomplete student wise data base.

परीक्षा शुल्क, अध्यापन शुल्क, विद्यार्थी कल्याण निधी-वर्गणी, वसतीगृह शुल्क, प्रकाशन जमा, वाचनालय शुल्क, दंडाची रक्कम, विद्यार्थी कल्याण योजना शुल्क, एक्स्ट्रा म्युरल बोर्ड शुल्क, स्वसहायता अभ्यासक्रम, क्रीडा मंडळ शुल्क, संलग्नता शुल्क, अग्रिमे, निश्चिती, समेट व विनियोजनाअधीन जमा येणे बाकी असेल तर त्याची विद्यार्थीनिहाय माहिती अपूर्ण आहे.

13. Stale cheques amounting to Rs. 3,83,245 /- are laying in Bank Reconciliation Statement due to which liabilities to that extent are understated.

मुदतबाहय ठरलेले धनादेश रु. ३,८३,२४५ एवढ्या रकमेचे असून ते बँक मेळ विवरणपत्रात दिसत आहेत त्यापत्रित दायित्व कमी दिसत आहे.

Qualified Opinion:

प्रमाणित मत :

In our opinion and to the best of our information and according to the explanations given to us, except for the possible effects of the matter described in the Basis for Qualified Opinion report, the financial statements give the information required by the Act in the manner so required and give a true and fair view in conformity with the accounting principles generally accepted in India:

Statutory Audit Report for the year 2014-15

Savitribai Phule Pune University

आम्हाला मिळालेल्या माहितीच्या व स्पष्टीकरणांच्या आधारे प्रमाणीत मत अहवाल, आर्थिक विवरणपत्रे या कायदानुसार आवश्यक असलेल्या अहवालांमध्ये दिलेल्या माहितीचे प्रत्यक्ष परिणाम वगळता भारतात स्वीकार्य असलेल्या लेखा पध्दतीनुसार खरे व योग्य चित्र दाखवले आहे.

- (a) in the case of the Balance Sheet, of the state of affairs of the University as at March 31, 2015;

ताळेबंद पत्राच्या विद्यापीठाची ३१ मार्च २०१५ अखेर विद्यापीठाची स्थिती योग्य प्रकारे दाखवली आहे.

- (b) The case of the Income and Expenditure Account, of the surplus for the year ended on that date.

आय-व्यय खात्याच्या अनुषंगाने संपलेल्या वर्षातील अधिक्य.

Emphasis of Matter:

काही मुद्यांवर भर :

Attention is invited to following points,

1. As per terms of some of the funding agencies, simple interest at specified rate to be paid on unspent balance. However, as informed to us unless the funding agency demands, such interest is not paid. The University has not recognized the liability in respect of such interest.

अनुदान संस्थांच्या अटीनुसार सरळ व्याजाच्या विशिष्ट दराने अनुदानित रकमेच्या अखर्चित रकमेत समाविष्ट करावी, असे अपेक्षित आहे. पण अनुदान संस्थेने मागितल्याशिवाय व्याज दिले जात नाही. असे व्याज देणे हे विद्यापीठाने अधिकृत दायित्व मानलेले नाही.

2. The fixed assets register does not include details of location of fixed assets and the heads of accounts (Furniture & Fixture, Office Equipment etc.). Further, it does not include immovable properties as specifically required in Poona University Accounts code, 1966.

स्थावर मालमत्ता नोंदवहीत स्थावर मालमत्तांच्या ठिकाणांची नोंद केलेली नाही. फर्निचर, फिक्स्चर, कार्यालयीन सामुग्री या अर्थशीर्षांची नोंद त्यात नाही. त्यात अचल मालमत्तेची नोंद नाही. पुणे विद्यापीठ लेखा परीक्षण संहिता १९६६ च्या संहितेनुसार ती आवश्यक अट आहे.

3. As per the present practice followed by the University, the stale cheques are reversed by debiting bank account and crediting the account head where the expenses are booked. Due to this practice followed by the University, the expenses for the year are understated

Statutory Audit Report for the year 2014-15

Savitribai Phule Pune University

विद्यापीठाच्या प्रचलित पध्दतीनुसार मुदतबाह्य धनादेश हे बँक खात्यात डेबिट केले जातात व ज्या अर्थशीर्षातून खर्च दाखवलेला असतो त्यात क्रेडिट (जमा) दाखवले जातात. त्यामुळे विद्यापीठाचा प्रत्यक्ष खर्च कमी दिसतो.

4. In respect of statutory dues following instances are found.

- i. Short deduction of TDS
- ii. Non deduction of TDS
- iii. Late Payment of TDS
- iv. Late deduction of Profession Tax
- v. Non deduction of Profession Tax

४. वैधानिक थकबाकी संदर्भात खालील त्रुटी आढळून आल्या.

१. कमी उद्गमकर कपात
२. उद्गम कराची कपात न करणे
३. उद्गम कर कपातीची रक्कम उशिराने जमा करणे
४. व्यवसाय कर कपात विलंबाने करणे
५. व्यवसाय कर कपात न करणे

Report on Other Legal and Regulatory Requirements

इतर कायदेशीर व नियमन गरजांबाबतचा अहवाल

- i. We have obtained all the information and explanations, which to the best of our knowledge and belief were necessary for the purpose of our audit.

लेखा परीक्षणाकरिता जी माहिती व स्पष्टीकरणे उपलब्ध करून देण्यात आली.

- ii. In our opinion proper books of account as required by law have been kept so far as it appears from our examination of those books.

आमच्या मते कायदानुसार खातेपुस्तिका अद्ययावत ठेवणे आवश्यक असते. खातेपुस्तिकांची तपासणी केली असता या अटीची पूर्तता करण्यात आल्याचे दिसून येते.

- iii. In our opinion the Balance Sheet and the Income and Expenditure Account dealt with by this report comply with the requirements of the Maharashtra Universities Act, 1994.

Statutory Audit Report for the year 2014-15

Savitribai Phule Pune University

आमच्या मते अहवालाशी संबंधित ताळेबंद तसेच आय-व्यय खाते महाराष्ट्र विद्यापीठ कायदा १९९४ च्या गरजांची पूर्तता करणे.

- iv. The Balance Sheet and the Income and Expenditure Account dealt with by this report are in agreement with the books of accounts.

ताळेबंद व आय-व्यय खाते जे या अहवालाशी संबंधित आहे, ते खाते पुस्तिकेनुरूप आहे.

For M/S KIRTANE & PANDIT LLP

Chartered Accountants

Firm Registration Number 105215W/W100057

Parag Pansare

Partner

Membership Number 117309

Pune

Date: September 29th 2015.

मे. किर्तने व पंडित एलएलपी

सनदी लेखापाल,

नोंदणी क्रमांक १०५२१५ डब्ल्यू/ डब्ल्यू १०००५७

पराग पानसरे

भागीदार

नोंदणी क्रमांक ११७३०९, पुणे.

दि. २९ सप्टेंबर २०१५.

ARTS FACULTY :

१. कला शाखा

A. Queries relating to Bank Reconciliation Statement (Account No.20063001070)

अ. बँक मेळ विवरणपत्राबाबत शंका (खाते क्र. २००६३००१०७०)

The following entries for previous years' and from 1st April 2014 to 31st March 2015 are still appearing in Bank Reconciliation Statement (BRS).

मागीलवर्षीच्या खालील नोंदी तसेच ०१ एप्रिल २०१४ ते ३१ मार्च २०१५ दरम्यानची काही नोंदी अजूनही बँक मेळ विवरणपत्रात दिसत आहेत.

- i. Debits in Bank Statement but not accounted in Books amounting to Rs. 5,79,303/-.
Samples of such cases are as follows:

१. बँक विवरणपत्रातून डेबिट पण खाते पुस्तिकेत नोंद नाही, अशी रक्कम रु. ५,७९,३०३/- इतकी आहे त्याची उदाहरणे खालीलप्रमाणे

Sr. No.	Date	Cheque Number	Amount Rs.	अ. क्र.	तारीख	धनादेश क्रमांक	रक्कम रूपये
1	29/08/2007	13473	82,576	१	२९/०८/२००७	१३४७३	८२,५७६
2	03/03/2008	-	1,24,342	२	०३/०३/२००८	-	१,२४,३४२
3	23/05/2011	13473	32,940	३	२३/०५/२०११	१३४७३	३२,९४०
4	05/10/2011	13473	45,041	४	०५/१०/२०११	१३४७३	४५,०४१
5	06/12/2012	-	16,000	५	०६/१२/२०१२	-	१६,०००
6	09/05/2013	13257	30,637	६	०९/०५/२०१३	१३२५७	३०,६३७
7	10/06/2013	13473	1,12,444	७	१०/०६/२०१३	१३४७३	१,१२,४४४
8	12/04/2014	84618	20,000	८	१२/०४/२०१४	८४६१८	२०,०००
9	06/01/2015	34792	1,000	९	०६/०१/२०१५	३४७९२	१,०००

उत्तर : याबाबत बँक ऑफ महाराष्ट्र यांच्याशी पत्रव्यवहार चालू आहे व बँक ऑफ महाराष्ट्र सेवा शाखेकडे पाठपुरावा करित आहे.

- ii. Cheques Issued but not Presented for payment:

२. धनादेश जारी पण अदा केले गेले नाहीत.

Sr. No.	Date	Description	Amount Rs.
1	31/03/2013	OLD ENTRIES	21
2	28/02/2014	ONLY ADJUSTMENT	3,084
3	15/05/2014	CH. NO. : 088167 BENNETT COLEMAN & CO LTD	1,82,927

अ.क्र.	तारीख	धनादेश क्रमांक	रक्कम रूपये
१.	३१/०३/२०१३	जुन्या नोंदी	२१
२.	२८/०२/२०१४	केवळ विनियोजन	३,०८४
३.	१५/०५/२०१४	धनादेश क्र. ०८८१६७ कोमान लिमिटेड	१,८२,९२७

उत्तर : सदर आक्षेपानुसार अनुक्रमांक १ व २ यांची जे.व्ही. दिनांक ३१/०७/२०१५ रोजी केली आहे व आक्षेप अनुक्रमांक ३ बाबत माननीय विभागप्रमुख एमबीए यांचेकडून पत्र घेऊन मुदत बाहय धनादेश जे.व्ही. करण्यात येईल.

B. Late deduction of Profession Tax:

ब. व्यवसाय कराची विलंबाने कपात

There is irregularity in respect of payment of salary and deductions in respect of Profession Tax. The below mentioned instances shows that salary for respective months though delayed but deduction of PT is not done at the time of payment but the same has been deducted in subsequent months.

दिलेले वेतन व कापलेला व्यवसाय कर या अनियमितता दिसते. काही महिन्यात व्यवसाय कर कापण्यास विलंब झालेला आहे. व्यवसाय कर कपात वेतन अदा करताना केलेली नाही, ती नंतरच्या महिन्यात केली आहे.

Name of employee	Amount of deduction	Payment for the month(s)	Deduction Month as per Statute	Actual Month of deduction.
Alok Salve	175	August 2014	September 2014	October 2014
Harshad Sonar	200	October 2014	November 2014	December 2014
Sudhakar	400	April and May 2014	June 2014	February 2015
Jadhav	400	June and July 2014	September 2014	February 2015

कर्मचार्याचे नाव	कपात रक्कम	वेतन अदा महिना	निर्धारित कपात मुदत	प्रत्यक्ष कपातीचा महिना
अलोक साळवे	१७५	ऑगस्ट २०१४	सप्टेंबर २०१४	ऑक्टोबर २०१४
हर्षद सोनार	२००	ऑक्टोबर २०१४	नोव्हेंबर २०१४	डिसेंबर २०१४
सुधाकर जाधव	४००	एप्रिल व मे २०१४	जून २०१४	फेब्रुवारी २०१५
	४००	जून व जुलै २०१४	सप्टेंबर २०१४	फेब्रुवारी २०१५

उत्तर : याबाबत योग्य ती काळजी घेण्यात येईल.

C. Tax Deduction At Source

क. उद्गम कर कपात:

i. Non deduction of TDS.

१. उद्गम कर कपात केली नाही

Sr. No.	Name of the Payee	Payment Amount	TDS Section as per Statute	TDS as per Statute	Actual TDS Deduction	Non Deduction
1	Bansode Gangadhar	63,950	194J	6,350	0	6,350

अ.क्र.	व्यक्तीचे नाव	अदा रक्कम	टीडीएस कलम	टीडीएस रक्कम	प्रत्यक्ष कपात	कपात
१	बनसोडे गंगाधर	६३,९५०	१९४ जे	६,३५०	०	६,३५०

Statutory Audit Report for the year 2014-15**Savitribai Phule Pune University**

उत्तर : याबाबत आर्थिक वर्ष २०१५-१६ मध्ये आयकर वसूल करून घेण्यात येईल.

ii. Short deduction of TDS

२. उद्गम कराची कमी कपात:

Sr. No.	Name of the Payee	Payment Amount	TDS Section as per Statute	TDS Deducted Under Section	TDS as per Statute	Actual TDS Deduction	Short Deduction
1	Songate Elizabeth	2,93,000	194J	194J	29,300	26,300	3,000
2	Dandage Amod	51,200	194J	194J	5,120	2,612	2,508
3	Khandalgaokar S R	55,000	194J	194J	5,500	4,500	1,000
4	Agarwal Sunil	33,850	194J	194J	3,385	2,585	800
5	Shewale Swapnil	65,200	194J	194J	6,520	5,740	780
6	Shinde Nagesh	43,500	194J	194J	4,350	3,700	650

अ. क्र.	व्यक्तीचे नाव	अदा रक्कम	टीडीएस कलम	टीडीएस कपात कलम	टीडीएस रक्कम	प्रत्यक्ष कपात	कमी कपात
१.	सोंगटे एलिझाबेथ	२,९३,०००	१९४ जे	१९४ जे	२९,३००	२६,३००	३,०००
२.	दांडगे आमोद	५१,२००	१९४ जे	१९४ जे	५,१२०	२,६१२	२,५०८
३.	खदळगावकर एस. आर.	५५,०००	१९४ जे	१९४ जे	५,५००	४,५००	१,०००
४.	अग्रवाल सुनील	३३,८५०	१९४ जे	१९४ जे	३,३८५	२,५८५	८००
५.	शेवाळे स्वप्नील	६५,२००	१९४ जे	१९४ जे	६,५२०	५,७४०	७८०
६.	शिंदे नागेश	४३,५००	१९४ जे	१९४ जे	४,३५०	३,७००	६५०

उत्तर : याबाबत आर्थिक वर्ष २०१५-१६ मध्ये प्राप्तीकर वसूल करण्यात येईल.

iii. Double deduction of TDS in Two departments

३. दोन विभागात प्राप्तीकराची दुहेरी कपात

The payment of "Hiring Charges" to Mr. Khemnarr R. N. pertains to and made by Geography Department. It has been observed that, TDS on the same has been deducted in Geography Department as well as in Arts Department. Hence resulting into excess i.e. double deduction of TDS amounting to Rs. 6040/-.

भूगोल विभागाने खेमनर आर.एन. यांना रक्कम अदा करताना एकदा उद्गम कर कपात केली व नंतर पुन्हा कला विभागानेही उद्गम कर कपात केली. त्यामुळे दुहेरी कर कपात करून रु. ६,०४०/- कापले आहेत.

उत्तर : याबाबत यापुढे योग्य काळजी घेण्यात येईल.

Statutory Audit Report for the year 2014-15

Savitribai Phule Pune University

4. As per provisions of Income Tax Act, Interest on non/short deducted amount is payable u/s 201(1A) of Income Tax Act, 1961.

प्राप्तीकर कायदा तरतुदीनुसार उद्गम कर कापला नाही किंवा कापला तर त्यावर व्याज आकारणे कलम २०१ (१ए) अन्वये आवश्यक आहे.

उत्तर : याबाबत योग्य ती कारवाई करण्यात येईल.

D. Stock Register :

ड. साठा नोंदवही

i. Centre of Advanced Studies in Sanskrit Department :

१. प्रगत अध्ययन केंद्र - संस्कृत विभाग

No entries were found for vouchers No. 6044 and 5231 amounting to Rs.43,851/- and Rs.1,148/- respectively in the stock register.

व्हाउचर क्र. ६०४४ व ५२३१ या अनुक्रमे रु. ४३,८५१/- व १,१४८/- रकमांची नोंद साठा नोंदवहीत नाही.

उत्तर : रक्कम रु. ४३,८५१/- व्हाउचर क्र. ६०४४ व रक्कम १,१४८/- व्हाउचर क्रमांक ५२३१ या क्रमांकाच्या बिलातील पुस्तकांची नोंद बिल बुक मध्ये नजरचुकीने झालेली नाही. अशी चूक होऊ नये, यासाठी पुढे काळजी घेण्यात येईल.

2. BILL UNIT:

२. बिल युनिट (देयक विभाग):

A. TAX DEDUCTION AT SOURCE

अ. उद्गम कर कपात

i. SHORT DEDUCTION

१. कमी कपात

Sr. No.	Name of Payee	Payment Amount	TDS as per Statute	Actual TDS Deduction	Short Deduction
1	SWAPNIL PADWAL	1,02,097	1,021	911	110

अ.क्र.	संस्थेचे नाव	रक्कम अदा	टीडीएस लागू	प्रत्यक्ष कपात	कमी कपात
१.	स्वप्नील पडवळ	१,०२,०९७	१,०२१	९११	११०

उत्तर : सदर टीडीएस (उद्गम कर) रक्कम रु. ११० पावती क्र. १५६ दि. २८/०९/२०१५ नुसार भरण्यात आलेले असून माहे सप्टेंबर २०१५ चा टीडीएस (उद्गम कर) भरताना तो जमा केला जाईल.

Statutory Audit Report for the year 2014-15**Savitribai Phule Pune University****ii. Non Deduction**

२. उद्गम कर कपात केली नाही

Sr. No.	Name of Payee	Payment Amount	TDS Section as per Statute	TDS Deducted Under Section	TDS as per Statute	Actual TDS Deduction	Non Deduction
1	KAIVALYADHAM SAMITI	2,40,000	194C	-	4,800	0	4,800

अ. क्र.	संस्थेचे नाव	रक्कम अदा	टीडीएस कलम	टीडीएस कपात कलम	टीडीएस लागू	प्रत्यक्ष कपात	कपात नाही
१.	कैवल्यधाम समिती	२,४०,०००	१९४ जे	-	४,८००	०	४,८००

उत्तर : माहे ऑक्टोबर २०१५ मध्ये प्राप्त होणाऱ्या देयकातून २०१४-१५ चा टीडीएस (उद्गम कर) कपात करण्यात येईल.

iii. LATE DEDUCTION

३. विलंबाने कपात

NAME	VOUCHER NO.	TDS Deduction date as per Statute	Actual deduction date	Amount
ALPHA INK PVT LTD	1812	19.05.2014	11.07.2014	206 /-

नाव	व्हाउचर क्रमांक	टीडीएस निर्धारित कपात तारीख	प्रत्यक्ष कपात तारीख	रक्कम
अल्फा इंक प्रा.लिमिटेड	१८१२	१९/०५/२०१४	११/०७/२०१४	२०६/-

उत्तर : याबाबत भविष्यात काळजी घेण्यात येईल.

B. PROFESSION TAX

ब) व्यवसाय कर

i. LATE PAYMENT OF PROFESSION TAX

MONTH OF DEDUCTION	AMOUNT	DUE DATE	DATE OF PAYMENT
MARCH 2014	300	21.03.2014	21.04.2014
APRIL 2014	3,500	21.04.2014	09.05.2014

कपात महिना	रक्कम	निर्धारित तारीखा	भरणा तारीख
मार्च २०१४	३००	२१/०३/२०१४	२१/०४/२०१४
एप्रिल २०१४	३,५००	२१/०४/२०१४	०९/०५/२०१४

उत्तर : याबाबत योग्य ती काळजी घेण्यात येईल.

3. BOOK UNIT :

१. बुक युनिट:

A. Bank Reconciliation Statement.

अ. बँक मेळ विवरणपत्र

The following entries for previous years' and from 1st April 2014 to 31st March 2015 are still appearing in Bank Reconciliation Statement (BRS).

मागील वर्षातील तसेच १ एप्रिल २०१४ ते ३१ मार्च २०१५ दरम्यानच्या खालील नोंदी बँक मेळ विवरणपत्रात दिसत आहेत.

1. Bank Account No.20063001194

१. बँक खाते क्रमांक २००६३००११९४

i. Cheques deposited but not credited by bank from the year 2007 to December 2015 amounted to Rs. 24,00,154 /- These instruments have become time barred. Appropriate action should be taken.

१. धनादेश खात्यात भरूनही बँकेने क्रेडिट दिले नाही अशी २००७ ते डिसेंबर २०१५ पर्यंतची रक्कम रु. २४,००,१५४/- आहे. आता हे धनादेश बाद झाले आहेत. त्यामुळे योग्य कार्यवाही करण्यात यावी.

उत्तर : याबाबत बँकेला पत्र दिलेले आहे, पाठपुरावा चालू आहे. रक्कम रु. ६३,६२७/- बँकेने जुलै २०१५ मध्ये खाते क्रमांक २००६३००११९४ मध्ये जमा केले आहेत.

ii. Debits in Bank Statement amounting Rs.82,321 /- are not recorded in books of accounts pertaining to the period December 2010 to March 2015.

२. बँक खात्यात डिसेंबर २०१० ते मार्च २०१५ दरम्यान रु. ८२,३२१/- ही रक्कम दिसत नाही, जी बँक मेळ विवरणपत्रात डेबिट दाखवली आहे.

उत्तर : वर नमूद केलेली रक्कम रु. ८२,३२१/- बँकेने जास्तीचे जमा केले असल्याने बँक मेळ विवरणपत्रात जादा जमा (एकसेस क्रेडिट) म्हणून दाखवण्यात आले आहे. त्यापैकी रु. ६३,६२७/- बँकेने जमा करून घेतले आहेत.

iii. Less credit by bank amounting Rs.953/- are not recorded in books of accounts pertaining to the period December 2010 to March 2015.

३. बँकेने रु. ९५३/- कमी जमा दाखवले व ते डिसेंबर २०१० व मार्च २०१५ दरम्यान खाते पुस्तिकेत दाखवले नाहीत.

उत्तर : वर नमूद केलेली रक्कम रु. ९५३/- बँकेने चलनामध्ये कमी जमा केली असल्याने बँक मेळ विवरणपत्रात दाखवण्यात आलेली आहे. त्याची नोंद खाते पुस्तिकेत दाखवण्यात आलेली आहे. बँकेने सदर रक्कम जुलै २०१५ मध्ये जमा कलेली आहे.

Statutory Audit Report for the year 2014-15

Savitribai Phule Pune University

2. Bank Account No.60000895163 (EEFC A/C)

२. बँक खाते क्र. ६००००८९५१६३ (इइएफसी ए/सी)

We have been informed that in the year 2011-12 an amount of \$45/- was short credited by the Bank. The same is reflected in BRS.

आम्हाला अशी माहिती देण्यात आली की, वर्ष २०११-१२ मध्ये बँकेने ४५ डॉलर कमी जमा केले आहेत. बँक मेळ विवरणपत्रात ते दिसत आहे.

उत्तर : दि. १४/१०/२०१५ रोजी खाते क्रमांक ६००००८९५१६३ मध्ये ४५ डॉलर्स इतकी रक्कम जमा करण्यात आली आहे.

3. Bank Account No.20063000009

३. बँक खाते क्रमांक २००६३०००००९

i. Direct debits by Bank amounting to Rs.6,453/- are not accounted in books.

१. बँकेने थेट जमा केलेली रु. ६,४५३/- ही रक्कम खातेपुस्तिकेत दिसत नाही.

उत्तर : सदर शुल्क खालील तक्त्यात नमूद केल्याप्रमाणे बँकेकडून खाते क्र. २००६३०००००९ मध्ये रकमा जमा झाल्या आहेत.

Mar-15	6453	Direct Debit by bank	मार्च -१५	६४५३	बँकेकडून थेट डेबिट
Apr-15	(-) 1516	Credit by bank	एप्रिल-१५	-१५४६	बँकेकडून थेट क्रेडिट
	4937			४९३७	
Apr-15	(+) 299	Direct Debit by bank	एप्रिल-१५	(+) २९९	बँकेकडून थेट डेबिट
	5236			५२३६	
May-15	(+) 450	Direct Debit by bank	मे -१५	+ ४५०	बँकेकडून थेट डेबिट
	5686			५६८६	
June-15	(-) 299	Credit by bank	जून -१५	-२९९	बँकेकडून थेट क्रेडिट
	(-) 2737	Credit by bank		-२७३७	बँकेकडून थेट क्रेडिट
	(-) 450	Credit by bank		-४५०	बँकेकडून थेट क्रेडिट
	2200			२२००	
Jul-15	(-) 1000	Accounting Effect in the month of July 2015	जुलै -१५	-१०००	जुलै २०१५ मध्ये लेखा परिणाम
	(-) 1200			-१२००	
	Nil			०	

4. BIO-INFORMATICS CENTRE :

४. जैवमाहितीतंत्रज्ञान केंद्र:

A. Bank Reconciliation Statement:

अ. बँक मेळ विवरणपत्र

i. Account No. 20063001161

Balance as per bank statement is

Rs. 1,00,87,420.50

Balance as per Bank Reconciliation Statement is

Rs. 1,00,84,441.50

Rectification of bank Transactions

Rs.2,979.00

Statutory Audit Report for the year 2014-15**Savitribai Phule Pune University**

१. खाते क्रमांक - २००६३००११६१

बँक विवरणपत्रानुसार शिल्लक	रु.१,००,८७,४२०.५०
बँक मेळ विवरणपत्रानुसार शिल्लक	रु. १,००,८४,४४१.५०
बँक व्यवहारातील त्रुटी दुरुस्त	रु. २,९७९.००

उत्तर : नोंद घेतली. बँकेला पत्र पाठवले जाईल.

- ii. On the verification of Bank Reconciliation Statement, we observed that there is Cheque that was issued but not cleared for more than 3 months. Following is the case of cheque issued but not presented which has become stale. The effect of the same has not been given in the books of accounts & is appearing in Bank Reconciliation Statement.

Sr.No.	Cheque Number	Cheque Date	Amount
1	21045	28-01-14	2,000

२. बँक मेळ विवरणपत्राची तपासणी केली असता असे दिसून आले की, जो धनादेश काढण्यात आला तो तीन महिने वटला नाही. हा धनादेश काढण्यात आला पण सादरच करण्यात आला नाही व तो मुदतबाहय झाला. त्याचा परिणाम खातेपुस्तिकेत दाखवलेला नाही पण बँक मेळ विवरणपत्रात दिसतो आहे.

अ.क्र.	धनादेश क्रमांक	धनादेश तारीख	रक्कम रु.
१.	२१०४५	२८/०१/२०१४	२,०००

उत्तर : मुदत बाहय धनादेशाची जे.व्ही. आर्थिक वर्ष २०१५-१६ मध्ये तयार करण्यात आली.

B. Profession Tax.**ब. व्यवसाय कर.**

- i. Late remittance of Profession Tax to Pay Unit.

१. व्यवसायकर वेतन विभागाकडे उशिराने जमा

Month	Amount	Date Of Payment	महिना	रक्कम	देयक तारीख
Apr-14	200	08-05-14	एप्रिल २०१४	२००	०८/०५/२०१४
Jul-14	575	09-08-14	जुलै २०१४	५७५	०९/०८/२०१४
Nov-14	200	12-12-14	नोव्हेंबर २०१४	२००	१२/१२/२०१४
Dec-14	200	14-01-15	डिसेंबर २०१४	२००	१४/०१/२०१५

उत्तर : नोंद घेतली. यापुढे काळजी घेण्यात येईल.

B. Tax Deducted at Source (TDS).**क. उद्गम कर कपात**

- i. Non deduction.

Sr.No.	Name	Amount	Under Section	Voucher No.
1	SANTOSH DHOTRE	RS.46,000	194J	5 & 181

Statutory Audit Report for the year 2014-15**Savitribai Phule Pune University**

अ. उद्गम कर कपात (टीडीएस) कापला नाही

अ.क्र.	नाव	रक्कम रु.	कलम	व्हाउचर क्रमांक
१.	संतोष धोत्रे	४६,०००	१९४ जे	५ व १८१

उत्तर : नोंद घेतली. यापुढे काळजी घेण्यात येईल.

5. BIOTECHNOLOGY:**५. जैवतंत्रज्ञान विभाग:****A. Bank Reconciliation Statement:**

अ. बँक मेळ विवरणपत्र

i. Account No. 20063001274

Balance as per bank statement is **Rs. 52,98,491.00**

Balance as per Bank Reconciliation
Statement is **Rs. 53,03,210.00**

Rectification of bank Transactions **Rs.4,719.00**

१. खाते क्रमांक - २००६३००१२७४

बँक विवरणपत्रानुसार शिल्लक रु. ५२,९८,४९१.००

बँक मेळ विवरणपत्रानुसार शिल्लक रु. ५३,०३,२१०.००

व्यवहार नोंदीतील त्रुटी रु. ४,७१९.००

उत्तर : नोंद घेतली. यापुढे काळजी घेतली जाईल.

B. Profession Tax.

ब. व्यवसाय कर

In following cases Profession Tax is not deducted.

Sr.No.	Name	Salary For The Month	Salary Amount	Profession Tax Amount
1	PALLAVI BUDGUDE	June 2014 – February 2015	12,000	1,800
2	TANASHREE JAGANADE	July – November 2014	12,000	975
3	GAURAV GUNJAL	January 2015	12,000	200

खालील प्रकरणात व्यवसाय कर कापण्यात आला नाही.

अ.क्र.	नाव	महिऱ्याचे वेतन	वेतन रक्कम	व्यवसाय कर रक्कम
१.	पल्लवी बुडगुडे	जून २०१४ - फेब्रुवारी २०१५	१२,०००	१,८००
२.	तनश्री जगनाडे	जुलै - नोव्हेंबर २०१४	१२,०००	९७५
३.	गौरव गुजाळ	जानेवारी २०१५	१२,०००	२००

उत्तर : नोंद घेतली. यापुढे काळजी घेण्यात येईल.

6. BOTANY:

६. वनस्पतीशास्त्र:

A. Profession Tax.

अ. व्यवसाय कर विलंबाने कपात

i. Delayed deduction.

Name	Amount	Month In Which Deduction To Be Made	Month In Which Deduction Made	Payment Date
Rahul Zanan	200	June	July	22.7.2014
		May 2014 salary		
Mayura Dudhane	200	October	November	24.11.2014
		September 2014 salary		
Vidya Hinge	200	May	January	22.1.2015
		April 2014 salary		
	200	June	January	
		May 2014 salary		
	200	July	January	
		June 2014 salary		

नाव	रक्कम	कुठल्या महिन्यांसाठी कपात	कपातीचा महिना	अदा तारीख
राहुल झनान	२००	जून मे २०१४ वेतन	जुलै	२२/०७/२०१४
	२००	ऑक्टोबर सप्टेंबर २०१४ वेतन	नोव्हेंबर	२४/११/२०१४
मयुरा दुधाणे	२००	ऑक्टोबर सप्टेंबर २०१४ वेतन	नोव्हेंबर	२४/११/२०१४
विद्या हिंगे	२००	मे एप्रिल २०१४ वेतन	जानेवारी	२२/०१/२०१५
	२००	जून मे २०१४ वेतन	जानेवारी	
	२००	जुलै जून २०१४ वेतन	जानेवारी	

उत्तर : यापुढे काळजी घेण्यात येईल.

ii. Non deduction.

२. व्यवसाय कर कपात नाही.

Sr.No.	Name	Salary For The Month Of	Salary Amount	Amount
1	Vidya Hinge	JANUARY 2015 - MARCH 2015	30,000	700
2	Nitin Kadam	JULY 2014 - JANUARY 2015	15,000	1,400
3	Prachi Kakade	APRIL 2014-JANUARY 2015	20,000	2,200

Statutory Audit Report for the year 2014-15**Savitribai Phule Pune University**

अ.क्र.	नाव	कुठल्या महिन्यांचे वेतन	वेतन रक्कम	व्यवसाय कर रक्कम
१.	विद्या हिंगे	जानेवारी २०१५ ते मार्च २०१५	३०,०००	७००
२.	नितीन कदम	जुलै २०१४ ते जानेवारी २०१५	१५,०००	१,४००
३.	प्राची काकडे	एप्रिल २०१४ ते जानेवारी २०१५	२०,०००	२,२००

उत्तर : अ.क्र. १,२ व ३ नोंद घेतली. यापुढे काळजी घेण्यात येईल.

iii. Late remittance of Profession Tax to Pay Unit.

३. व्यवसाय कराची रक्कम वेतन विभागास विलंबाने दिली.

Month	Amount	Date Of Payment	महिना	रक्कम	अदा तारीख
Apr-14	200	22-07-14	एप्रिल २०१४	२००	२२/०७/२०१४
Jun-14	200	22-07-14	जून २०१४	२००	२२/०७/२०१४
Oct-14	200	22-11-14	ऑक्टोबर २०१४	२००	२२/११/२०१४
Dec-14	350	22-01-15	डिसेंबर २०१४	३५०	२२/०१/२०१५

उत्तर : नोंद घेतली.

B. Tax Deducted at Source (TDS).

ब. उद्गम कर कपात

Sr. No.	Name of the Payee	Payment Amount	TDS Section as per Statute	TDS Deducted Under Section	TDS as per Statute	Actual TDS Deduction	Short Deduction
1	SHREYAS BHAGWAT	38,000	194J	194J	3,800	2,200	1,600

अ. क्र.	व्यक्तीचे नाव	अदा रक्कम	टीडीएस कलम	टीडीएस कपात कलम	टीडीएस लागू	प्रत्यक्ष कपात	कपात नाही
१.	श्रेयस भागवत	३८,०००	१९४ जे	१९४ जे	३,८००	२,२००	१,६००

उत्तर : नोंद घेतली.

C. Bank Reconciliation Statement:

क. बँक मेळ विवरणपत्र

i. Account No. 20063001025

Balance as per bank statement is **Rs. 64,57,245.00**

Balance as per Bank Reconciliation Statement is

Rs. 64,70,584.00

Rectification of bank Transactions

Rs.13,339.00

Statutory Audit Report for the year 2014-15

Savitribai Phule Pune University

१. खाते क्रमांक - २००६३००१०२५

बँक विवरणपत्रानुसार शिल्लक	रु. ६४,५७,२४५.००
बँक मेळ विवरणपत्रानुसार शिल्लक	रु. ६४,७०,५८४.००
व्यवहार नोंदीतील त्रुटी	रु. १३,३३९.००

उत्तर : नोंद घेतली. बँकेला पत्र दिले जाईल.

7. CENTRAL WORKSHOP:

७. केंद्रीय कार्यशाळा:

Bank charges of Rs.2,809 charged by bank have not been recorded.

बँकेने आकारलेले रु. २,८०९ शुल्क नोंदीत आहे.

उत्तर : बँकेने हे खाते 'डायमंड अकाउंट' गृहित धरून चुकीने शुल्क आकारले आम्ही बुक युनिट व बँक ऑफ महाराष्ट्र यांना या रु. २,८०९/- शुल्काबाबत कळवले आहे. बँकेने चुकीचे डेबिट दिले आहे, त्यात दुरुस्ती करण्यात येईल. (बँकेचे पत्र जोडले आहे)

8. CHEMISTRY :

८. रसायनशास्त्र:

A. Bank Reconciliation Statement:

अ. बँक समेट विवरणपत्र

i. Account No. 20063001218

Balance as per bank statement is	Rs. 1,16,57,610.56
Balance as per Bank Reconciliation is	Rs 1,16,83,070.56
Rectification of bank Transactions	Rs.25,460.00

The difference is due to wrong entries booked by Bank Rs.25,470 (Dr) and wrong credit of Rs.10 (Cr)

१. खाते क्रमांक - २००६३००१२१८

बँक विवरणपत्रानुसार शिल्लक	रु. १,१६,५७,६१०.५६
बँक मेळ पत्रान्वये शिल्लक	रु. १,१६,८३,०७०.५६
बँक नोंदीत सुधारणा	रु. २५,४६०.००

हा फरक बँकेने रु. २५,४७०/- डेबिट व रु. १०/- क्रेडिट दाखवल्याने दिसत आहे.

उत्तर : आम्ही बँक ऑफ महाराष्ट्र सावित्रीबाई फुले पुणे विद्यापीठ शाखेच्या व्यवस्थापकांना पत्र पाठवले असून त्यांना वरील रकमेबाबत योग्य कार्यवाही करण्यास सांगितले आहे.

B. Profession Tax.

ब. व्यवसाय कर

i. Irregular transactions in Profession Tax.

१. व्यवसाय करात अनियमित नोदी

It is observed that while making fellowship payments deduction entry of Profession Tax is not passed. The effect of payment of Profession Tax is directly debited to fellowship account.

Again sometimes the salary payment is made but deduction of PT is effected in the month of subsequent month.

We suggest that, to control all the statutory deductions from salary are credited to payable accounts. If such practice is not followed the correct picture of deductions and payables will not reflect in books of accounts

असे निदर्शनास आले की, विद्यावृत्तीच्या रकमा देताना व्यवसाय कर कपातीची नोंद नाही. त्याचा परिणाम थेट विद्यावृत्ती खात्यात डेबिट दाखवल्याने दिसत आहे. याशिवाय काही वेळा वेतन अदा केले पण व्यवसाय कर पुढील महिन्यात कापला आहे. आम्ही असे सुचवतो की, वेतनातून केलेल्या संवैधानिक कपाती या 'पेयेबल अकाउंट' खात्यात क्रेडिट कराव्यात जर अशी पध्दत वापरली नाही तर कपात व देणे यांचे खरे चित्र खातेपुस्तिकेतून पुढे येत नाही.

उत्तर : आम्ही व्यवसायकर नियमित कापतो. डीएसटी-इन्स्पायर पुरस्कारार्थीला कंत्राटी पध्दतीच्या आधारे रक्कम अदा केली व त्याचवेळी व्यवसाय कर हा 'प्रोफेशन टॅक्स पेयेबल अकाउंट' खात्यात डेबिट करण्यात आला.

ii. Delay in deduction

२. कपातीस विलंब

In following case deduction of Profession Tax for the month of December 2014 paid in the month of January was not deducted at the time of making the payment, but the same has been deducted in the month of February 2015 and paid accordingly.

Name	Amount	Month In Which Deduction To Be Made	Month In Which Deduction Made	Payment Date
Dr.S.K.Sarkar	200	January 2015	February 2015	16-02-15

खालील प्रकरणात डिसेंबर २०१४ चे वेतन जानेवारी २०१४ मध्ये करण्यात आले त्यात व्यवसाय कर कापण्यात आला नाही, तो फेब्रुवारीत कापण्यात आला व भरण्यातही आला व्यवसाय कर जानेवारीतच कापून भरायला हावा होता.

नाव	रक्कम	कपातीचा महिना (अपेक्षित)	प्रत्यक्ष कपातीचा	भरणा तारीख
डॉ. एस.के. सरकार	२००	जानेवारी २०१५	फेब्रुवारी २०१५	१६/०२/२०१५

उत्तर : नोंद घेतली. आम्ही व्यवसाय कर कापताना काळजी घेऊ .

Statutory Audit Report for the year 2014-15

Savitribai Phule Pune University

iii. Short deduction of Rs.300/-

३. कमी रक्कम कापली

In following cases there is short deduction of Profession Tax amounting to Rs.300.

Sr.No.	Name	Salary For The Month Of	Amount Of Salary	Amount Deducted	Amount Should Have Been Deducted	Short Deduction
1	SHITAL ZAKADE	February	15,000	200	300	100
2	RAMDAS GHODE	February	15,000	200	300	100
3	VINAYA CHAVAN	February	15,000	200	300	100

खालील प्रकरणात व्यवसाय कर रु. ३००/- असताना रु. २००/- कापण्यात आला. त्यामुळे रु. १००/- कमी कापले गेले आहेत.

अ.क्र.	नाव	वेतन महिना	वेतन रक्कम	कपात	अपेक्षित कपात	कमी कपात
१.	शितल झकाडे	फेब्रुवारी	१५,०००	२००	३००	१००
२.	रामदास घोडे	फेब्रुवारी	१५,०००	२००	३००	१००
३.	विनया चव्हाण	फेब्रुवारी	१५,०००	२००	३००	१००

उत्तर : श्रीमती विनया चव्हाण यांचा व्यवसाय कर रु. १००/- कमी कापला गेला आहे. बाकीच्या प्रकरणातील १२ महिन्यांच्या कंत्राटी कर्मचाऱ्यांचा व्यवसाय कर रु. ३००/- नव्हता, त्यामुळे प्रकल्प सहाय्यक व कंत्राटी कर्मचाऱ्यांचा व्यवसाय कर कमी कापलेला नाही.

C. Fixed Asset Register.

क. स्थावर मालमत्ता नोंदवही

The date entered in fixed assets register is the date of invoice and not the date of receipt of assets.

स्थावर मालमत्ता नोंदवहीतील तारीख ही 'इनव्हॉइस'ची आहे. मालमत्ता मिळाल्याची नाही.

उत्तर : नोंद घेतली.

9. ELECTRONIC SCIENCE:

९. इलेक्ट्रॉनिक विज्ञान:

A. Bank Reconciliation Statement:

अ. बँक मेळ विवरणपत्र

- On the verification of Bank Reconciliation Statement, we observed that there were Cheques that were issued but not cleared for more than 3 months. Following are the cases of cheques issued but not presented which have become stale. The effect of the

Statutory Audit Report for the year 2014-15**Savitribai Phule Pune University**

same has not been given in the books of accounts & is appearing in Bank Reconciliation Statement.

Sr No.	Cheque Date	Cheque Number	Amount (Rs.)
1	6/5/2013	013798	19,200

१. बँक विवरण पत्राची तपासणी केली असता, आमच्या असे निदर्शनास आले की, काही धनादेश जारी करण्यात आले ते तीन महिने वटले नाहीत. खालील प्रकरणात धनादेश जारी करण्यात आले पण सादर न केल्याने मुदत बाहय बनले त्याचा परिणाम खाते पुस्तिकेत दिसत नाही पण बँक मेळ विवरणपत्रात दिसतो.

अ. क्र.	धनादेश तारीख	धनादेश क्रमांक	रक्कम रूपये
१	०६.०५.२०१३	०१३७९८	१९,२००

उत्तर : धनादेश क्रमांक ०१३७९८ दिनांक ०६/०५/२०१३ हा रु. १९,२००/- चा होता. तो मंजूर झाला व जे.आर.एफ. फेलोशिपच्या एका विद्यार्थ्याच्या खात्यात ०८/०५/२०१४ रोजी जमा करण्यात आला. पण ती नोंद खाते क्रमांक २००६३००१२५२ मध्ये दाखवलेली नाही. अनेक वेळा आम्ही बँकेला सूचना दिल्या व पत्रही पाठवले त्याच्या प्रती जोडण्यात आल्या आहेत. त्यासाठी व्यक्तीगत पाठपुरावा चालू आहे. या बँकेने ही रक्कम संबंधित खात्यात लवकरात लवकर डेबिट करण्यात येईल असे आश्वासन दिले आहे.

10. EMMRC:**१०. शैक्षणिक बहुमाध्यम संशोधन केंद्र (इ.एम.एम.आर.सी.):****A. Bank Reconciliation Statement:****अ. बँक मेळ विवरणपत्र**

i. Account No. 200630000394

१. खाते क्रमांक - २००६३००००३९४

Balance as per bank statement is **Rs . 24,54,325.40**
Balance as per Bank Reconciliation is **Rs. 24,58,633.40**

Rectification of bank Transactions **Rs. 4,308.00**

The difference is due to wrong entries booked by Bank **Rs.4,308 (Dr)**

बँक विवरणपत्रानुसार शिल्लक २४,५४,३२५.४०

बँक मेळ विवरणपत्रानुसार शिल्लक २४,५८,६३३.४०

४३,०८.००

Statutory Audit Report for the year 2014-15

Savitribai Phule Pune University

हा फरक चुकीच्या नोंदीमुळे दिसत असून बँकेने रु. ४,३०८/- डेबिट केले आहेत.

उत्तर : बँकेने रु. ४,३०८/- चुकीने खर्ची टाकले होते याबाबत बँकेशी पत्रव्यवहार केला असता सदरहू रक्कम खाते क्र. २००६३००३९४ मध्ये मे २०१५ रोजी जमा केली आहे.

B. Profession Tax.

ब. व्यवसाय कर

i. Short deduction of Profession Tax.

१. व्यवसाय कर कमी कापला.

Sr.No.	Name	Salary For The Month Of	Amount Of Salary	Amount Deducted	Amount Should Have Been Deducted	Short Deduction
1	CHAITALI BHAGAT	Feb-15	11,000	200	300	100
2	SUCHIT HASABNIS	Feb-15	15,400	200	300	100

अ.क्र.	नाव	वेतन महिना	वेतन रक्कम	कपात	अपेक्षित कपात	कमी कपात
१.	चैताली भगत	फेब्रुवारी २०१५	११,०००	२००	३००	१००
२.	सुचित हसबनीस	फेब्रुवारी २०१५	१५,४००	२००	३००	१००

उत्तर : श्रीमती चैताली भगत व सुचित हसबनीस हे नोव्हेंबर २०१४ रोजी कंत्राटी पध्दतीने रुजू झाले. सबब या सेवकांचे मार्च २०१५ अखेर वर्ष पूर्ण होत नसल्याने संबंधितांचे फेब्रुवारी २०१५ या महिन्यासाठी व्यवसायकरापोटी रु. ३००/- ऐवजी रु. २००/- कापण्यात आले आहे.

B. Fixed Asset Register.

ब. स्थावर मालमत्ता नोंदवही.

The date entered in fixed assets register is the date of invoice and not the date of receipt of assets.

स्थावर मालमत्ता नोंदवहीत इनव्हॉइस तारीख आहे पण मालमत्ता घेतल्याची तारीख नाही.

उत्तर : नोंद घेण्यात येत असून या पुढे आवश्यक ती खबरदारी घेण्यात येईल.

11. ENVIRONMENTAL SCIENCE:

११. पर्यावरण विज्ञान विभाग:

A. Bank Reconciliation Statement:

अ. बँक मेळ विवरणपत्र:

i. Account No. 20063000521

१. खाते क्रमांक - २००६३०००५२१

Balance as per bank statement is **Rs. 18,76,704.00**

Balance as per Bank Reconciliation is **Rs. 18,79,513.00**

Rectification of bank Transactions **Rs. 2,809.00 (Dr)**

The difference is due to bank charges booked by Bank **Rs. 2,809 (Dr)**

Statutory Audit Report for the year 2014-15**Savitribai Phule Pune University**

बँक विवरणपत्रानुसार शिल्लक	रु. १८,७६,७०४.००
बँक मेळ पत्रान्वये शिल्लक	रु. १८,७९,५१३.००
बँक नोंदीत सुधारणा	रु. २,८०९.०० (डेबिट)

बँकेने शुल्कापोटी रु. २,८०९ डेबिट दाखवले

उत्तर : याबाबत बँकेशी पत्रव्यवहार केलेला आहे.

B. Profession Tax.**ब. व्यवसाय कर.****i. Late payment.****१. उशिरा भरणा:**

Month Of Deduction	Amount Deducted	Due Date	Date Of Payment	Delay In Days
February -2014	800	21-02-2014	22-12-2014	303
MARCH-2014	2,000	21-03-2014	22-12-2014	275
May-2014	400	21-05-2014	22-12-2014	214
June-2014	1000	21-06-2014	22-12-2014	184
July-2014	800	21-07-2014	22-12-2014	154
August-2014	800	21-08-2014	22-12-2014	123
September-2014	600	21-09-2014	22-12-2014	92
October-2014	1200	21-10-2014	22-12-2014	62
November-2014	1200	21-11-2014	22-12-2014	31

कपात महिना	रक्कम कपात	निर्धारित तारीख	भरणा तारीख	विलंब
फेब्रुवारी २०१४	८००	२१-०२-२०१४	२२-१२-२०१४	३०३
मार्च २०१४	२,०००	२१-०३-२०१४	२२-१२-२०१४	२७५
मे २०१४	४००	२१-०५-२०१४	२२-१२-२०१४	२१४
जून २०१४	१,०००	२१-०६-२०१४	२२-१२-२०१४	१८४
जुलै २०१४	८००	२१-०७-२०१४	२२-१२-२०१४	१५४
ऑगस्ट २०१४	८००	२१-०८-२०१४	२२-१२-२०१४	१२३
सप्टेंबर २०१४	६००	२१-०९-२०१४	२२-१२-२०१४	९२
ऑक्टोबर २०१४	१,२००	२१-१०-२०१४	२२-१२-२०१४	६२
नोव्हेंबर २०१४	१,२००	२१-११-२०१४	२२-१२-२०१४	३१

उत्तर : नोंद घेतली व्यवसाय कर भरणे नजरचुकीने राहून गेले. यापुढे वेळेत भरण्यात येईल.

ii. Non deduction of Profession Tax**२. व्यवसाय कर कापला नाही.**

Name	Month	Amount Of Salary	Voucher No.	Amount
Priyanka Nimje	May-2014	18,000	9	200
Pawan Soyam	May-2014	18,000	12	200

Statutory Audit Report for the year 2014-15**Savitribai Phule Pune University**

अ.क्र.	नाव	वेतन महिना	वेतन रक्कम	व्हाउचर क्रमांक	रक्कम
१.	प्रियांका निमजे	मे २०१४	१८,०००	९	२००
२.	पवन सोयम	मे २०१४	१८,०००	१२	२००

उत्तर : १. व्यवसाय कर वसूल करणे नजरचुकीने राहून गेले होते सन २०१५-१६ मध्ये व्यवसाय कर वसूल करण्यात येईल.

उत्तर : २. व्यवसायकर वसूल करणे नजरचुकीने राहून गेले होते. सप्टेंबर २०१५ मध्ये व्यवसाय कर वसूल करण्यात आला.

C. Short deduction of TDS.

क. उद्गमकर कमी कापण्यात आला.

In following cases there is short deduction of TDS amounting to Rs.1,600.

खालील प्रकरणात उद्गमकर (टीडीएस) रु. १,६०० कमी कापण्यात आला.

Sr. No.	Name	Amount	Amount Deducted	Amount Should Have Been Deducted	Short Deduction	Voucher No.
1	DEVDHAR RATIKA	50,000	3,400	5,000	1,600	14/505/542

अ.क्र.	नाव	रक्कम	कपात रक्कम	निधारित कपात	कमी कपात	व्हाउचर
१.	देवधर रतिका	५०,०००	३,४००	५,०००	१,६००	१४/५०५/५४२

उत्तर : टीडीएस वसूल करणे नजरचुकीने राहून गेले होते. सन २०१५-१६ मध्ये टीडीएस वसूल करण्यात येईल.

D. FIXED ASSET :

ड. स्थिर मालमत्ता:

EXCESS PAYMENT

Payment relating to books of voucher number 454 is paid excess Rs 100/-. Actual bill amount is Rs.3,345/- but the payment is Rs.3,445/-.

व्हाउचर क्रमांक ४५४ संबंधित रक्कम रु. १००/- जादा अदा करण्यात आली. एकूण देयक रक्कम रु. ३,३४५/- होती पण रु. ३,४४५/- अदा केले.

उत्तर : क्लासिक बुक डिस्ट्रिब्युटर्स देयक क्रमांक ६१५६ दि. १९/१२/२०१४ यांना रु. १००/- जादा अदा करण्यात आले. ते नजरचुकीने झाले. सन २०१५-१६ मध्ये रक्कम वसूल करण्यात येईल.

12. ESTATE:**१२. मालमत्ता:****A. Bank Reconciliation Statement:**

अ. बँक मेळ विवरणपत्र:

i. Account No. 20063001105

१. खाते क्रमांक - २००६३००११०५

Balance as per bank statement is	Rs. 2,57,11,236.50
Balance as per Bank Reconciliation is	Rs. 2,57,14,777.50

Rectification of bank Transactions	Rs. 3,541.00(Dr)

बँक विवरणपत्रानुसार शिल्लक	रु. २,५७,११,२३६.५०
बँक मेळ विवरणपत्रानुसार शिल्लक	रु. २,५७,१४,७७७.५०
	<u>रु. ३,५४१.०० (डेबिट)</u>

उत्तर : बँक मेळ हा मार्च २०१५ च्या बँक विवरणपत्राशी जुळणारा आहे. त्यात रु. २,५७,११,२३६.५० इतकी रक्कम दाखवली आहे. रु. ३,५४१/- चा फरक जून २०१५ च्या बँक विवरणपत्रात दूर केला आहे.

B. Observation relating to Fixed Assets.

ब. स्थावर मालमत्तेशी संबंधित निरीक्षणे

Sr. No.	Ledger	Voucher No.	Date	Amount
1	Furniture And Office Equipments	654	12/12/2014	3,575

अ.क्र.	लेजर	व्हाउचर क्रमांक	तारीख	रक्कम रु.
१.	फर्निचर व कार्यालयीन सामुग्री	६५४	१२/१२/२०१४	३,५७५

उत्तर : स्कॅनरचा खर्च हा भांडवली खर्च आहे.

13. EXAMINATION :**१३. परीक्षा :**

A. As reported in previous Audit report, long outstanding advances for Central Assessment Programme scheme are continued to be shown as it is in books.

अ. मागील लेखा अहवालात दाखवल्याप्रमाणे मध्यवर्ती मूल्यमापन कार्यक्रम (कॅप) साठीची अग्रिमे येणे बाकी आहे ती खाते पुस्तिकेत दाखवली आहेत.

Statutory Audit Report for the year 2014-15**Savitribai Phule Pune University**

उत्तर : सन २००४ पूर्वी महाविद्यालय व मा. संचालक, केंद्रीय मूल्यमापन प्रकल्प यांना देण्यात आलेल्या उचल रकमेच्या हिशेबाबाबत समिती स्थापन केली आहे. तसेच २००४ पासून महाविद्यालयांना उचल रकमेचे हिशेब ७० टक्के पूर्ण करण्यात आले आहेत. तसेच मा. संचालक, केंद्रीय मूल्यमापन प्रकल्प यांना देण्यात आलेल्या उचल रकमांचे १०० टक्के समायोजन करण्यात आले आहे. उर्वरित हिशेबासंदर्भात महाविद्यालयांना स्मरणपत्रे पाठवण्यात आली आहेत. तसेच जिल्हानिहाय लेखा शिबिरे घेण्याचे नियोजन करण्यात येत आहे.

B. Queries relating to Bank Reconciliation Statement:

The following entries for previous years' and from 1st April 2014 to 30th December 2014 are still appearing in Bank Reconciliation Statement (BRS).

ब. बँक मेळ विवरणपत्रातील शंका १ एप्रिल २०१४ ते ३० डिसेंबर २०१४ तसेच गेल्या वर्षीच्या काही नोंदी या अजूनही बँक विवरणपत्रात दिसत आहेत.

i. Details of cheques deposited but not yet cleared by Bank amounting to Rs. 2,49,062/-.

Samples of such cheques are as follows:

१. धनादेश जमा केल्यानंतर ते न वटल्याची रक्कम रु. २,४९,०६२/- आहे, त्याची उदाहरणे खालीलप्रमाणे आहेत

Sr No.	Date	Amount	Sr No.	Date	Amount
1	25/08/2014	57,646	3	31/03/2012	32,818
2	07/12/2011	44,284	4	31/04/2012	10,567

अ.क्र.	तारीख	रक्कम	अ.क्र.	तारीख	रक्कम
१.	२५/०८/२०१४	५७,६४६	३.	३१/०३/२०१२	३२,८१८
२.	०७/१२/२०११	४४,२८४	४.	३१/०४/२०१२	१०,५६७

उत्तर : मुद्दा क्र. ब मधील १ मध्ये याबाबतची जे. व्ही. करण्यात आलेली आहे व मुद्दा क्र. २ ते ४ चा मेळ बसला आहे.

ii. Debits in Bank Statement but not accounted in Books amounting to Rs. 8,23,624/-.

Samples of such cheques are as follows:

२. बँक विवरण खात्यात डेबिट दाखवले, पण खाते पुस्तिकेत रु. ८,२३,६२४ दाखवण्यात आले नाहीत.

Sr. No.	Date	Cheque Number	Amount	अ. क्र.	दिनांक	धनादेश क्रमांक	रक्कम
1	29/04/2013	254215	1,00,000	१	२९/०४/२०१३	२५४२१५	१,००,०००
2	04/07/2012	406877	86,936	२	०४/०७/२०१२	४०६८७७	८६,९३६
3	22/03/2014	054618	71,867	३	२२/०३/२०१४	०५४६१८	७१,८६७
4	29/11/2011	101073	44,408	४	२९/११/२०११	१०१०७३	४४,४०८
5	13/12/2014	142945	94,643	५	१३/१२/२०१४	१४२९४५	९४,६४३

उत्तर : याबाबत बँकेला कळविण्यात आले आहे.

Statutory Audit Report for the year 2014-15**Savitribai Phule Pune University**

iii. Cheques issued but not presented for payment amounting to 1,49,098/-.

Samples of such cheques are as follows:

३. धनादेश काढण्यात आले, पण सादर केले नाहीत अशी रक्कम रु. १,४९,०९८/- आहे.
त्याची उदाहरणे पुढीलप्रमाणे

Sr. No.	Date	Cheque Number	Amount	अ. क्र.	दिनांक	धनादेश क्रमांक	रक्कम
1	04/11/2009	601297	20,000	१	०४/११/२००९	६०१२९७	२०,०००
2	12/05/2011	095198	4,000	२	१२/०५/२०११	०९५१९८	४,०००
3	05/10/2011	102065	3,000	३	०५/१०/२०११	१०२०६५	३,०००
4	13/12/2013	046257	30,000	४	१३/१२/२०१३	०४६२५७	३०,०००

उत्तर : याबाबत बँकेला वारंवार माहिती देण्यात आलेली आहे.

iv. Credits in Bank Statement but not accounted in Books amounting to Rs. 9,97,014/-.

Samples of such cases are as follows:

४. बँक विवरणपत्रानुसार क्रेडिट खातेपुस्तिकेत दाखवले नाही ही रक्कम रु. ९,९७,०१४/- इतकी आहे.

Sr. No.	Date	Amount	अ. क्र.	दिनांक	रक्कम
1	29/04/2014	5,00,000	१	२९/०४/२०१४	५,००,०००
2	13/05/2014	70,000	२	१३/०५/२०१४	७०,०००
3	11/03/2014	19,298	३	११/०३/२०१४	१९,२९८

उत्तर : याबाबत बँकेला वारंवार माहिती देण्यात आलेली आहे.

C. TDS Deduction Under Wrong section and interest Liability

क. चुकीच्या कलमानुसार टीडीएस कपात व व्याज दायित्व

i. TDS Deduction Under Wrong section

१. चुकीच्या कलमाखाली टीडीएस कपात

Sr No.	Particulars	Gross Amount	TDS deducted Under Section 194C	Correctly deductible under Section 194 I	Less Deduction
1	Payment to Powertek systems for UPS Rental Charges	1,20,000	2,400	12,000	9,600

अ. क्र.	विवरण	एकूण रक्कम रु.	कलम १९४ सी अन्वये कपात	कलम १९४ (आय) नुसार योग्य कपात	कमी कपात
१.	युपीएस भाड्यापोटी पॉवर्टेक सिस्टीम्सला अदा	१,२०,०००	२,४००	१२,०००	९,६००

उत्तर : नजरचुकीने कमी कपात करण्यात आली. येथून पुढे दक्षता घेण्यात येईल.

ii. Interest Liability under Section 201 (A) of Income Tax Act, 1961:

२. व्याज दायित्व प्राप्तीकर कायदा १९६१ कलम २०१ (ए) अन्वये

Sr No.	Particulars	Gross Amount	Remarks
1	Less Deduction of TDS of Powertek Systems	9,600	Interest for non deduction would be attracted as per section 201 (1A) of Income Tax Act, 1961
2	TDS deducted but not Paid	338	Interest for late payment would be attracted as per section 201 (1A) of Income Tax Act, 1961

अ.क्र.	विवरण	एकूण रक्कम	शेरा
१.	पॉवरटेक सिस्टीम टीडीएस कमी कपात	९,६००	प्राप्तीकर कायदा १९६१ कलम २०१ (१ए) अन्वये टीडीएस न कापल्यास त्यावर व्याज लागते
२.	टीडीएस कापला पण भरला नाही	३३८	

उत्तर : योग्य ती कार्यवाही करण्यात येईल.

D. As per provisions of Profession Tax Act, on late payment of Profession tax, interest is required to be paid by the University for the months from May 2014 to February 2015.

ड. व्यवसाय कर कायद्याच्या तरतुदीनुसार व्यवसाय कर उशिरा भरल्याने विद्यापीठाने मे २०१४ ते फेब्रुवारी २०१५ दरम्यान व्याज देणे आवश्यक आहे

उत्तर : यापुढे काळजी घेण्यात येईल.

E. It has been observed that there is no policy to determine amount of advance to be given to colleges for Exam and Central Assessment Programme. At present advances are given on the basis of past experience of expenditure made by colleges.

इ. परीक्षा व केंद्रीय मूल्यमापन कार्यक्रमासाठी महाविद्यालयांना अग्रिम देण्याकरिता कुठलेही निश्चित धोरण ठरवलेले नाही. सध्या अग्रिमे महाविद्यालयांनी केलेल्या खर्चाच्या पूर्वानुभवावरून दिले जातात.

उत्तर : याबाबत संबंधित महाविद्यालयांना दिलेल्या मागील आगाऊ रकमेच्या खर्चावरून अंदाजे उचल रक्कम देण्यात येते. याबाबत कोणताही नियम अथवा पॉलिसी राबवली जात नाही.

F. It has been observed, in the case of Purchase of Furniture (Fixed Asset) that Material Inward date and invoice date being 21.03.2014 and 06.03.2014 respectively which falls in FY2013-14, has been booked in the year 2014-15 on basis of Payment date amounting to Rs. 17,526/-.

Statutory Audit Report for the year 2014-15

Savitribai Phule Pune University

एफ. असे निदर्शनास आले की, फर्निचर यासारख्या स्थावर मालमत्तेची खरेदी करताना मटेरियल इनवर्ड तारीख २१/०३/२०१४ व ०६/०३/२०१४ असताना त्या दोन्ही तारखा आर्थिक वर्ष २०१३-१४ मध्ये येतात, पण त्या आर्थिक वर्ष २०१४-१५ मध्ये अदा तारीखेच्या आधारे दाखवल्या आहेत. त्याच्याशी संबंधित रक्कम रु. १७,५२६/- आहे.

उत्तर : सदरील देयक २०१३-१४ चे असून त्याचवर्षी अदा करण्यासाठी वित्त विभागाकडे येणे अपेक्षित होते. परंतु सदरील देयक २०१४-१५ मध्ये वित्त विभागाकडे आले, त्यामुळे देयक २०१४-१५ मध्ये अदा करण्यात आले.

G. It has been observed, in case of advance settlement from MIT College, due to non availability of records, we are unable to comment upon whether provision of Stamps Act of affixing revenue stamp for payment more than Rs.5,000/- is fulfilled or not.

जी. असे निदर्शनास आले की, एमआयटी कॉलेजचा अग्रीम वसूल करताना नोंदी अभावी आम्ही रेव्हेन्यू टिकीट रु. ५,०००/- रुपयांच्या वर कायदानुसार आवश्यक असते किंवा नसते याबाबत मतप्रदर्शन करू शकत नाही.

उत्तर : याबाबत नोंद घेण्यात येईल.

H. As per Circular No. 85 of 2012 dated 24-05-2012 effective from 23-04-2014, Expenditure estimating Rs. 20,001/- to Rs. 10,00,000/- shall be made calling quotations. Quotations shall be called from at least three different authorised dealers/ manufacturers in the field. However, during the course of audit, it was observed that there is violation of the circular in following case:

Sr No.	Voucher No.	Nature of expenditure	Invoice No.	Amount	Remarks
1	5967	UPS Rental Charges	31,33,77.	1,20,000	No Quotations were called.

In this case Purchase order was given through Oral conversation, which is violation of Circular No. 381 dated 07.12.1999 which states purchase procedure to be followed.

एच. परिपत्रक क्रमांक ८५ (२०१२) व २४/०५/२०१२ हे २३/०४/२०१४ पासून लागू करण्यात आले, अंदाजे खर्च २०,००१/- ते रु. १०,००,०००/- यासाठी कोटेशन (दरपत्रक) मागवण्याचे म्हटले होते. त्याप्रमाणे तीन अधिकृत वितरक/उत्पादक यांच्याकडून कोटेशन मागविणे अपेक्षित होते. तथापि, लेखा परीक्षणात असे निदर्शनास आले आहे की, परिपत्रकातील तरतुदीचा भंग केला आहे.

Statutory Audit Report for the year 2014-15**Savitribai Phule Pune University**

अ.क्र.	व्हाउचर क्रमांक	खर्चाचे स्वरूप	इनव्हॉइस क्रमांक	रक्कम	शेरा
१.	५९६७	यूपीएस भाडे	३१३३७७	१,२०,०००	कोटेशन मागवले नाही.

या प्रकरणात खरेदी आदेश तोंडीच दिला गेला. त्यामुळे कोटेशन न मागवता परिपत्रक क्र. ३८१ दि.

७.१२.१९९९ चे उल्लंघन झाले. त्यातील खरेदी प्रक्रियेचा अवलंब झाला नाही.

उत्तर : याबाबत मा. खरेदी समितीची मान्यता घेऊन रक्कम अदा केली आहे.

14. GEOGRAPHY:**१४. भूगोल:****A. Bank Reconciliation Statement:**

अ. बँक मेळ विवरणपत्र

i. Account No. 20063001150

१. खाते क्रमांक - २००६३००११५०

Balance as per bank statement is **Rs. 28,75,913.67**

Balance as per Bank Reconciliation is **Rs 28,78,722.67**

Rectification of bank Transactions **Rs.2,809.00**

The difference is due to wrong entries booked by Bank **Rs.2809 (Dr)**

बँक विवरणपत्रानुसार शिल्लक रु. २८,७५,९१३.६७

बँक मेळ पत्रान्वये शिल्लक रु. २८,७८,७२२.६७

बँक नोंदीत सुधारणा रु. २,८०९.०० (डेबिट)

हा फरक हा बँकेने पुस्तिकेत रु. २,८०९/- डेबिट (खर्ची) दाखवल्याने दिसतो आहे.

उत्तर : याबाबत बँकेशी पत्रव्यवहार केला आहे.

B. Profession Tax.

ब. व्यवसाय कर.

i. Delay in deduction.

१. कपातीस विलंब.

Name	Amount	Month In Which Deduction To Be Made	Month In Which Deduction Made
Dr. Pradyumna joshi	200	September-14	March-15
	200	October -14	Mach-15
Mr.Manik shrinivas	200	May-14	October -14
	200	June-14	October -14

Statutory Audit Report for the year 2014-15**Savitribai Phule Pune University**

नाव	रक्कम	कपातीचा महिना निर्धारित	कपातीचा महिना
डॉ. प्रद्युम्न जोशी	२००	सप्टेंबर २०१४	मार्च २०१५
	२००	ऑक्टोबर २०१४	मार्च २०१५
श्री. माणिक श्रीनिवास	२००	मे २०१४	ऑक्टोबर २०१४
	२००	जून २०१४	ऑक्टोबर २०१४

उत्तर : व्यवसाय कर वसूल करणे नजरचुकीने राहून गेले होते, यापुढे वसूल करण्यात येईल.

ii. Late payment.**२. विलंबा ने भरणा**

Month Of Deduction	Amount	Due Date	Date Of Payment	Delay In Days
February -2014	400	21-02-2014	22-12-2014	304
MARCH -2014	1,000	21-03-2014	22-12-2014	276
SEPTEMBER - 2014	400	21-09-2014	22-12-2014	92
OCTOBER -2014	1,175	21-10-2014	22-12-2014	62
NOVEMBER	800	21-11-2014	22-12-2014	31

कपातीचा महिना	रक्कम	निर्धारित तारीख	भरणा तारीख	विलंब दिवस
फेब्रुवारी २०१४	४००	२१-०२-२०१४	२२-१२-२०१४	३०४
मार्च २०१४	१,०००	२१-०३-२०१४	२२-१२-२०१४	२७६
सप्टेंबर २०१४	४००	२१-०९-२०१४	२२-१२-२०१४	९२
ऑक्टोबर २०१४	१,१७५	२१-१०-२०१४	२२-१२-२०१४	६२
नोव्हेंबर २०१४	८००	२१-११-२०१४	२२-१२-२०१४	३१

उत्तर : व्यवसाय कर वेळेत भरण्यात येईल.

C. Tax Deduction at Source (TDS)**क. उद्गम कर कपात****i. Non deduction of TDS.****१. उद्गम कर कपात नाही**

1.1 In case of Ms. Sneha Kulkarni TDS has been deducted at the point when the payment crossed the amount of threshold limit. However, amount of Rs. 21,600/- paid to her before crossing the amount has not taken into consideration. As per provisions of law such amount should also have been taken into account and deduct the TDS. Therefore, Rs.2,160/- should be deducted and paid.

१.१ श्रीमती स्नेहा कुलकर्णी यांच्याबाबतीत रक्कम मर्यादाबाहेर जाताच टीडीएस कापण्यात आला होता, असे असले तरी रु. २१,६००/- मर्यादा ओलंडण्याअधीच कापण्यात आले होते, ते विचारात घेण्यात आले नाहीत. कायद्यातील तरतुदीनुसार या रकमेचा विचार करून उद्गम कर कपात करायला हवी होती, त्यामुळे रु. २,१६०/- कापून अदा करायला हवे होते.

उत्तर : १.१ टीडीएस वसूल करण्यात आला आहे.

1.2 In case of Mr. Pratik Hublikar payment of Rs.42,000/- has been paid without deducting TDS.

Statutory Audit Report for the year 2014-15

Savitribai Phule Pune University

१.२ श्री. प्रतीक हुबळीकर यांचे रु. ४२,०००/- चे देयक टीडीएस न कापताच अदा करण्यात आले.

उत्तर : १.२ टीडीएस वसूल करणे नजरचुकीने राहून गेले होते. सन २०१५-१६ मध्ये टीडीएस वसूल करण्यात येईल.

15. GEOLOGY:

१५. भूगर्भशास्त्र:

A: Bank Reconciliation Statement:

अ. बँक मेळ विवरणपत्र

- i. Account No. 20063001138
१. खाते क्रमांक - २००६३००११३८

Balance as per bank statement is	Rs. 21,62,473.08
Balance as per Bank Reconciliation is	Rs. 21,65,332.08

Rectification of bank Transactions	Rs.2,859.00

The difference is due to wrong entries booked by Bank **Rs.2,859 (Dr)**

बँक विवरणपत्रानुसार शिल्लक	रु. २१,६२,४७३.०८
बँक मेळ पत्रान्वये शिल्लक	रु. २१,६५,३३२.०८
बँक नोंदीत सुधारणा	<u>रु. २,८५९.०० (डेबिट)</u>

बँकेने चुकीच्या नोंदी केल्याने रु. २,८५९ (डेबिट) हा फरक दिसत आहे.

उत्तर : याबाबत बँकेशी पत्रव्यवहार केला आहे.

16. GRANTS:

१६. अनुदाने:

A. Opening of separate bank Accounts:

अ. स्वतंत्र बँक खाती उघडणे:

As per some funding agencies norms separate bank accounts are required to be opened for the grants sanctioned. However, this condition has not been complied with by University.

काही अनुदान धोरणानुसार मान्य अनुदानासाठी स्वतंत्र खाती उघडणे आवश्यक आहे, पण ती अट विद्यापीठाने पाळलेली नाही.

उत्तर : ही धोरणात्मक बाब आहे. स्वतंत्र बँक खाती उघडणे शक्य नाही. कारण विद्यापीठाने अनेक प्रकल्प व योजना मंजूर केलेल्या असतात.

- B. Grants receivable/unspent grants are subject to confirmations, reconciliation and consequential adjustments if any. In our opinion the grants no longer receivable should

be written off in books of accounts after following the appropriate procedure and obtaining prior permissions from the respective funding agencies.

- ब. अनुदान येणे/ अखर्चित ही निश्चिती, समेट, विनोयक्यांच्या अधीन आहेत. आमच्या मते जी येणे आता मिळणे शक्य नाहीत ती खातेपुस्तिकेतून निलेखित करावीत, त्यासाठी संबंधित निधी देणाऱ्या संस्थांची परवानगी घेऊन आवश्यक ती पध्दत वापरण्यात यावी.

उत्तर : ही धोरणात्मक बाब आहे.

17. INSTITUTE OF BIO-INFORMATICS AND BIO-TECHNOLOGY:

१७. जैवमाहितीशास्त्र व जैवतंत्रज्ञान संस्था:

A. Profession Tax.

अ. व्यवसाय कर.

i. Non Deduction of Profession Tax.

१. व्यवसाय कर कापला नाही.

Sr.No.	Name	Amount	Salary Of Month
1	Priyanka Wagh	1,200	April 14- Sept 14
2	Gaurav Dube	800	April 14 - July 14
3	Faseela S.P.	1,400	April 14 - Oct 14

अ.क्र.	नाव	रक्कम रु.	वेतन महिना
१.	प्रियांका वाघ	१,२००	एप्रिल २०१४ - सप्टेंबर २०१४
२.	गौरव दुबे	८००	एप्रिल २०१४ - जुलै २०१४
३.	फसीला एस. पी.	१,४००	एप्रिल २०१४ - ऑक्टोबर २०१४

उत्तर : नोंद घेतली, प्रियांका वाघ व गौरव दुबे या दोघांनी प्रकल्प सहाय्यक पदाचा राजीनामा ३० सप्टेंबर २०१४ व ९ ऑगस्ट २०१४ रोजी दिला आहे. पण यापुढे काळजी घेण्यात येईल. फसीला एस. पी. यांना विद्यावृत्ती देण्यात येत असल्याने कर कापलेला नाही.

ii. Irregularity in deduction of Profession Tax.

२. व्यवसाय कर कपातीत अनियमितता.

It is observed that Profession Tax was not deducted while making the salary payment. However, the same has been deducted from the payment of the month January 2015.

असे निदर्शनास आले की, वेतन अदा करताना व्यवसाय कर कापण्यात आलेला नाही.

असे निदर्शनास येते की, व्यवसाय कर हा जानेवारी २०१५ चे वेतन अदा करताना कापण्यात आला नाही.

Statutory Audit Report for the year 2014-15
Savitribai Phule Pune University

Sr.No.	Name	अ.क्र.	नाव
1	Anuja Ramdasi	१.	अनुजा रामदासी
2	Saniya Deshmukh	२.	सानिया देशमुख
3	Jinsha P.V.	३.	जिन्शा पी. व्ही.
4	Ankush Dewale	४.	अंकुश देवळे
5	Chandrika Bendigiri	५.	चंद्रिका बेंडिगिरी
6	Sheeba Raveendran	६.	शीबा रवींद्रन
7	Swanand Joshi	७.	स्वानंद जोशी
8	Suhas Kharat	८.	सुहास खरात
9	Zainab Khan	९.	झैनाब खान
10	Gauri Katre	१०.	गौरी कात्रे
11	Bharat Joshi	११.	भारत जोशी

उत्तर : यापूर्वी आम्ही प्रकल्प सहाय्यक किंवा संशोधन सहाय्यकाच्या वेतनातून व्यवसाय कर कापत नव्हतो, पण चुक लक्षात आल्यानंतर व्यवसाय कर कापणे १४ एप्रिलपासून सुरु केले आहे. पुढील रक्कम भरणा करण्याची काळजी घेतली जात आहे.

iii. Late remittance of Profession Tax to pay unit.

३. व्यवसाय कराचा पे युनिटकडे विलंबाने भरणा

Month	Amount	Date Of Payment	Month	Amount	Date Of Payment
JUNE	400	14-07-14	NOVEMBER	2,150	08-12-14
OCTOBER	200	08-12-14	FEBRUARY	14,375	23-03-15

महिना	रक्कम	वेतन तारीख	महिना	रक्कम	प्रत्यक्ष भरणा तारीख
जून	४००	१४/०७/२०१४	नोव्हेंबर	२,१५०	०८/१२/२०१४
ऑक्टोबर	२००	०८/१२/२०१४	फेब्रुवारी	१४,३७५	२३/०३/२०१५

उत्तर : नोंद घेतली. यापुढे भविष्यात काळजी घेण्यात येईल.

B: TAX DEDUCTED AT SOURCE (TDS)

ब. उद्गम कर कपात (टीडीएस)

Sr. No.	Name of the Payee	Payment Amount	TDS Section as per Statute	TDS Deducted Under Section	TDS as per Statute	Actual TDS Deduction	Short Deduction
1	AMIT MORARKA	49,000	194J	194J	4,900	2,500	2,400
2	DR.ANINDITA BANERJEE	62,000	194J	194J	6,200	5,500	700
3	ASHISH BOHORA	30,000	194J	194J	3,000	1,500	1,500
4	S.P.MODAK	82,000	194J	194J	8,200	5,500	2,700

Statutory Audit Report for the year 2014-15**Savitribai Phule Pune University**

अ. क्र.	नाव	रक्कम अदा	टीडीएस कलम	टीडीएस कपात कलम	टीडीएस रक्कम	प्रत्यक्ष कपात	कमी कपात
१	अमित मोरारका	४९०००	१९४ जे	१९४ जे	४९००	२५००	२४००
२	डॉ. अनिदिता बॅनर्जी	६२०००	१९४ जे	१९४ जे	६२००	५५००	७००
३	आशिष बोहोरा	३००००	१९४ जे	१९४ जे	३०००	१५००	१५००
४	एस.पी. मोडक	८२०००	१९४ जे	१९४ जे	८२००	५५००	२७००

उत्तर : अमित मोरारका, डॉ. अनिदिता बॅनर्जी, आशिष बोहोरा, एस.पी. मोडक या अंशदान तत्वावरील शिक्षकांना मानधन व प्रवास भत्ता दिला. त्यामुळे एकूण देयकावर टीडीएस (उद्गम कर) कापला नाही आम्ही मानधनावरच टीडीएस उद्गम कर) कापला.

Fixed Assets.

स्थिर मालमत्ता.

Fixed Assets register was not made available.

उत्तर : स्थिर मालमत्ता नोंदवही तपासणीस उपलब्ध आहे.

18. INTER DISCIPLINE SCIENCE (I.D.S.):**१८. आंतरशाखीय विज्ञान (आय.डी.एस.):****A: Bank Reconciliation Statement:****अ. बँक मेळ विवरणपत्र:**

i. Account No. 20063001081

१. खाते क्रमांक - २००६३००१०८१

Balance as per bank statement is Rs. **38,28,633.01**

Balance as per Bank Reconciliation is Rs. **39,00,387.01**

Rectification of bank Transactions **Rs.71,754.00**

The difference is due to wrong entries booked by Bank **Rs. 71,754 (Dr)**

बँक विवरणपत्रानुसार शिल्लक रु. ३८,२८,६३३.०१

बँक मेळ पत्रानुसार शिल्लक रु. ३९,००,३७८.०१

बँक नोंदीत सुधारणा रु. ७१,७५४.००

हा फरक बँकेने चुकीच्या नोंदी केल्याने दिसत असून तो रु. ७१,१५४ (डेबिट) एवढा आहे

उत्तर : याबाबत बँकेशी पत्रव्यवहार केला आहे.

B: Tax Deduction at Source (TDS).**ब. उद्गम कर कपात**

i. Non deduction of TDS.

१. टीडीएस कपात नाही.

Statutory Audit Report for the year 2014-15**Savitribai Phule Pune University**

Sr. No.	Name	Amount	Non Deduction	Under Section
1	Mr.V.V.kanetkar	39,600	3,960	194J
2	Mr. S.S.Basargekar	35,200	3,520	194J

अ.क्र.	नाव	रक्कम	कपात नाही	कलम
१.	श्री. व्ही. व्ही . कानेटकर	३९,६००	३,९६०	१९४ जे
२.	श्री. एस. एस. बसर्गेकर	३५,२००	३,५२०	१९४ जे

उत्तर : १. टीडीएस वसूल करण्याचे नजरचुकीने राहून गेले होते. सप्टेंबर २०१५ मध्ये टीडीएस वसूल करण्यात येईल.

२. टीडीएस वसूल करणे नजरचुकीने राहून गेले होते. सन २०१५-१६ मध्ये टीडीएस वसूल करण्यात येईल.

19. JAYKAR LIBRARY :**१९. जयकर वाचनालय:****A. Bank Reconciliation Statement:**

अ. बँक मेळ विवरणपत्र:

- i. Account No. 20063000984
१. खाते क्रमांक - २००६३०००९४

Balance as per bank statement is **Rs. 79,88,336.02**

Balance as per Bank Reconciliation Statement is

Rs. 79,88,336.02

Rectification of bank Transactions

Rs. 48,095.00

बँक खाते विवरणपत्रानुसार शिल्लक

रु. ७९,८८,३३६.०२

बँक मेळ विवरणपत्रानुसार शिल्लक

रु. ७९,८८,३३६.०२

नोंदीतील सुधारणा

रु. ४८,०९५.००

उत्तर : नोंद घेतली, याबाबत बँकेला पत्र देण्यात येईल.

B. Tax Deduction At Source (Tds).**ब. उद्गमकर कपात (टीडीएस).**

- i. Non deduction of TDS.
१. (टीडीएस) कापला नाही.

Sr.No.	Name	Amount	Under Section	Voucher No.
1	Manisha Kenger	Rs.76,320	194J	2,251,252
2	Kiran Shewale	Rs.35,520	194J	250

अ.क्र.	नाव	रक्कम रु	कलम	व्हाउचर क्रमांक
१.	मनीषा केनगेर	७६,३२०	१९४ जे	२,२५१,२५२
२.	किरण शेवाळे	३५,५२०	१९४ जे	२५०

Statutory Audit Report for the year 2014-15

Savitribai Phule Pune University

उत्तर : मनीषा केनगेर व किरण शेवाळे हे सेवा तत्वावरचे कर्मचारी बी.सी.यू.डी. ने नेमलेले होते. डॉ. शुभदा नगरकर यांच्या प्रकल्पात ते काम करीत होते. ते विद्यापीठाचे कर्मचारी नव्हते व हंगामी तत्वावर काम करीत होते त्यामुळे व्यवसाय कर कापला, परिणामी उद्गम कर (टीडीएस) कापण्याचा प्रश्न येत नाही.

20. MATHEMATICS:

२०. गणित:

A. Bank Reconciliation Statement:

अ. बँक मेळ विवरणपत्र:

i. Account No. 20063001069

१. खाते क्रमांक - २००६३००१०६९

Balance as per bank statement is **Rs. 14,96,310.31**

Balance as per Bank Reconciliation is **Rs 14,19,119.31**

Rectification of bank Transactions **Rs. 2,809.00**

The difference is due to bank charges debited by Bank **Rs.2,809 (Dr)**

बँक विवरणपत्रानुसार शिल्लक रु. १४,९६,३१०.३१

बँक मेळ विवरणपत्रानुसार शिल्लक रु. १४,१९,११९.३१

बँक नोंदीत सुधारणा रु. २,८०९.००

बँकेत रु. २,८०९/- शुल्क डेबिट केल्याने हा फरक दिसत आहे.

उत्तर : याबाबत बँकेशी पत्रव्यवहार केला आहे.

C. Profession Tax.

क. व्यवसाय कर.

i. Delay in deduction.

१. कपातीस विलंब.

Name	Amount	Month In Which Deduction To Be Made	Month In Which Deduction Made	Payment Date
PAWAN DODYA	400	MAY 2014	OCTOBER 2014	22-12-14
	200	JUNE 2014	OCTOBER 2014	
SATISH NETANE	400	MAY 2014	OCTOBER 2014	22-12-14
	200	JUNE 2014	OCTOBER 2014	

अ.क्र.	नाव	रक्कम	कपातीचा महिना	प्रत्यक्ष कपात महिना	रक्कम जमा नोंद
१.	पवन दोडया	४००	मे २०१४	ऑक्टोबर २०१४	२२/१२/२०१४
		२००	जून २०१४	ऑक्टोबर २०१४	
२.	सतीश नेताने	४००	मे २०१४	ऑक्टोबर २०१४	२२/१२/२०१४
		२००	जून २०१४	ऑक्टोबर २०१४	

उत्तर : व्यवसाय कर वेळेत भरणे चुकीने राहून गेले होते. यापुढे वेळेत वसूल करण्यात येईल.

- ii. Late payment.
२. उशिरा भरणा.

In case of above employee salary for the month of March and April 2014 was made in the month of May, 2014, May 2014 salary was made in June 2014 and salary for the month of June made in the month of October 2014. However, Profession Tax for these months amounting to Rs.800/- each was deducted in October 2014. Therefore, the due date for payment of the same was 21st October 2014 but it was paid on 22nd December 2014 i.e. 62 days late.

वरील कर्मचाऱ्यांचे मार्च व एप्रिल २०१४ चे वेतन मे २०१४ मध्ये करण्यात आले. मे २०१४ चे वेतन जून २०१४ मध्ये करण्यात आले असे असले तरी या महिन्यांचा व्यवसाय कर प्रत्येकी रु. ८००/- ऑक्टोबर २०१४ मध्ये कापण्यात आला. त्यामुळे रक्कम अदा केल्याची तारीख २१ ऑक्टोबर २०१४ होती, पण रक्कम २२ डिसेंबर २०१४ रोजी भरणा केली म्हणजे ६२ दिवस उशीर झाला.

उत्तर : व्यवसाय कर वेळेत भरणे नजरचुकीने राहून गेले. यापुढे वेळेत भरण्यात येईल.

21. MICROBIOLOGY:

२१. सूक्ष्मजीवशास्त्र :

A. Bank Reconciliation Statement.

अ. बँक मेळ विवरणपत्र.

- i. Bank account number 20063000349
१. खाते क्रमांक - २००६३०००३४९

Balance as per bank statement is	Rs. 80,28,533.93
Balance as per Bank Reconciliation is	Rs. 82,61,838.93
Difference	Rs.2,33,305.00

The difference is due to wrong entries booked by Bank **Rs.2,33,305/-**

बँक विवरणपत्रानुसार शिल्लक	रु.८०,२८,५३३.९३
बँक मेळ विवरणपत्रानुसार शिल्लक	रु. ८२,६१,८३८.९३
फरक	<u>रु. २,३३,३०५.००</u>

उत्तर : बँक नोंद ३०/०६/२०१५.

- ii. On the verification of Bank Reconciliation Statement, we observed that there are Cheques that were issued but not cleared for more than 3 months. Following are the cases of cheques issued but not presented which have become stale. The effect of the same has not been given in the books of accounts and is appearing in Bank Reconciliation Statement.

Statutory Audit Report for the year 2014-15**Savitribai Phule Pune University**

२. बँक मेळ विवरणपत्र तपासले असता असे लक्षात आले की, आपल्या मते काही धनादेश काढले गेले पण ते तीन महिने वटले नाही, धनादेश काढले पण सादर केले नाही, त्याचा परिणाम खाते पुस्तिकेत दाखवला नाही पण बँक मेळ विवरणपत्रात तो दिसत आहे.

Sr. No.	Cheque Number	Cheque Date	Amount	अ. क्र.	धनादेश क्रमांक	धनादेश तारीख	रक्कम
1	25223	14-06-14	1000	१	२५२२३	१४-०६-१४	१०००
2	25229	14-06-14	2800	२	२५२२९	१४-०६-१४	२८००
3	25230	14-06-14	1000	३	२५२३०	१४-०६-१४	१०००
4	25237	14-06-14	1000	४	२५२३७	१४-०६-१४	१०००
5	25260	28-07-14	2000	५	२५२६०	२८-०७-१४	२०००
6	25307	30-08-14	16745	६	२५३०७	३०-०८-१४	१६७४५
7	25360	13-10-14	400	७	२५३६०	१३-१०-१४	४००

उत्तर : योग्य ती कार्यवाही करण्यात येईल.

B. Profession Tax.**ब. व्यवसाय कर .****i. Non deduction of Profession Tax.****१. व्यवसाय कर कापला नाही.**

Sr.No.	Name	Salary For The Month Of	Salary Amount	Amount
1	VISHAKHA BAIKAR	JULY 2014 - DECEMBER 2014	20,000	1,200
2	CHAUSHEELA PATIL	AUGUST 2014 - DECEMBER 2014 AND FEB 2015	15,000	1,175
3	SMITA JAGDALE	OCTOBER 2014 - FEBRUARY 2015	20,000	1,000
4	D S GOND	APRIL 2014 - MARCH 2015	30,000	2,500
5	UTKARSHA SHEDBALKAR	APRIL 2014 - JAN 2015	30,000	2,000

अ.क्र.	नाव	वेतन महिना	वेतन	रक्कम
१	विशाखा बायकर	जुलै २०१४ ते डिसेंबर २०१४	२०,०००	१,२००
२	चासशीला पाटील	ऑगस्ट २०१४ ते डिसेंबर २०१४, फेब्रुवारी २०१५	१५,०००	१,१७५
३	स्मिता जगदाळे	ऑक्टोबर २०१४ ते डिसेंबर २०१४ व फेब्रुवारी २०१५	२०,०००	१,०००
४	डी.एस. गोंड	एप्रिल २०१४ ते मार्च २०१५	३०,०००	२,५००
५	उत्कर्षा शेडबळकर	एप्रिल २०१४ ते मार्च २०१५	३०,०००	२,०००

उत्तर : नोंद घेतली, भविष्यात काळजी घेतली जाईल.

Statutory Audit Report for the year 2014-15**Savitribai Phule Pune University**

- ii. Late remittance of Profession Tax to pay unit.
३. वेतन विभागाकडे विलंबाने भरणा.

Month	Amount	Date Of Payment	Month	Amount	Date Of Payment
APRIL	200	09-05-14	AUGUST	200	11-09-14
JUNE	200	08-08-14	SEPTEMBER	200	13-11-14
JULY	200	08-08-14	NOVEMBER	200	13-12-14

महिना	रक्कम	अदा तारीख	महिना	रक्कम	अदा तारीख
एप्रिल	२००	०९/०५/२०१४	ऑगस्ट	२००	११/०९/२०१४
जून	२००	०८/०८/२०१४	सप्टेंबर	२००	१३/११/२०१४
जुलै	२००	०८/०८/२०१४	नोव्हेंबर	२००	१३/१२/२०१४

उत्तर : नोंद घेतली, भविष्यात काळजी घेण्यात येईल.

22. NATIONAL SERVICE SCHEME :**२२. राष्ट्रीय सेवा योजना:****A. Profession Tax.****अ. व्यवसाय कर.**

- i. Late payment of Profession Tax.
१. व्यवसाय कराचा विलंबाने भरणा.
a. Deduction of Profession Tax was made in appropriate month but the payment was made later.
अ. व्यवसाय कर योग्य महिन्यात कापला, पण भरणा उशिराने केला.

Sr. No.	Name	Salary For The Month Of	Amount	Date Of Payment Of Salary	Date Of Payment Of Pt
1	Dinesh jadhav	October 2014	200	7.11.2014	13.12.2014
2	Sunita pandore	--- DO ---	200	--- DO ---	--- DO ---
3	Nitin Kadu	--- DO ---	200	--- DO ---	---DO ---
4	Sandeep choure	--- DO ---	200	--- DO ---	--- DO ---
5	Manule Francis	--- DO ---	200	--- DO ---	--- DO ---

अ.क्र.	नाव	वेतन महिना	रक्कम	वेतन तारीख	व्यवसाय कर भरणा तारीख
१	दिनेश जाधव	ऑक्टोबर २०१४	२००	०७/११/२०१४	१३/१२/२०१४
२	सुनीता पंडोरे	ऑक्टोबर २०१४	२००	०७/११/२०१४	१३/१२/२०१४
३	नितीन कडू	ऑक्टोबर २०१४	२००	०७/११/२०१४	१३/१२/२०१४
४	संदीप चौर	ऑक्टोबर २०१४	२००	०७/११/२०१४	१३/१२/२०१४
५	मनुले फ्रांसिस	ऑक्टोबर २०१४	२००	०७/११/२०१४	१३/१२/२०१४

Statutory Audit Report for the year 2014-15**Savitribai Phule Pune University**

उत्तर : अनवधानाने व्यवसाय कर भरावयास विलंब झाला. येथून पुढे वेळच्यावेळी व्यवसाय कर भरण्याची दक्षता घेण्यात येईल.

b. Monthly payment of Profession Tax was made late.

ब. व्यवसाय कराचा महिना हसा भरण्यास विलंब.

Month	Amount Deducted	Due Date	Date Of Payment	Delay In Days
Mar-14	950	21-04-14	23-04-14	2
Feb-15	1,250	21-03-15	24-03-15	3

महिना	कपात रक्कम	निर्धारित तारीख	भरणा तारीख	विलंब दिवस
मार्च २०१४	९५०	२१/०४/२०१४	२३/०४/२०१४	२
फेब्रुवारी २०१५	१,२५०	२१/०३/२०१५	२४/०३/२०१५	३

उत्तर : अनवधानाने कर भरावयास विलंब झाला. येथून यापुढे वेळच्यावेळी व्यवसाय कर भरण्याची दक्षता घेण्यात येईल.

B. Excess payment of Grant.

ब. अनुदानाचे जादा वाटप.

As per Financial pattern of expenditure for Regular and special camping programme break up , the permissible expenditure for regular activities for administration and implementation at college level is Rs. 210/-. Also as a special note, allowance towards out of pocket to programme officer, if any colleges has not conducted special camp during the year then such allowance amount is restricted to 50% of the allowance i.e. Rs.24/ instead of Rs. 48/. The college has to spend and ask for reimbursement of amount.

However, though the University has correctly paid the amount towards out of pocket allowance to programme officer @Rs. 24/- per student for not conducting special camp during the year, the remaining amount i.e. Rs.1,200/- is adjusted in other expense heads, thereby excess payment of Rs. 1200/- is paid to the following colleges.

Sr.No.	Name	Scheme	Amount
1	Nutan Maharashtra institute of Engineering. & Technology Talegaon Dabhade	GOID-5	1,200
2	Sinhgad Technical Education Society, Lonavala	GOID-5	1,200

आर्थिक खर्चाचा नियमित विशेष शिबिरासाठी आढावा घेतला असता, प्रशासनाच्या नियमित उपक्रम व त्यांच्या महाविद्यालयीन पातळीवर अंमलबजावणीसाठी रु. २१०/- खर्च आहे. परिपत्रकानुसार स्वतःच्या खिशातून कार्यक्रमासाठी पैसे खर्च केल्यास व त्यावर्षी संबंधित महाविद्यालयाचे विशेष शिबिर नसेल तर

Statutory Audit Report for the year 2014-15**Savitribai Phule Pune University**

तो भत्ता ५० टक्के मर्यादित करावा. म्हणजे रु. ४८/- असेल तर रु. २४ द्यावा. त्यामुळे जादाचे रु. १२००/- खर्च खाली विनियोजित करून महाविद्यालयांना रु. १२००/- जादा रक्कम जादा दिल्याचे खालील प्रकरणात दिसून येते.

अ.क्र.	नाव	योजना	रक्कम
१.	नूतन महाराष्ट्र इन्स्टिट्यूट ऑफ इंजिनियअरिंग अँड टेक्नॉलॉजी, तळेगाव दाभाडे	जीओआयडी-५	१२००
२.	सिंहगड टेक्निकल एज्युकेशन सोसायटी, लोणावळा	जीओआयडी-५	१२००

उत्तर : सिंहगड टेक्निकल एज्युकेशनचे सिंहगड इन्स्टिट्यूट ऑफ फार्मसी, लोणावळा या महाविद्यालयामार्फत जास्तीच्या रकमेचा धनादेश जमा करून घेण्यात आला आहे. नूतन महाराष्ट्र इन्स्टिट्यूट ऑफ इंजिनियअरिंग अँड टेक्नॉलॉजी, तळेगाव दाभाडे या महाविद्यालयास जास्तीच्या रकमेचा धनादेश जमा करण्याबाबत सरकारने कळवले असून सदर महाविद्यालयामार्फत लवकरच सदर रकमेचा धनादेश जमा करण्यात येणार आहे.

23. PAY UNIT:**२३. वेतन विभाग:****A. Bank Reconciliation Statement.****अ. बँक मेळ विवरणपत्र.**

Difference in Bank Balance.
बँक शिलकीतील फरक.

Sr. No.	Account Number	Balance as per Bank reconciliation	Balance as per Bank Confirmation	Difference
1	2006300316	13,932,833	14,004,392	(71,559)
2	20063000848	50,853,158	50,698,592	154,566

अ.क्र.	खाते क्रमांक	बँक मेळविये शिल्लक	बँक निश्चितीनुसार शिल्लक	फरक
१.	२००६३००१६	१३,९३२,८३३	१४,००४,३९२	(७१,५५९)
२.	२००६३०००८४८	५०,८५३,१५८	५०,६९८,५९२	१५४,५६६

उत्तर : बँक ऑफ महाराष्ट्र ते काही रकमा जमा-खाते दाखवल्या आहेत त्या वेतन कक्षाशी संबंधित नाहीत. आम्ही अनेकदा बँकेला याची माहिती दिली आहे. आम्ही वारंवार या रकमेचा पाठपुरावा केलेला आहे.

B. Diwali Advance**ब. दिवाळी अग्रिम**

Statutory Audit Report for the year 2014-15**Savitribai Phule Pune University**

Details of outstanding receivable balances are as under:

येणे बाकी रकमेची शिल्लक

Sr. No.	Employee Name	Amount	Year	अ. क्र.	कर्मचारी	रक्कम	वर्ष
1	R. D. Dangmali	952	2008	१.	आर.डी. डांगमाळी	९५२	२००८
2	T. G. Kadam	15,750	2012	२.	टी. जी. कदम	१५,७५०	२०१२
3	B. A. Chopade	8,000	2013	३.	बी.ए. चोपडे	८,०००	२०१३
4	S. B. Nangare	20,000	2013	४.	एस.बी. नागरे	२०,०००	२०१३
5	D. S. Parab	14,000	2013	५.	डी.एस. परब	१४,०००	२०१३
6	R. B. Wanve	14,000	2013	६.	आर.बी. वणवे	१४,०००	२०१३
7	Tambagade	6,000	2013	७.	तमबागडे	६,०००	२०१३
8	S. H. Kalekar	1,645	Unknwon	८.	एस.एच. कालेकर	१,६४५	माहित नाही
9	P. T. Channe	2,250	Unknwon	९.	पी.टी. चन्ने	२,२५०	माहित नाही

उत्तर : दिवाळी अग्रीमाची प्रलंबित रक्कम वसूल करण्यासाठी प्रयत्न सुरु आहेत.

C. Income Tax Act Observations**सी. प्राप्तीकर कायदा निरीक्षणे**

- Short deduction of TDS under section 192
- उद्गम कर कलम १९२ नुसार कमी कापला

Sr. No.	Employee Name	TDS as per Statute	TDS Deducted	Less Deduction
1	DIMPY KALIA	89,610	71,000	18,610
2	KSHIRSAGAR UMESH A.	52,635	50,400	2,235
3	DEVAN RUPESH SHIVAJI	78,123	77,056	1,067

अ.क्र.	नाव	कलमानुसार टीडीएस	टीडीएस कपात	कमी कपात
१.	डिंपीकालिया	८९,६१०	७१,०००	१८,६१०
२.	क्षीरसागर उमेश ए.	५२,६३५	५०,४००	२,२३५
३.	देवान रुपेश शिवाजी	७८,१२३	७७,०५६	१,०६७

उत्तर : रक्कम कमी कापून ती भरली, पण कर्मचारी चलन उपलब्ध नसल्याने त्याची तपासणी करता आली नाही.

- Non availability of documents relating to deduction claimed for employee as under :
- कर्मचाऱ्यांच्या रक्कम कपातीबाबत कागदपत्रांची अनुपलब्धता:

Sr No.	Employee Name	Deduction Claimed under section 80C	Documents available on record for deduction	Documents not available for amount
1	KSHIRSAGAR UMESH A.	1,17,782	1,05,787	11,995

अ.क्र.	कर्मचारी नाव	कलम ८० सी अन्वये कपात	कपातीवर उपलब्ध कागदपत्रे	रकमेसाठी अनुपलब्ध कागदपत्रे
१.	क्षीरसागर उमेश ए.	१,१७,७८२	१,०५,७८७	११,९९५

उत्तर : बचतीची कागदपत्रे तपासणीस उपलब्ध आहेत.

24. PHYSICS:

२४. भौतिकशास्त्र:

A. Profession Tax.

अ. व्यवसाय कर.

- Non deduction of Profession Tax at the time of payment of salary. However, deducted subsequently and paid.

१. वेतन अदा करताना व्यवसाय कर कपला नाही व नंतर कापून भरला.

Sr. No.	Name	Account Head	Particulars
1.	Mr. Somnath Bhopale	June Salary July 2014 (200/-)	Profession Tax has been deducted on November 2014.
2.	Mr. Sanjay More	June Salary July 2014 (200/-)	Profession Tax has been deducted on November 2014.
3.	Mr. Sanjay more	Aug salary Paid in sep 2014 (200/-)	Profession Tax has been deducted on October 2014.

अ.क्र.	नाव	अर्थशीर्ष	विवरण	लेखा परीक्षण आक्षेपाचे उत्तर
१.	सोमनाथ भोपळे	जून वेतन जुलै २०१४ वेतन (२००)	व्यवसायकर नोव्हेंबर २०१४ मध्ये कापला.	वेतन व्हाउचर व्यवसाय कर कापून संमत व्यवसाय कर विलंबाने भरला.
२.	संजय मोरे	जून वेतन जुलै २०१४ वेतन (२००)	नोव्हेंबर २०१४ च्या वेतनात व्यवसाय कर कापणे.	वेतन व्हाउचर व्यवसाय कर कपातीसह संमत व्यवसाय कर नंतर भरला.
३.	संजय मोरे	ऑगस्ट वेतन सप्टेंबर २०१४ मध्ये अदा (२००)	व्यवसायकर ऑक्टोबर २०१४ च्या वेतनावर कापला.	वेतन व्हाउचर व्यवसाय कर दाखवून तयार केले पण व्यवसाय कर विलंबाने कापला.

- Late payment of Profession Tax.

२. व्यवसाय कराचा उशिरा भरणा.

Deduction of Profession Tax was made in appropriate month but the payment was made later.

Statutory Audit Report for the year 2014-15**Savitribai Phule Pune University**

व्यवसाय कर योग्य महिन्यात कापला तरी त्याचा भरणा योग्य काळात केला नाही.

Sr No.	Name	Account Head	Particulars
1.	Mr.shailesh Kulkarni	Janauary 2014 salary (p. tax 200)	P. tax paid on November 2014.
2.	Sonali shete	December 2014 (p. tax 200/-)	P. tax paid on feb. 2015

अ.क्र.	नाव	अर्थशीर्ष	विवरण	लेखा परीक्षण आक्षेपास उत्तर
१.	शैलेश कुलकर्णी	जानेवारी २०१४ (व्यवसाय कर २००)	व्यवसाय कर नोव्हेंबर २०१४ मध्ये भरला	वेतना वेळी व्यवसाय कर कापून वेतन विभागाकडे दिला पण धनादेश वटला नाही त्यामुळे तो बाद झाला. त्यामुळे जे.व्ही. तयार करून रक्कम भरण्यात आली.
२.	सोनाली शेते	डिसेंबर २०१४ (व्यवसाय कर २००)	व्यवसाय कर फेब्रुवारी २०१५	वेतनाचे व्हाउचर कपातीसह मंजूर करण्यात आले. पण व्यवसाय कर लगेच भरला नाही.

iii. Non deduction of Profession Tax.

३. व्यवसाय करात कपात नाही.

Sr No.	Name	Account Head
1.	Mr. Somnath Bhopale	March 2014 (200/-)
2.	Supriya more	November2014to Feb 2015 (800/-)

अ.क्र.	नाव	लेखाशीर्ष	लेखा परीक्षण आक्षेपाचे उत्तर
१.	सोमनाथ भापळे	मार्च २०१४ (२००)	व्यवसाय कर नजर चुकीने कापला नाही यापुढे काळजी घेण्यात येईल.
२.	सुप्रिया मोरे	नोव्हेंबर २०१४ ते फेब्रुवारी २०१५	व्यवसाय कर नजर चुकीने कापला नाही यापुढे काळजी घेण्यात येईल.

iv. Short deduction of Profession Tax.

४. व्यवसाय कर कमी कपात.

Sr No.	Name	Account Head	Particulars
1.	Pravin Didwal	Feb 15 (125/-)	Amount should have been deducted -175/-
2.	Parmeshwar Chikate	Feb 15 (125/-)	Amount should have been deducted -175/-

अ.क्र.	नाव	लेखाशीर्ष	विवरण	लेखा परीक्षण आक्षेपाचे उत्तर
१.	प्रवीण दीडवाल	फेब्रुवारी २०१५ (१२५)	रु. १७५/- कापायला हवे होते.	नजरचुकीने घडले. पण कमी कापलेल्या पैशांचा त्याच महिन्यात भरणा केला (व्हाउचर जोडले आहे)
२.	परमेश्वर चिकटे	फेब्रुवारी २०१५ (१२५)	रु. १७५/- कापायला हवे होते.	नजरचुकीने झाले. पण कमी कापलेले पैसे त्याच महिन्यात भरले व्हाउचर जोडले आहे.

26. SCHOOL OF ENERGY STUDIES:**२६. स्कूल ऑफ एनर्जी स्टडीज:****A. Query related to statutory compliance:****अ. वैधानिक अनुपालन:**

- i. Non-deduction of TDS.
१. उद्गम कर कपात नाही (टीडीएस कपात नाही).

Sr. No.	Name	Amount	Observation	Under Section
1	Mr.S.V.Ghaisas	50,000	Honorarium paid.	194J

अ.क्र.	नाव	रक्कम	निरीक्षण	कलम
१.	श्री. एस. व्ही. घैसास	५०,०००	मानधन अदा	१९४ जे

उत्तर : नजरचुकीने हे घडले यावर्षी आम्ही विद्यापीठाच्या कर्मचारी असलेल्या श्री. घैसास यांचा उद्गम कर कापून घेण्यात वेतन विभागास सांगितले आहे.

B. Query related to non compliance of Grant sanction terms.

As per mentioned term of Grant Sanction letter (1/1/2008-09/ST) School of Energy Science department would hire one Scientist, one Technical Assistant and one helper as staff.

We observed that School of Energy Science department has hired one Technical assistant and two Junior Research Fellows as staff. However, there is no reference of appointment of two Junior Research Fellows in Grants sanction letter. Though, the remuneration Rs.3,84,000 paid to two Junior Research fellows covers the limit of one scientist's remuneration it seems that there is a non compliance of Grant sanction terms.

Due to work load in Regional Test Centre it was proposed to appoint two posts. i.e. Testing Engineer and Quality Managers as per NABL norms to share this workload. With the funding agency telephonically and they have agreed for the two appointments against scientist salary provision.

- ब. अनुदान अटींचे अनुपालन केले आहे अनुदान संमती पत्र (०१/०१/२००८-०९/एसटी) नुसार स्कूल ऑफ एनर्जी सायन्स खात्याने एक वैधानिक व एक तंत्र सहाय्यक व एक मदतनीस नेमण्याचे म्हटले होते. आमच्या निरीक्षणानुसार स्कूल ऑफ एनर्जी सायन्स विभागाने एक तंत्र सहाय्यक व दोन कनिष्ठ संशोधक यांना कर्मचारी म्हणून घेतले. पण कनिष्ठ संशोधकांच्या नेमणुकीचा उल्लेख अनुदान संमतीपत्रात नाही. तरी दोन कनिष्ठ संशोधक विद्यार्थ्यांना रु. ३,८४,०००/- देण्यात आले. यात अनुदान मंजूरी पत्राच्या अटींचे अनुपालन झाले नाही. प्रादेशिक चाचणी केंद्रातील कामाचे प्रमाण जास्त असल्याने दोन जागा भरण्याचे ठरवले. चाचणी अभियंता व दर्जा अभियंता ही पदे एनएबीएल च्या मानकानुसार कामाचे वाटप होऊन भार विभागाला जावा म्हणून भरण्यात आली. अनुदान संस्थेची अनुमती दूरध्वनीवरून घेतली होती. वैधानिकांच्या वेतनापोटी त्यांनी या दोन नेमणुकांना मान्यता दिली होती.

उत्तर : एमएनआइ चे समर्थन (आरटीसीजीओइ २२५) वैधानिकाचे एक पद संचालकांनी मंजूर केले होते.

26. STATISTICS:

२६. संख्याशास्त्र:

A. Bank Reconciliation Statement:

अ. बँक मेळ विवरणपत्र:

- i. Account No. 20063001149
१. खाते क्रमांक - २००६३००११४९

Balance as per bank statement is **Rs.14,88,039.19**
Balance as per Bank Reconciliation is **Rs. 14,91,693.19**

Rectification of bank Transactions **Rs. 3,654.00**

The difference is due to wrong entries booked by Bank **Rs.3,654 (Dr)**

बँक विवरणपत्रान्वये शिल्लक	रु.१४,८८,०३९.१९
बँक मेळ विवरणपत्रान्वये शिल्लक	रु. १४,९१,६९३.१९
बँक नोंदीतील सुधारणा	रु. ३,६५४.००

बँकेत चुकीच्या नोंदी केल्याने रु. ३,६५४/- डेबिट दिसत आहेत.

उत्तर : याबाबत बँकेशी पत्रव्यवहार केला आहे.

B. Profession Tax.

ब. व्यवसाय कर.

Monthly payment of Profession Tax was made late.

व्यवसाय कराचा भरणा करण्यास विलंब.

Sr.No.	Month	Amount Deducted	Due Date	Date Of Payment	Delay In Days
1	May-14	400	21-05-14	22-12-2014	215
2	Jun-14	175	21-06-14	22.12.2014	184
3	Sept-14	200	21-09-14	22.12.2014	92
4	Oct-14	200	21-10-14	22.12.2014	62
5	Nov-14	775	21-11-14	22.12.2014	31

अ.क्र.	महिना	रक्कम कपात	निर्धारित तारीख	भरणा तारीख	विलंब दिवस
१.	मे २०१४	४००	२१-०५-१४	२२-१२-२०१४	२१५
२.	जून २०१४	१७५	२१-०६-१४	२२.१२.२०१४	१८४
३.	सप्टेंबर २०१४	२००	२१-०९-१४	२२.१२.२०१४	९२
४.	ऑक्टोबर २०१४	२००	२१-१०-१४	२२.१२.२०१४	६२
५.	नोव्हेंबर २०१४	७७५	२१-११-१४	२२.१२.२०१४	३१

Statutory Audit Report for the year 2014-15

Savitribai Phule Pune University

Profession Tax deducted in the respective months from May 2014 to November 2014 is paid in December 2014. (Voucher No.147)

व्यवसाय कर मे २०१४ पासून नोव्हेंबर २०१४ पर्यंत संबंधित महिन्यात कापला त्याचा भरणा डिसेंबर २०१४ मध्ये (व्हाउचर क्र. १४७) केला.

उत्तर : व्यवसाय कर वेळेत भरणे राहून गेले होते. यापुढे वेळेत भरण्यात येईल.

27. STUDENTS WELFARE:

२७. विद्यार्थी कल्याण :

A. Profession Tax.

अ. व्यवसाय कर.

i. Short deduction of Profession Tax.

१. व्यवसाय कर कमी कापला.

Sr.No.	Name	Salary For The Month Of	Amount Of Salary	Amount Deducted	Amount Should Have Been Deducted	Short Deduction
1	A.M.SHELKE	Dec-14	16,844	175	200	25

अ. क्र.	नाव	वेतन महिना	वेतन रक्कम	कपात रक्कम	निर्धारित कपात	कमी कपात
१	ए.एम. शेळके	डिसेंबर २०१४	१६,८४४	१७५	२००	२५

उत्तर : अनवधानाने व्यवसायकर रु. २०० ऐवजी रु. १७५ कपात करण्यात आला. युपुढे योग्य ती काळजी घेण्यात आली.

B. Bank Reconciliation Statement:

ब. बँक विवरणपत्र

i. On the verification of Bank Reconciliation Statement, we observed that there were Cheques that were issued but not cleared for more than 3 months. Following are the cases of cheques issued but not presented which have become stale. The effect of the same has not been given in the books of accounts & is appearing in Bank Reconciliation Statement.

१. बँक मेळ विवरणपत्राच्या तपासणीत असे लक्षात आले की, धनादेश जारी करण्यात आले पण ते तीन महिन्यात वटले नाहीत. धनादेश काढले पण ते सादर न केल्याने मुदत बाह्य ठरले. त्याचा परिणाम खाते पुस्तिकेत दिसत नाही पण बँक मेळ विवरणपत्रात दिसत आहे.

Statutory Audit Report for the year 2014-15

Savitribai Phule Pune University

Sr No.	Cheque Date	Cheque Number	Amount (Rs.)	अ. क्र.	धनादेश तारीख	धनादेश क्रमांक	रक्कम
1	01-12-14	122528	350	१	०१-१२-१४	१२२५२८	३५०
2	01-12-14	122529	350	२	०१-१२-१४	१२२५२९	३५०
3	13-12-14	122631	400	३	१३-१२-१४	१२२६३१	४००
4	13-12-14	122638	700	४	१३-१२-१४	१२२६३८	७००
5	19-12-14	122659	660	५	१९-१२-१४	१२२६५९	६६०
6	23-12-14	122679	18,500	६	२३-१२-१४	१२२६७९	१८,५००
7	26-12-14	122688	860	७	२६-१२-१४	१२२६८८	८६०

उत्तर : धनादेश क्रमांक (१२२५२८, १२२५२९, १२२६३१, १२२६३८, १२२६५९, १२२६७९, १२२६८८) १ एप्रिल २०१५ रोजी जे.व्ही. क्रमांक १ अन्वये जमा करण्यात आली आहे.

28. TECHNOLOGY:

२८. तंत्रज्ञान:

A. Stock Register Maintenance.

अ. साठा निगा नोंदवही.

It has been observed that, dates are not mentioned in stock registers.

असे निदर्शनास आले की, साठा नोंदवहीत तारखा बरोबर दिलेल्या नाहीत.

उत्तर : सन २०१४-१५ या आर्थिक वर्षाच्या साठा नोंदवही मध्ये दिनांक लिहिण्यात येतील यापुढे दक्षता घेण्यात येईल.

29.ZOOLOGY:

२९. प्राणीशास्त्र:

A. Profession Tax.

अ. व्यवसाय कर.

i. Irregularity in deduction of Profession Tax.

१. व्यवसाय कर कपातीत अनियमितता

In case of Mr. Jhankar Acharya, Profession Tax for the month of August 2014 to January 2015 was not deducted at the time of making the payment in respective months. However, the amount of Rs.1,500/- (Rs.200/- from August 2014 to January 2015 and Rs.300/- for February 2015) has been deducted from the salary of the month February 2015 and paid accordingly.

श्री. झंकार आचार्य यांचा ऑगस्ट २०१४ ते जानेवारी २०१५ दरम्यानचा व्यवसाय कर त्या महिन्यात कापला नाही. ऑगस्ट २०१४ ते जानेवारी २०१५ दरम्यान तो रु. १५०० (महिना रु. २०० ऑगस्ट २०१४ तर फेब्रुवारी २०१५ मध्ये कापण्यात आला. फेब्रुवारी २०१५ मध्ये रु. ३०० कापण्यात आले) फेब्रुवारी २०१५ व नंतरच्या वेतनातून कापण्यात आले.

उत्तर : नोंद घेतली पुढील कारवाई सुरु आहे.

Statutory Audit Report for the year 2014-15
Savitribai Phule Pune University

SAVITRIBAI PHULE PUNE UNIVERSITY (ERSTWHILE UNIVERSITY OF PUNE)
 Ganeshkhind, Pune-411 007.

ACCOUNT NO. 1

Balance sheet as at 31st March, 2015

LIABILITIES	Sch.	2014-2015 Rs.	2013-2014 Rs.
UNIVERSITY CAPITAL FUND	C	1755003942.51	1537441152.51
INCOME & EXPENDITURE ACCOUNT			
Balance as per last Balance sheet		5117109514.72	
Add: Surplus of the year		652887487.17	
		5769997001.89	
Add: Adjustments of previous year		-1852289044.75	5117109514.72
CURRENT LIABILITIES & PROVISIONS	D	100991283.62	93878467.03
WELFARE & OTHER FUNDS	J	2750136844.00	2500000000.00
Total Rs.		8523840027.27	9248429134.26

ASSETS	Sch.	2014-2015 Rs.	2013-2014 Rs.
FIXED ASSETS (at cost)	E	2373216062.94	3774949590.64
INVESTMENTS (at cost)	F	5541381421.00	5101940773.00
CURRENT ASSETS, LOANS & - ADVANCES			
(a) Grants Receivable	G	-80491824.04	-310444823.04
(b) Other receivables, Advances and - Deposits	H	544308938.74	495077810.97
(c) Cash & Bank Balances	I	145425428.63	186905782.69
Total Rs.		8523840027.27	9248429134.26

CA (Dr.) V. K. Gargote
 Finance & Accounts Officer

Dr. N. M. Kadu
 Registrar

Dr. W. N. Gade
 Vice-Chancellor

M/s. Kirtane & Pandit
 Chartered Accountants

सावित्रीबाई फुले पुणे विद्यापीठ (पूर्वीचे पुणे विद्यापीठ)

गणेशखिंड, पुणे ७.

खाते क्रमांक. १ : ताळेबंद ३१ मार्च २०१५

दायित्वे	परिशिष्ट	२०१४-२०१५	२०१३-२०१४
		रूपये	रूपये
विद्यापीठ भांडवली निधी	क	१७५५००३९४२.५१	१५३७४४११५२.५१
आय-व्यय खाते			
मागील ताळेबंदानुसार		५११७१०९५१४.७२	
अधिक गेल्यावर्षीचे आधिक्य		६५२८८७४८७.१७	
		५७६९९९७००१.८९	
अधिक गेल्यावर्षीचे समायोजन		-१८५२२८९०४४.७५	५११७१०९५१४.७२
चालू दायित्वे व तरतूदी	डी	१००९९१२८३.६२	९३८७८४६७.०३
कल्याण व इतर निधी	जे	२७५०१३६८४४.००	२५०००००००.००
एकूण रूपये		८५२३८४००२७.२७	९२४८४२९१३४.२६

मालमत्ता	परिशिष्ट	२०१४-२०१५	२०१३-२०१४
		रूपये	रूपये
स्थावर मालमत्ता	इ	२३७३२१६०६२.९४	३७७४९४९५९०.६४
गुंतवणूक	एफ	५५४१३८१४२१.००	५१०१९४०७७३.००
चालू मालमत्ता, कर्जे व अग्रीम			
(अ) अनुदान येणे	जी	-८०४९१८२४.०४	-३१०४४४८२३.०४
(ब) इतर येणी, अग्रीम व ठेवी	एच	५४४३०८९३८.७४	४९५०७७८९०.९७
(क) रोख व बँक शिल्लक	आय	१४५४२५४२८.६३	१८६९०५७८२.६९
एकूण रूपये		८५२३८४००२७.२७	९२४८४२९१३४.२६

सीए डॉ. व्ही. के. गारगोटे
वित्त व लेखा अधिकारी

डॉ. एन. एम. कडू
कुलसचिव

डॉ. डब्ल्यु. एन. गाडे
कुलगुरू

मे. कीर्तने व पंडित
सनदी लेखापाल

Statutory Audit Report for the year 2014-15**Savitribai Phule Pune University**

SAVITRIBAI PHULE PUNE UNIVERSITY (ERSTWHILE UNIVERSITY OF PUNE)
Ganeshkhind, Pune-411 007.

ACCOUNT NO. 1**Income & Expenditure Account for the year ended on 31st March, 2015**

EXPENDITURE	Sch.	2014-2015 RS.	2013-2014 RS.
To General Administration		452125589.54	409735966.41
To Provident Fund Contri. & Gratuity		2173789.00	0.00
To Examination Expenses		779663892.00	611468778.00
To Teaching & Research	B	871226208.70	788116859.50
To Students Welfare Activities	B	94857261.00	75234813.00
To University Hostels		7738050.00	7590419.00
To University Publications		0.00	40000.00
To University Library		60019218.00	56430301.00
To Extension Services .		4461632.00	2204816.00
To University Estate		267495140.00	196418302.00
To Development Programmes	B	181151186.00	85566912.00
To Depreciation		180848761.70	0.00
To Surplus carried forward to Balance Sheet		652887487.17	693958543.49
Total Rs.		3554648215.11	2926765710.40

INCOME		2014-2015 RS.	2013-2014 RS.
By Government Grants (salary & others)		918389434.00	773512608.00
By Examination Fees	A	1634190393.50	1125763713.00
By Teaching & Research	A	156053040.00	187770596.90
By Students Welfare Activities	A	66103125.00	62129837.43
By University Hostels		6822050.00	7309189.00
By University Publications		446426.00	41184250.30
By University Library		3148109.00	2750152.00
By Extension Services		176100.00	2700.00
By University Estate		72125235.50	48313276.73
By Other Fees & Receipts	A	697194302.11	678029387.04
Total Rs.		3554648215.11	2926765710.40

CA (Dr.) V. K. Gargote
Finance & Accounts Officer

Dr. N. M. Kadu
Registrar

Dr. W. N. Gade
Vice-Chancellor

M/s. Kirtane & Pandit
Chartered Accountants

सावित्रीबाई फुले पुणे विद्यापीठ (पूर्वीचे पुणे विद्यापीठ)

गणेशखिंड, पुणे ७.

खाते क्रमांक. १ : आय-व्यय खाते ३१ मार्च २०१५ अखेर

आय	परिशिष्ट	२०१४-२०१५ (रूपये)	२०१३-२०१४ (रूपये)
सामान्य प्रशासन		४५२१२५५८९.५४	४०९७३५९६६.४१
भविष्य निर्वाह निधी व उपदान		२१७३७८९.००	०.००
परीक्षा खर्च		७७९६६३८९२.००	६११४६८७७८.००
अध्यापन व संशोधन	बी	८७१२२६२०८.७०	७८८११६८५९.५०
विद्यार्थी कल्याण कार्यक्रम	बी	९४८५७२६१.००	७५२३४८१३.००
विद्यापीठ वसतीगृह		७७३८०५०.००	७५९०४१९.००
विद्यापीठ प्रकाशने		०.००	४००००.००
विद्यापीठ ग्रंथालय		६००१९२१८.००	५६४३०३०१.००
विस्तारीत सेवा		४४६१६३२.००	२२०४८१६.००
विद्यापीठ मालमत्ता		२६७४९५१४०.००	१९६४१८३०२.००
विकास कार्यक्रम	बी	१८११५११८६.००	८५५६६९१२.००
घसारा		१८०८४८७६१.७०	०.००
ताळेबंदात अधिक्य पुढे चालू		६५२८८७४८७.१७	६९३९५८५४३.४९
एकूण रूपये		३५५४६४८२१५.११	२९२६७६५७१०.४०
व्यय		२०१४-२०१५ (रूपये)	२०१३-२०१४ (रूपये)
सरकारी अनुदाने (वेतन व इतर)		९१८३८९४३४.००	७७३५१२६०८.००
परीक्षा शुल्क	ए	१६३४१९०३९३.५०	११२५७६३७३३.००
अध्यापन व संशोधन	ए	१५६०५३०४०.००	१८७७७०५९६.९०
विद्यार्थी कल्याण कार्यक्रम	ए	६६१०३१२५.००	६२१२९८३७.४३
विद्यापीठ वसतीगृह		६८२२०५०.००	७३०९१८९.००
विद्यापीठ प्रकाशने		४४६४२६.००	४११८४२५०.३०
विद्यापीठ ग्रंथालय		३१४८१०९.००	२७५०१५२.००
विस्तारीत सेवा		१७६१००.००	२७००.००
विद्यापीठ मालमत्ता		७२१२५२३५.५०	४८३१३२७६.७३
इतर शुल्क व जमा	ए	६९७१९४३०२.११	६७८०२९३८७.०४
एकूण रूपये		३५५४६४८२१५.११	२९२६७६५७१०.४०

सीए डॉ. व्ही. के. गारगोटे
वित्त व लेखा अधिकारी

डॉ. एन. एम. कडू
कुलसचिव

डॉ. डब्ल्यु. एन. गाडे
कुलगुरू

मे. कीर्तने व पंडित
सनदी लेखापाल

Statutory Audit Report for the year 2014-15
Savitribai Phule Pune University

SAVITRIBAI PHULE PUNE UNIVERSITY (ERSTWHILE UNIVERSITY OF PUNE)
 Ganeshkhind, Pune-411 007.

ACCOUNT NO. 1

Receipts & Payments Account for the Year ended on 31st March, 2015

RECEIPTS	2014-2015 Rs.	2013-2014 Rs.
To Opening Balances as on 01.04.2014		
Balances with Departments	107900550.88	94334140.23
Cash and Bank Balances	61230606.43	21248429.68
Personal Ledger Account	2721315.24	2285589.24
Salary Grant Account	15053310.14	11897535.34
To Government Grants (salary & others)	918389434.00	773512608.00
To Examination Fees	1634190393.50	1125763713.00
To Teaching & Research	156053040.00	187770596.90
To Students Welfare Activities	66103125.00	62129837.43
To University Hostels	6822050.00	7309189.00
To University Publications	446426.00	41184250.30
To University Library	3148109.00	2750152.00
To Extension Services	176100.00	2700.00
To University Estate	72125235.50	48313276.73
To Other Fees & Receipts	697194302.11	678029387.04
To Non-Recurring Grants	304996027.00	276222241.85
To Debt Heads:		
Deposits	47148698.00	39359326.05
Advances	304740198.00	338607462.00
Other Assets/Liabilities	255757294.41	2514653313.01
To Receipts on account of PLA	25845268.00	18036147.00
To Investments Realised	4698215598.00	3794906660.00
To Adjustments of previous year	-1852289044.75	-2493739666.00
To Transfer of Funds	14530468602.00	11603160305.27
Total Rs.	22056436638.46	19147737194.07

CA (Dr.) V. K. Gargote
Finance & Accounts Officer

Dr. N. M. Kadu
Registrar

Dr. W. N. Gade
Vice-Chancellor

M/s. Kirtane & Pandit
Chartered Accountants

सावित्रीबाई फुले पुणे विद्यापीठ (पूर्वीचे पुणे विद्यापीठ)
गणेशखिंड, पुणे ७.
खाते क्रमांक. १ : जमा नावे खाते ३१ मार्च २०१५ अखेर

जमा	२०१४-२०१५	२०१३-२०१४
	रूपये	रूपये
प्रारंभीची शिल्लक ०१.०४.२०१४ मध्ये		
विभागांची शिल्लक	१०७९००५५०.८८	९४३३४१४०.२३
रोख व बँक व्याज	६१२३०६०६.४३	२१२४४४२९.६८
पर्सनल लेजर खाते	२७२१३१५.२४	२२८५५८९.२४
वेतन अनुदान खाते	१५०५३३१०.१४	११८९७५३५.३४
सरकारी अनुदान (वेतन व इतर)	९१८३८९४३४.००	७७३५१२६०८.००
परीक्षा शुल्क	१६३४१९०३९३.५०	११२५७६३७१३.००
अध्ययन व संशोधन	१५६०५३०४०.००	१८७७७०५९६.९०
विद्यार्थी कल्याण कार्यक्रम	६६१०३१२५.००	६२१२८३७.४३
विद्यापीठ वसतीगृह	६८२२०५०.००	७३०९१८९.००
विद्यापीठ प्रकाशने	४४६४२६.००	४११८४२५०.३०
विद्यापीठ ग्रंथालय	३१४८१०९.००	२७५०१५२.००
विस्तारीत सेवा	१७६१००.००	२७००.००
विद्यापीठ मालमत्ता	७२१२५२३५.५०	४८३१२७६.७३
इतर शुल्क व जमा	६९७१९४३०२.११	६७८०२९३८७.०४
अनावर्ती अनुदान	३०४९९६०२७.००	२७६२२२४१.८५
नावे शीर्षक		
ठेवी	४७१४८६९८.००	३९३५९३२६.०५
अग्रिम	३०४७४०१९८.००	३३८६०७४६२.००
इतर मालमत्ता/दायित्वे	२५५७५७२९४.४१	२५१४६५३३१३.०१
जमा खाते पी.एल.ए.	२५८४५२६८.००	१८०३६१४७.००
गुंतवणूक रोखीकरण	४६९८२१५५९८.००	३७९४९०६६६०.००
मागील वर्षाचे समायोजन	-१८५२२८९०४४.७५	-२४९३७३९६६६.००
निधी हस्तांतर	१४५३०४६८६०२.००	११६०३१६०३०५.२७
एकूण रूपये	२२०५६४३६६३८.४६	१९१४७७३७१९४.०७

सीए डॉ. व्ही. के. गारगोटे
वित्त व लेखा अधिकारी

डॉ. एन. एम. कडू
कुलसचिव

डॉ. डब्ल्यु. एन. गाडे
कुलगुरू

मे. कीर्तने व पंडित
सनदी लेखापाल

Statutory Audit Report for the year 2014-15**Savitribai Phule Pune University**

SAVITRIBAI PHULE PUNE UNIVERSITY (ERSTWHILE UNIVERSITY OF PUNE)

Ganeshkhind, Pune-411 007.

ACCOUNT NO. 1**Receipts & Payments Account for the Year ended on 31st March, 2015**

PAYMENTS	2014-2015	2013-2014
	Rs.	Rs.
By General Administration	452125589.54	409735966.41
By Provident Fund Contri. & Gratuity	2173789.00	0.00
By Examination Expenses	779663892.00	611468778.00
By Teaching & Research	871226208.70	788116859.50
By Students Welfare Activities	94857261.00	75234813.00
By University Hostels	7738050.00	7590419.00
By University Publications	0.00	40000.00
By University Library	60019218.00	56430301.00
By Extension Services	4461632.00	2204816.00
By University Press	10507427.00	10971437.00
By University Estate	267495140.00	196418302.00
By Capital Expenditure	-1619296317.70	221592194.81
By Development Prg. & Other Exp.	181151186.00	85566912.00
By Non-recurring Expenditure (Grants)		
Capital	217562790.00	69618191.64
Revenue	317386236.00	267425760.55
By Investments	5137656246.00	4059115598.00
By Debt Heads		
Deposits	31421217.00	110199154.00
Advances	356359045.95	368193958.00
Other Assets/Liabilities	-330591.60	147224.20
By Exp. On account of PLA	27515827.24	17600421.00
By Transfer of Funds	14530468602.00	11603160305.27
By Depreciation	180848761.70	0.00
By Closing Balances as on 31st March, 2015		
By Balances with Departments	75749807.98	107900550.88
By Cash and Bank Balances	13017730.91	61230606.43
By Personal Ledger Account	1050756.00	2721315.24
By Salary Grant Account	55607133.74	15053310.14
Total Rs.	22056436638.46	19147737194.07

CA (Dr.) V. K. Gargote
Finance & Accounts Officer**Dr. N. M. Kadu**
Registrar**Dr. W. N. Gade**
Vice-Chancellor**M/s. Kirtane & Pandit**
Chartered Accountants

Statutory Audit Report for the year 2014-15
Savitribai Phule Pune University

सावित्रीबाई फुले पुणे विद्यापीठ (पूर्वीचे पुणे विद्यापीठ) गणेशखिंड, पुणे ७.
 खाते क्रमांक. १ : जमा नावे खाते ३१ मार्च २०१५ अखेर

नावे	२०१४-२०१५	२०१३-२०१४
	रूपये	रूपये
सामान्य प्रशासन	४५२१२५५८९.५४	४०९७३५९६६.४९
भविष्य निर्वाह निधी व उपदान	२१७३७८९.००	०.००
परीक्षा खर्च	७७९६६३८९२.००	६११४६८७७८.००
अध्यापन व संशोधन	८७१२२६२०८.७०	७८८११६८५९.५०
विद्यार्थी कल्याण कार्यक्रम	९४८५७२६१.००	७५२३४८१३.००
विद्यापीठ वसतीगृह	७७३८०५०.००	७५९०४१९.००
विद्यापीठ प्रकाशने	०.००	४००००.००
विद्यापीठ ग्रंथालय	६००१९२१८.००	५६४३०३०१.००
विस्तारीत सेवा	४४६१६३२.००	२२०४८१६.००
विद्यापीठ मुद्रणालय	१०५०७४२७.००	१०९७१४३७.००
विद्यापीठ मालमत्ता	२६७४९५१४०.००	१९६४१८३०२.००
भांडवली खर्च	-१६१९२९६३१७.७०	२२१५९२१९४.८९
विकास कार्यक्रम व इतर खर्च	१८११५११८६.००	८५५६६९१२.००
खर्च (अनुदाने)		
भांडवली	२१७५६२७९०.००	६९६१८१९१.६४
महसूल	३१७३८६२३६.००	२६७४२५७६०.५५
गुंतवणूक	५१३७६५६२४६.००	४०५९११५५९८.००
खर्च शिर्ष		
ठेवी	३१४२१२१७.००	११०१९९१५४.००
अग्रीम	३५६३५९०४५.९५	३६८१९३९५८.००
इतर मालमत्ता/ दायित्वे	-३३०५९१.६०	१४७२२४.२०
पी.एल.ए. खात्यात खर्च	२७५१५८२७.२४	१७६००४२१.००
निधी हस्तांतर	१४५३०४६८६०२.००	११६०३१६०३०५.२७
घसारा	१८०८४८७६१.७०	०.००
३१ मार्च २०१५ अखेर शिल्लक		
विभागांकडील शिल्लक	७५७४९८०७.९८	१०७९००५५०.८८
रोख व बँक शिल्लक	१३०१७७३०.९१	६१२३०६०६.४३
पर्सनल लेजर खाते	१०५०७५६.००	२७२१३१५.२४
वेतन अनुदान खाते	५५६०७१३३.७४	१५०५३३१०.१४
एकूण रूपये	२२०५६४३६६३८.४६	१९१४७७३७१९४.०७

सीए डॉ. व्ही. के गारगोटे
 वित्त व लेखा अधिकारी

डॉ. एन. एम. कडू
 कुलसचिव

डॉ. डब्ल्यु. एन. गाडे
 कुलगुरू

मे. कीर्तने व पंडित
 सनदी लेखापाल

Statutory Audit Report for the year 2014-15
Savitribai Phule Pune University

ACCOUNT NO. 1

Schedule forming Part of Income & Expenditure Account for the year ended 31st March, 2015
SCHEDULE- A

INCOME HEAD		2014-2015 RS.	2013-2014 RS.
A Examination Fees			
Examination Fees	1060403759.50		
Examination Other Fees	<u>573786634.00</u>	1634190393.50	1125763713.00
B Teaching & Research			
Teaching & Research	91983921.00		
Self Supporting Courses / Chairs	44908710.00		
Teaching & Research-Others	<u>19160409.00</u>	156053040.00	187770596.90
C Students' Welfare Activities			
Students Welfare Schemes	29333812.00		
Student Health Service Scheme	6751380.00		
Receipts from Health Centre	685680.00		
Sports	<u>29332253.00</u>	66103125.00	62129837.43
D Other Fees & Receipts			
Other Fees	444802168.00		
Sundry Receipts	<u>252392134.11</u>	697194302.11	678029387.04

SCHEDULE- B

EXPENDITURE HEAD		2014-2015 RS.	2013-2014 RS.
A Teaching & Research			
Teaching & Research	823783218.70		
Self Supporting Courses	<u>47442990.00</u>	871226208.70	788116859.50
B Students' Welfare Activities			
Board of Students' Welfare	71074776.00		
Board of Students' Welfare	15975478.00		
Students Health Service Scheme	4072788.00		
Health Centre	<u>3734219.00</u>	94857261.00	75234813.00
C Development Programmes			
College Improvement Programme	83673253.00		
Development Programme	<u>97477933.00</u>	181151186.00	85566912.00

CA (Dr.) V. K. Gargote
Finance & Accounts Officer

Dr. N. M. Kadu
Registrar

Dr. W. N. Gade
Vice-Chancellor

M/s. Kirtane & Pandit
Chartered Accountants

सावित्रीबाई फुले पुणे विद्यापीठ (पूर्वीचे पुणे विद्यापीठ)

गणेशखिंड, पुणे ७.

खाते क्रमांक. १ : आय-व्यय खाते, दि. ३१ मार्च २०१५ अखेर (परिशिष्ट-अ)

आय शीर्ष	२०१४-१५ (रुपये)	२०१३-१४ (रुपये)
अ) परीक्षा शुल्क		
परीक्षा शुल्क	१०६०४०३७५९.५०	
परीक्षा इतर शुल्क	५७३७८६६३४.००	१६३४१९०३९३.५०
ब) अध्यापन व संशोधन		
अध्यापन व संशोधन	९१९८३९२१.००	
स्वसहायता अभ्यासक्रम व अध्यापन	४४९०८७१०.००	
अध्यापन व संशोधन इतर	१९१६०४०९.००	१५६०५३०४०.००
क) विद्यार्थी कल्याण कार्यक्रम		
विद्यार्थी कल्याण कार्यक्रम	२९३३३८१२.००	
आरोग्य सेवा कार्यक्रम	६७५१३८०.००	
आरोग्य केंद्राकडून जमा	६८५६८०.००	
क्रिडा	२९३३२२५३.००	६६१०३१२५.००
ड) इतर शुल्क व जमा		
इतर शुल्क	४४४८०२१६८.००	
किरकोळ जमा	२५२३९२१३४.११	६९७१९४३०२.११

आय-व्यय खाते, दि. ३१ मार्च २०१५ अखेर (परिशिष्ट-ब)

व्यय शीर्ष	२०१४-१५ (रुपये)	२०१३-१४ (रुपये)
अ) अध्यापन व संशोधन		
अध्यापन व संशोधन	८२३७८३२१८.७०	
स्वसहायता अभ्यासक्रम	४७४४२९९०.००	८७१२२६२०८.७०
ब) विद्यार्थी कल्याण कार्यक्रम		
विद्यार्थी कल्याण मंडळ	७१०७४७७६.००	
विद्यार्थी कल्याण मंडळ	१५९७५४७८.००	
विद्यार्थी आरोग्य सेवा योजना	४०७२७८८.००	
आरोग्य केंद्र	३७३४२१९.००	९४८५७२६१.००
क) विकास कार्यक्रम		
महाविद्यालय विकास कार्यक्रम	८३६७३२५३.००	
विकास कार्यक्रम	९७४७७९३३.००	१८११५११८६.००

सीए डॉ. व्ही. के. गारगोटे
वित्त व लेखा अधिकारी

डॉ. एन. एम. कडू
कुलसचिव

डॉ. डब्ल्यु. एन. गाडे
कुलगुरु

मे. कीर्तने व पंडित
सनदी लेखापाल

Statutory Audit Report for the year 2014-15

Savitribai Phule Pune University

SAVITRIBAI PHULE PUNE UNIVERSITY (ERSTWHILE UNIVERSITY OF PUNE)

Ganeshkhind, Pune-411 007.

ACCOUNT NO. 1

Schedule forming Part of Balance Sheet as at 31st March, 2015

SCHEDULE- C

CAPITAL RECEIPTS

PARTICULARS	2014-2015 RS.	2013-2014 RS.
Balance as on 1st April, 2014	1537441152.51	1467822960.87
Add: Capital Expenditure from Non-recurring Grants	217562790.00	69618191.64
Total Rs.	1755003942.51	1537441152.51

CA (Dr.) V. K. Gargote
Finance & Accounts Officer

Dr. N. M. Kadu
Registrar

Dr. W. N. Gade
Vice-Chancellor

M/s. Kirtane & Pandit
Chartered Accountants

सावित्रीबाई फुले पुणे विद्यापीठ (पूर्वीचे पुणे विद्यापीठ)

आय-व्यय खाते, दि. ३१ मार्च २०१५ अखेर

(परिशिष्ट- क)

भांडवली जमा

विवरण	२०१४-१५ (रुपये)	२०१३-१४ (रुपये)
१ एप्रिल २०१४ अखेर शिल्लक	१५३७४४११५२.५१	१४६७८२२९६०.८७
(+) भांडवली खर्च अपुनरावर्ती (अनुदाने)	२१७५६२७९०.००	६९६१८१९१.६४
एकूण रुपये	१७५५००३९४२.५१	१५३७४४११५२.५१

सीए डॉ. व्ही. के गारगोटे
वित्त व लेखा अधिकारी

डॉ. एन. एम. कडू
कुलसचिव

डॉ. डब्ल्यु. एन. गाडे
कुलगुरु

मे. कीर्तने व पंडित
सनदी लेखापाल

Statutory Audit Report for the year 2014-15**Savitribai Phule Pune University**

SAVITRIBAI PHULE PUNE UNIVERSITY (ERSTWHILE UNIVERSITY OF PUNE)
Ganeshkhind, Pune-411 007.

ACCOUNT NO. 1

Schedule forming Part of Balance Sheet as at 31st March, 2015

SCHEDULE- D**CURRENT LIABILITIES & PROVISIONS**

Particulars	Balance as on 1.4.2014 Rs.	Additions during the Year Rs.	Sub Total Rs.	Deduction/ Trf during the year Rs.	Balance as on 31.03.2015 Rs.
DEPOSITS					
Earnest Money Deposit	6546578.00	14067650.00	20614228.00	11505650.00	9108578.00
Retention Money Deposit	22316229.00	10129260.00	32445489.00	6775821.00	25669668.00
Security Deposit	25607985.40	19763344.00	45371329.40	10094866.00	35276463.40
General Deposit	1124000.00	0.00	1124000.00	90000.00	1034000.00
Mess/Canteen Deposit	768000.00	0.00	768000.00	162000.00	606000.00
Hostel Caution Money	1013250.00	156800.00	1170050.00	175300.00	994750.00
Library Caution Money	4276415.00	1563885.00	5840300.00	1208950.00	4631350.00
Laboratory Deposit	893250.00	219890.00	1113140.00	180240.00	932900.00
MBA Caution Money	373550.00	8550.00	382100.00	6500.00	375600.00
PG Caution Money	547550.00	756200.00	1303750.00	238800.00	1064950.00
OTHER LIABILITIES					
Govt. of India/State/U.G.C.-					
Other Scholarship	5454737.59	558430.00	6013167.59	563430.00	5449737.59
P.L.A. Scholarship	2721315.24	25845268.00	28566583.24	27515827.24	1050756.00
TDS Payable	2863337.00	0.00	2863337.00	1485711.00	1377626.00
TCS Payable	1238.00	0.00	1238.00	0.00	1238.00
DCPS Payable	2837845.00	0.00	2837845.00	2190268.00	647577.00
Sundry Creditors Payable	2917024.00	0.00	2917024.00	2917024.00	0.00
Stipend Mtech.Technology	1334400.00	264000.00	1598400.00	0.00	1598400.00
Amount Payable to Finance Staff	304650.00	64724.00	369374.00	0.00	369374.00
Amount Payable to Estate Staff	298.00	0.00	298.00	298.00	0.00
GSLI Final Payment Payable	21040.80	324996.60	346037.40	0.00	346037.40
G.P.F. Payable	267220.00	0.00	267220.00	267220.00	0.00
Other Liability: Stale Cheque Capital	0.00	1212.00	1212.00	0.00	1212.00
Other Pay	-869213.00	0.00	-869213.00	0.00	-869213.00
Corporate Credit Card	0.00	0.23	0.23	0.00	0.23
Higher Education Loan	11025.00	137180.00	148205.00	0.00	148205.00
Income Tax Payable	12512217.00	0.00	12512217.00	1362418.00	11149799.00
Professional Tax Payable	34525.00	0.00	34525.00	8250.00	26275.00
Total Rs.	93878467.03	73861389.83	167739856.86	66748573.24	100991283.62

CA (Dr.) V. K. Gargote
Finance & Accounts Officer

Dr. N. M. Kadu
Registrar

Dr. W. N. Gade
Vice-Chancellor

M/s. Kirtane & Pandit

Chartered Accountants

सावित्रीबाई फुले पुणे विद्यापीठ (पूर्वीचे पुणे विद्यापीठ)

३१ मार्च २०१५ अखेर ताळेबंदाचे (परिशिष्ट ड)

चालू दायित्वे व तरतुदी

विवरण	१.४.२०१४ अखेर शिल्लक	वर्षातील भर रुपये	उपबेरीज रुपये	वर्षातील कपात टीआरएफ रुपये	३१.३.२०१५ अखेर शिल्लक
ठेवी					
बयाणा रक्कम	६५४६५७८.००	१४०६७६५०.००	२०६१४२२८.००	११५०५६५०.००	९१०८५७८.००
रिटेन्शन मनी ठेव	२२२३१६२२९.००	१०१२९२६०.००	३२४४५४८९.००	६७७५८२१.००	२५६६९६६८.००
सुरक्षा ठेव	२५६०७९८५.४०	१९७६३३४४.००	४५३७१३२९.४०	१००९४८६६.००	३५२७६४६३.४०
सामान्य ठेव	११२४०००.००	०.००	११२४०००.००	९००००.००	१०३४०००.००
मेस-वसतीगृह ठेव	७६८०००.००	०.००	७६८०००.००	१६२०००.००	६०६०००.००
वसतीगृह कॉंशिन मनी	१०१३२५०.००	१५६८००.००	११७००५०.००	१७५३००.००	९९४७५०.००
प्रयोगशाळा कॉंशिन मनी	४२७६४१५.००	१५६३८८५.००	५८४०३००.००	१२०८९५०.००	४६३१३५०.००
प्रयोगशाळा अनामत	८९३२५०.००	२१९८९०.००	१११३१४०.००	१८०२४०.००	९३२९००.००
एम.बी.ए. कॉंशिन मनी	३७३५५०.००	८५५०.००	३८२१००.००	६५००.००	३७५६००.००
पी. जी कॉंशिन मनी	५४७५५०.००	७५६२००.००	१३०३७५०.००	२३८८००.००	१०६४९५०.००
इतर तरतुदी					
भारत सरकार/ राज्य/ यू.जी.सी.इतर शिष्यवृत्ती	५४५४७३७.५९	५५८४३०.००	६०१३१६७.५९	५६३४३०.००	५४४९७३७.५९
पी.एल.ए. स्कॉलरशीप	२७२१३१५.२४	२५८४५२६८.००	२८५६६५८३.२४	२७५१५८२७.२४	१०५०७५६.००
टी.डी.एस. देय	२८६३३३७.००	०.००	२८६३३३७.००	१४८५७११.००	१३७७६२६.००
टी.सी.एस. देय	१२३८.००	०.००	१२३८.००	०.००	१२३८.००
डी.सी.पी. एस. देय	२८३७८४५.००	०.००	२८३७८४५.००	२१९०२६८.००	६४७५७७.००
किरकोळ कर्जदार देय	२९१७०२४.००	०.००	२९१७०२४.००	२९१७०२४.००	०.००
स्टायपेंड एम.टेक टेक्नॉलॉजी देय	१३३४४००.००	२६४०००.००	१५९८४००.००	०.००	१५९८४००.००
आर्थिक कर्मचाऱ्यांना देय	३०४६५०.००	६४७२४.००	३६९३७४.००	०.००	३६९३७४.००
मालमत्ता कर्मचाऱ्यांना देय	२९८.००	०.००	२९८.००	२९८.००	०.००
जी. एस.एल.आय. अंतिम देय	२१०४०.८०	३२४९९६.६०	३४६०३७.४०	०.००	३४६०३७.४०
जी.पी.एफ. देय	२६७२२०.००	०.००	२६७२२०.००	२६७२२०.००	०.००
मुदतबाह्य धनादेश भांडवल	०.००	१२१२.००	१२१२.००	०.००	१२१२.००
इतर वेतन	-८६९२१३.००	०.००	-८६९२१३.००	०.००	-८६९२१३.००
कापॉरिट क्रेडिट कार्ड	०.००	०.२३	०.२३	०.००	०.२३
उच्च शिक्षण कर्ज	११०२५.००	१३७१८०.००	१४८२०५.००	०.००	१४८२०५.००
व्यवसाय कर देय	१२५१२२१७.००	०.००	१२५१२२१७.००	१३६२४१८.००	१११४९७९९.००
प्राप्तीकर देय	३४५२५.००	०.००	३४५२५.००	८२५०.००	२६२७५.००
एकूण रुपये	९३८७८४६७.०३	७३८६१३८९.८३	१६७७३९८५६.८६	६६७४८५७३.२४	१००९९१२८३.६२

सीए डॉ. व्ही. के गारगोटे
वित्त व लेखा अधिकारी

डॉ. एन. एम. कडू
कुलसचिव

डॉ. डब्ल्यु. एन. गाडे
कुलगुरू

मे. कीर्तने व पंडित
सनदी लेखापाल

Statutory Audit Report for the year 2014-15
Savitribai Phule Pune University

ACCOUNT NO. 1
Schedule forming Part of Balance Sheet as at 31st March, 2015
SCHEDULE- E
FIXED ASSETS (AT COST)

Particulars	Balance as on 1.4.2014	Additions during the year	Sub Total	Deduction during the year	Depreciation	Balance as on 31.03.2015
	Rs.	Rs.	Rs.	Rs.		Rs.
From University Fund						
Land	92000.00	63000.00	155000.00	0.00	0.00	155000.00
Building	936435822.36	256246169.00	1192681991.36	0.00	501708644.20	690973347.16
Statues	2854226.02	1052700.00	3906926.02	0.00	0.00	3906926.02
Appartus & Equipments	1298488586.32	139064234.00	1437552820.32	0.00	1019154098.55	418398721.77
Furniture & Office Equipments	376536384.32	71307919.00	447844303.32	0.00	185280346.85	262563956.47
Books	285125740.59	25477185.00	310602925.59	0.00	289470521.50	21132404.09
Motor Car & Other Vehicles	27336404.99	0.00	27336404.99	0.00	20245491.00	7090913.99
Work in Progress (Buildings)	275457088.00	173474094.00	448931182.00	256246169.00	0.00	192685013.00
Software	17308323.00	3939683.00	21248006.00	0.00	17816030.60	3431975.40
From Grant of Funding Agency (From 01.04.2009)						
Building	67527302.00	51925000.00	119452302.00	0.00	0.00	119452302.00
Appartus & Equipments	357259592.24	97069289.00	454328881.24	0.00	0.00	454328881.24
Furniture & Office Equipments	22303041.00	1483024.00	23786065.00	0.00	0.00	23786065.00
Books	37209064.80	8080369.00	45289433.80	0.00	0.00	45289433.80
Work in Progress (Buildings)	69551589.00	110600224.00	180151813.00	51925000.00	0.00	128226813.00
Software	1464426.00	329884.00	1794310.00	0.00	0.00	1794310.00
Total Rs.	3774949590.64	940112774.00	4715062364.64	308171169.00	2033675132.70	2373216062.94

CA (Dr.) V. K. Gargote
Finance & Accounts Officer

Dr. N. M. Kadu
Registrar

Dr. W. N. Gade
Vice-Chancellor

M/s. Kirtane & Pandit
Chartered Accountants

सावित्रीबाई फुले पुणे विद्यापीठ (पूर्वीचे पुणे विद्यापीठ)

गणेशखिंड, पुणे ७.

खाते क्रमांक. १ : ३१ मार्च २०१५ अखेर ताळेबंदाचे (परिशिष्ट इ)

स्थिर मालमत्ता (अॅट कॉस्ट)

विवरण	१.४.२०१४ अखेर शिल्लक	वर्षातील भर	उपबेटीज	वर्षातील कपात	घसारा	३१.३.२०१५ अखेर शिल्लक
पुणे विद्यापीठ निधी						
जमीन	९२०००.००	६३०००.००	१५५०००.००	०.००	०.००	१५५०००.००
इमारत	९३६४३५८२२.३६	२५६२४६१६९.००	११९२६८१९९१.३६	०.००	५०१७०८६४४.२०	६९०९७३३४७.१६
पुतळे	२८५४२२६.०२	१०५२७००.००	३९०६९२६.०२	०.००	०.००	३९०६९२६.०२
उपकरणे व साहित्य	१२९८४८८५८६.३२	१३९०६४२३४.००	१४३७५५२८२०.३२	०.००	१०१९१५४०९८.५५	४१८३९८७२१.७७
फर्निचर व कार्यालयीन सामुग्री	३७६५३६३८४.३२	७१३०७९१९.००	४४७८४४३०३.३२	०.००	१८५२८०३४६.८५	२६२५६३९५६.४७
पुस्तके	२८५१२५७४०.५९	२५४७७१८५.००	३१०६०२९२५.५९	०.००	२८९४७०५२१.५०	२११३२४०४.०९
मोटर कार व इतर वाहने	२७३३६४०४.९९	०.००	२७३३६४०४.९९	०.००	२०२४५९१.००	७०९०९१३.९९
काम चालू (इमारती)	२७५४५७०८८.००	१७३४७४०९४.००	४४८९३११८२.००	२५६२४६१६९.००	०.००	१९२६८५०१३.००
आज्ञावली (सॉफ्टवेअर)	१७३०८३२३.००	३९३९६८३.००	२१२४८००६.००	०.००	१७८१६०३०.६०	३४३१९७५.४०
अनुदान संस्थांकडून अनुदान (१.०४.२००९ पासून)						
इमारती	६७५२७३०२.००	५१९२५०००.००	११९४५२३०२.००	०.००	०.००	११९४५२३०२.००
उपकरणे व सामुग्री	३५७२५९५९२.२४	९७०६९२८९.००	४५४३२८८१.२४	०.००	०.००	४५४३२८८१.२४
फर्निचर व कार्यालयीन सामुग्री	२२३०३०४१.००	१४८३०२४.००	२३७८६०६५.००	०.००	०.००	२३७८६०६५.००
पुस्तके	३७२०९०६४.८०	८०८०३६९.००	४५२८९४३३.८०	०.००	०.००	४५२८९४३३.८०
काम चालू (इमारती)	६९५५१५८९.००	११०६००२२४.००	१८०१५१८३.००	५१९२५०००.००	०.००	१२८२२६८१३.००
आज्ञावली (सॉफ्टवेअर)	१४६४४२६.००	३२९८८४.००	१७९४३१०.००	०.००	०.००	१७९४३१०.००
एकूण रुपये	३७७४९४९५९०.६४	९४०११२७७४.००	४७१५०६२३६४.६४	३०८१७११६९.००	२०३३६७५१३२.७०	२३७३२१६०६२.९४

सीए डॉ. व्ही. के. गारगोटे
वित्त व लेखा अधिकारी

डॉ. एन. एम. कडू
कुलसचिव

डॉ. डब्ल्यु. एन. गाडे
कुलगुरू

मे. कीर्तने व पंडित
सनदी लेखापाल

Statutory Audit Report for the year 2014-15**Savitribai Phule Pune University**

SAVITRIBAI PHULE PUNE UNIVERSITY (ERSTWHILE UNIVERSITY OF PUNE)

Ganeshkhind, Pune-411 007.

ACCOUNT NO. 1

Schedule forming Part of Balance Sheet as at 31st March, 2015

SCHEDULE- F

INVESTMENTS (At Cost/Book Value)

Particulars	Balance as on 1.4.2014	Additions during the year	Sub Total	Deduction during the year	Balance as on 31.03.2015
	Rs.	Rs.	Rs.	Rs.	Rs.
Brihan Maharashtra Sugar Syndicate 70 Equity shares of Rs. 10 each (Including Bonus shares)	175.00	0.00	175.00	0.00	175.00
Fixed Deposits	5019740598.00	5137656246.00	10157396844.00	4698215598.00	5459181246.00
Shares with M.K.C.L.	2200000.00	0.00	2200000.00	0.00	2200000.00
RBI 8% Taxable Bonds	80000000.00	0.00	80000000.00	0.00	80000000.00
Total Rs.	5101940773.00	5137656246.00	10239597019.00	4698215598.00	5541381421.00

Note: Investment worth Rs.250 crores are earmarked towards funds shown in Schedule "J"**CA (Dr.) V. K. Gargote**
Finance & Accounts Officer**Dr. N. M. Kadu**
Registrar**Dr. W. N. Gade**
Vice-Chancellor**M/s. Kirtane & Pandit**
Chartered Accountants

सावित्रीबाई फुले पुणे विद्यापीठ (पूर्वीचे पुणे विद्यापीठ)

गणेशखिंड, पुणे ७.

खाते क्रमांक. १ : ३१ मार्च २०१५ अखेर ताळेबंदाचे (परिशिष्ट एफ)

गुंतवणूक (अॅट कॉस्ट/पुस्तक किंमत (बुक व्हॅल्यू))

विवरण	१.४.२०१४	वर्षातील भर	उपबेरीज	वर्षातील कपात	३१.३.२०१५
	अखेर शिल्लक				अखेर शिल्लक
	(रुपये)	(रुपये)	(रुपये)	(रुपये)	(रुपये)
बृहन महाराष्ट्र शुगर सिंडीकेट ७० समभाग	१७५	०	१७५	०	१७५
(प्रत्येकी १० रु. बोनस शेअरसह)					
ठेवी	५०१९७४०५९८	५१३७६५६२४६	१०१५७३९६८४४	४६९८२१५५९८	५४५९१८१२४६
एम.के.सी.एल. (शेअर्स)	२२०००००	०	२२०००००	०	२२०००००
रिझर्व्ह बँक करपात्र बंधपत्रे (८ %)	८०००००००	०	८०००००००	०	८०००००००
एकूण रुपये	५१०१९४०७७३	५१३७६५६२४६	१०२३९५९७०९९	४६९८२१५५९८	५५४१३८१४२१

टिप : रु. २५० कोटी किंमतीची गुंतवणूक ही परिशिष्ट “जे” मध्ये दाखविलेल्या निधीमध्ये आरक्षित केलेली आहे.

सीए डॉ. व्ही. के. गारगोटे
वित्त व लेखा अधिकारी

डॉ. एन. एम. कडू
कुलसचिव

डॉ. डब्ल्यु. एन. गाडे
कुलगुरू

मे. कीर्तने व पंडित
सनदी लेखापाल

Statutory Audit Report for the year 2014-15
Savitribai Phule Pune University

SAVITRIBAI PHULE PUNE UNIVERSITY (ERSTWHILE UNIVERSITY OF PUNE)
Ganeshkhind, Pune-411 007.

ACCOUNT NO. 1

Schedule forming Part of Balance Sheet as at 31st March, 2015
SCHEDULE- G

GRANTS RECEIVABLE

PARTICULARS	2014-2015	2013-2014
	Rs.	Rs.
Opening Balance	-310444823.04	-371266533.38
Add : Expenditure incurred from:		
Non recurring Grants	317386236.00	267425760.55
Capital Expenditure	217562790.00	69618191.64
	<hr/>	<hr/>
	224504202.96	-34222581.19
Less : Non recurring Grants Received	304996027.00	276222241.85
	<hr/>	<hr/>
Total Rs.	-80491824.04	-310444823.04

CA (Dr.) V. K. Gargote
Finance & Accounts Officer

Dr. N. M. Kadu
Registrar

Dr. W. N. Gade
Vice-Chancellor

M/s. Kirtane & Pandit
Chartered Accountants

सावित्रीबाई फुले पुणे विद्यापीठ (पूर्वीचे पुणे विद्यापीठ)
गणेशखिंड, पुणे ७.
खाते क्रमांक १ ३१ मार्च २०१५ अखेर ताळेबंदाचे (परिशिष्ट जी)
अनुदान येणे

विवरण	२०१४-१५ (रुपये)	२०१३-१४ (रुपये)
प्रारंभीची शिल्लक	-३१०४४४८२३.०४	-३७१२६६५३३.३८
(+) अनावर्ती अनुदानातून खर्च	३१७३८६२३६.००	२६७४२५७६०.५५
भांडवली खर्च	२१७५६२७९०.००	६९६१८१९१.६४
	२२४५०४२०२.९६	-३४२२२५८१.१९
(-) अनावर्ती अनुदाने येणे	३०४९९६०२७.००	२७६२२२२४१.८५
एकूण रुपये	-८०४९१८२४.०४	-३१०४४४८२३.०४

सीए डॉ. व्ही. के. गारगोटे
वित्त व लेखा अधिकारी

डॉ. एन. एम. कडू
कुलसचिव

डॉ. डब्ल्यु. एन. गाडे
कुलगुरु

मे. कीर्तने व पंडित
सनदी लेखापाल

Statutory Audit Report for the year 2014-15
Savitribai Phule Pune University

SAVITRIBAI PHULE PUNE UNIVERSITY (ERSTWHILE UNIVERSITY OF PUNE)
 Ganeshkhind, Pune-411 007.

ACCOUNT NO. 1

Schedule forming Part of Balance Sheet as at 31st March, 2015

SCHEDULE- H

CURRENT ASSETS, LOANS & ADVANCES

Particulars	Balance as on 1.4.2014	Additions during the year	Sub Total	Deduction during the year	Balance as on 31.03.2015
	Rs.	Rs.	Rs.	Rs.	Rs.
A. CURRENT ASSETS:					
Amount Receivable from other A/cs					
Donation A/c	7037252.26	0.00	7037252.26	557176.68	6480075.58
University Press	73519586.48	10855316.50	84374902.98	10500000.00	73874902.98
Gratuity Fund	160000.00	0.00	160000.00	160000.00	0.00
Other Current Assets					
GSLI Receivable	5917.00	0.00	5917.00	5595.00	322.00
Service Tax Receivable	2999626.98	0.00	2999626.98	2869972.00	129654.98
B. LOANS ADVANCES & DEPOSITS					
Other Advances	16544162.00	25780266.00	42324428.00	37956340.00	4368088.00
Suppliers Advance	106467900.00	31263356.20	137731256.20	0.00	137731256.20
Contractors Advance (Estate)	28812983.00	6846353.00	35659336.00	0.00	35659336.00
Educational Advance	1080819.00	706355.00	1787174.00	0.00	1787174.00
Festival Advance	12554099.00	34715245.00	47269344.00	34288650.00	12980694.00
Medical Advnace	816403.00	1428666.00	2245069.00	0.00	2245069.00
CAP Advance (From 01/04/2004)	22646448.00	73652226.75	96298674.75	87766701.00	8531973.75
Examination Advance (From 01/04/2004)	66246632.60	189332211.40	255578844.00	151574860.00	104003984.00
CAP Advance (Prior to 01/04/2004)	11947842.25	0.00	11947842.25	0.00	11947842.25
Examination Advance (Prior to 01/04/2004)	43981328.34	0.00	43981328.34	215016.40	43766311.94
Fifth Pay Advance	130000.00	0.00	130000.00	130000.00	0.00
Vehicle Advance	192204.00	0.00	192204.00	177044.00	15160.00
Laptop Advance	0.00	2780.00	2780.00	0.00	2780.00
Deposit with P.W.D.	80000000.00	0.00	80000000.00	0.00	80000000.00
Telephone Deposit	134505.00	0.00	134505.00	5689.00	128816.00
M.S.E.B. Deposit	7480362.00	500660.00	7981022.00	0.00	7981022.00
T.D.S. Receivable from I.T. Dept.	6935645.06	354736.00	7290381.06	0.00	7290381.06
Deposit for Nashik & Nagar Sub Centres	4750000.00	0.00	4750000.00	0.00	4750000.00
Gas Deposit	6000.00	0.00	6000.00	0.00	6000.00
Tribunal Court Decree Deposit	56905.00	0.00	56905.00	0.00	56905.00
P.M.C. Deposit	571190.00	0.00	571190.00	0.00	571190.00
Total Rs.	495077810.97	375438171.85	870515982.82	326207044.08	544308938.74

CA (Dr.) V. K. Gargote
 Finance & Accounts Officer

Dr. N. M. Kadu
 Registrar

Dr. W. N. Gade
 Vice-Chancellor

M/s. Kirtane & Pandit
 Chartered Accountants

Statutory Audit Report for the year 2014-15
Savitribai Phule Pune University

सावित्रीबाई फुले पुणे विद्यापीठ (पूर्वीचे पुणे विद्यापीठ)गणेशखिंड, पुणे ७.

खाते क्रमांक. १ : ३१ मार्च २०१५ अखेर ताळेबंदाचे (परिशिष्ट एच)

चालू मालमत्ता, कर्जे व अग्रीमे

विवरण	१.४.२०१४ अखेर (रुपये)	वर्षातील भर (रुपये)	उपबेरीज (रुपये)	वर्षातील कपात (रुपये)	३१.३.२०१५ (रुपये)
अ) चालू मालमत्ता					
इतर खात्याकडून रक्कम येणे					
देणगी खाते	७०३७२५२.२६	०.००	७०३७२५२.२६	५५७१७६.६८	६४८००७५.५८
मुद्रणालय खाते	७३५१९५८६.४८	१०८५५३१६.५०	८४३७४९०२.९८	१०५०००००.००	७३८७४९०२.९८
उपदान निधी	१६००००.००	०.००	१६००००.००	१६००००.००	०.००
इतर चालू दायित्वे					
जी.एस. एल. आय. येणे	५९१७.००	०.००	५९१७.००	५५९५.००	३२२.००
सेवाकर येणे	२९९९६२६.९८	०.००	२९९९६२६.९८	२८६९७२.००	१२९६५४.९८
कर्जे, अग्रीमे व ठेवी					
इतर अग्रीम	१६५४४१६२.००	२५७८०२६६.००	४२३२४४२८.००	३७९५६३४०.००	४३६८०८८.००
पुरवठादार अग्रीम	१०६४६७९००.००	३१२६३३५६.२०	१३७७३१२५६.२०	०.००	१३७७३१२५६.२०
कंत्राटदार अग्रीम (स्थावर)	२८८१२९८३.००	६८४६३५३.००	३५६५९३३६.००	०.००	३५६५९३३६.००
शैक्षणिक अग्रीम (मालमत्ता)	१०८०८१९.००	७०६३५५.००	१७८७१७४.००	०.००	१७८७१७४.००
सण अग्रीम	१२५५४०९९.००	३४७९५२४५.००	४७२६९३४४.००	३४२८८६५०.००	१२९८०६९४.००
वैद्यकीय अग्रीम	८१६४०३.००	१४२८६६६.००	२२४५०६९.००	०.००	२२४५०६९.००
कॅंप अग्रीम (पासून १.०४.०४)	२२६४६४४८.००	७३६५२२२६.७५	९६२९८६७४.७५	८७७६६७०१.००	८५३९१७३.७५
परीक्षा अग्रीम (पासून १.०४.०४)	६६२४६६३२.६०	१८९३३२२११.४०	२५५५७८८४४.००	१५१५७४८६०.००	१०४००३९८४.००
कॅंप अग्रीम (१.०४.०४ पूर्वी)	११९४७८४२.२५	०.००	११९४७८४२.२५	०.००	११९४७८४२.२५
परीक्षा अग्रीम (१.०४.०४ पूर्वी)	४३९८१३२८.३४	०.००	४३९८१३२८.३४	२१५०१६.४०	४३७६६३११.९४
पाचवा वेतन आयोग (अग्रीम)	१३००००.००	०.००	१३००००.००	१३००००.००	०.००
वाहन अग्रीम	१९२२०४.००	०.००	१९२२०४.००	१७७०४४.००	१५१६०.००
लॅपटॉप अग्रीम	०.००	२७८०.००	२७८०.००	०.००	२७८०.००
सार्वजनिक बांधकाम ठेव	८००००००.००	०.००	८००००००.००	०.००	८००००००.००
दूरध्वनी अनामत	१३४५०५.००	०.००	१३४५०५.००	५६८९.००	१२८८१६.००
एम.एस.इ.बी. अनामत	७४८०३६२.००	५००६६०.००	७९८१०२२.००	०.००	७९८१०२२.००
टी.डी.एस.येणे(आयकर विभागामार्फत)	६९३५६४५.०६	३५४७३६.००	७२९०३८१.०६	०.००	७२९०३८१.०६
नगर व नाशिक उपकेंद्रासाठी ठेवी	४७५००००.००	०.००	४७५००००.००	०.००	४७५००००.००
गॅस अनामत	६०००.००	०.००	६०००.००	०.००	६०००.००
लवाद न्यायालय आदेश अनामत	५६९०५.००	०.००	५६९०५.००	०.००	५६९०५.००
पी.एम.सी. अनामत	५७११९०.००	०.००	५७११९०.००	०.००	५७११९०.००
एकूण रुपये	४९५०७७८१०.९७	३७५४३८१७१.८५	८७०५१५९८२.८२	३२६२०७०४४.०८	५४४३०८९३८.७४

सीए डॉ. व्ही. के. गारगोटे
वित्त व लेखा अधिकारी

डॉ. एन. एम. कडू
कुलसचिव

डॉ. डब्ल्यु. एन. गाडे
कुलगुरू

मे. कीर्तने व पंडित
सनदी लेखापाल

Statutory Audit Report for the year 2014-15
Savitribai Phule Pune University

SAVITRIBAI PHULE PUNE UNIVERSITY (ERSTWHILE UNIVERSITY OF PUNE)
Ganeshkhind, Pune-411 007.

ACCOUNT NO. 1

Schedule forming Part of Balance Sheet as at 31st March, 2015

SCHEDULE- I

CASH AND BANK BALANCES

PARTICULARS	2014-2015 RS.	2013-2014 RS.
Balance With Central Finance	13017730.91	61230606.43
	13017730.91	61230606.43
(+) Canara Bank	9075.00	8723.00
	13026805.91	61239329.43
(+) Departmental Closing Balances	75740732.98	102929362.88
(+) P.L.A. Account	1050756.00	2721315.24
(+) Salary Grant Account	55607133.74	15053310.14
(+) Cheques in Hand	0.00	4962465.00
Total Rs.	145425428.63	186905782.69

CA (Dr.) V. K. Gargote
Finance & Accounts Officer

Dr. N. M. Kadu
Registrar

Dr. W. N. Gade
Vice-Chancellor

M/s. Kirtane & Pandit
Chartered Accountants

सावित्रीबाई फुले पुणे विद्यापीठ (पूर्वीचे पुणे विद्यापीठ)

गणेशखिंड, पुणे ७.

खाते क्रमांक. १ : ३१ मार्च २०१५ अखेर ताळेबंदाचे (परिशिष्ट आय)

रोख व बँका शिल्लक

विवरण	२०१४-१५ (रुपये)	२०१३-१४ (रुपये)
केंद्रीय वित्त शिल्लक	१३०१७७३०.९१	६१२३०६०६.४३
(+) कॅनरा बँक	९०७५.००	८७२३.००
(+) विभागीय अंतिम शिल्लक	७५७४०७३२.९८	१०२९२९३६२.८८
(+) पी.एल. ए. खाते	१०५०७५६.००	२७२१३१५.२४
(+) वेतन अनुदान खाते	५५६०७१३३.७४	१५०५३३१०.१४
(+) धनादेश हानी	०.००	४९६२४६५.००
एकूण रुपये	१४५४२५४२८.६३	१८६९०५७८२.६९

सीए डॉ. व्ही. के. गारगोटे
वित्त व लेखा अधिकारी

डॉ. एन. एम. कडू
कुलसचिव

डॉ. डब्ल्यु. एन. गाडे
कुलगुरु

मे. कीर्तने व पंडित
सनदी लेखापाल

Statutory Audit Report for the year 2014-15
Savitribai Phule Pune University

SAVITRIBAI PHULE PUNE UNIVERSITY (ERSTWHILE UNIVERSITY OF PUNE)
Ganeshkhind, Pune-411 007.

ACCOUNT NO. 1

Schedule forming Part of Balance Sheet as at 31st March, 2015

SCHEDULE- J

WELFARE & OTHER FUNDS

Particulars	Balance as on 1.4.2014 Rs.	Additions during the year Rs.	Sub Total Rs.	Deduction during the year Rs.	Balance as on 31.03.2015 Rs.
Savitribai Phule Pune University Students Welfare Fund	500000000.00	50027369.00	550027369.00	0.00	550027369.00
Savitribai Phule Pune University Teaching & Non Teaching Employees Welfare Fund	500000000.00	50027369.00	550027369.00	0.00	550027369.00
Savitribai Phule Pune University Infrastructure Facilities & Research Fund	1000000000.00	100054737.00	1100054737.00	0.00	1100054737.00
Savitribai Phule Pune University Quality Improvement Fund	500000000.00	50027369.00	550027369.00	0.00	550027369.00
Total Rs.	2500000000.00	250136844.00	2750136844.00	0.00	2750136844.00

CA (Dr.) V. K. Gargote
Finance & Accounts Officer

Dr. N. M. Kadu
Registrar

Dr. W. N. Gade
Vice-Chancellor

M/s. Kirtane & Pandit
Chartered Accountants

सावित्रीबाई फुले पुणे विद्यापीठ (पूर्वीचे पुणे विद्यापीठ)

गणेशखिंड, पुणे ७.

खाते क्रमांक. १ : ३१ मार्च २०१५ अखेर ताळेबंदाच्या परिशिष्टाचा भाग (परिशिष्ट जे)

कल्याण व इतर निधी

विवरण	शिल्लक ०१.०४.२०१४ अखेर	आधिक्य वर्ष अखेर	उपबेरीज	वर्षातील कपात	३१.०३.२०१५ अखेर शिल्लक
सावित्रीबाई फुले पुणे विद्यापीठ विद्यार्थी कल्याण निधी	५०००००००.००	५००२७३६९.००	५५००२७३६९.००	०.००	५५००२७३६९.००
सावित्रीबाई फुले पुणे विद्यापीठ अध्यापन व अध्यापनेतर कर्मचारी कल्याण निधी	५०००००००.००	५००२७३६९.००	५५००२७३६९.००	०.००	५५००२७३६९.००
सावित्रीबाई फुले पुणे विद्यापीठ पायाभूत सुविधा व संशोधन निधी	१००००००००.००	१०००५४७३७.००	११०००५४७३७.००	०.००	११०००५४७३७.००
सावित्रीबाई फुले पुणे विद्यापीठ दर्जा सुधारणा निधी	५००००००००.००	५००२७३६९.००	५५००२७३६९.००	०.००	५५००२७३६९.००
एकूण रुपये	२५०००००००.००	२५०१३६८४४.००	२७५०१३६८४४.००	०.००	२७५०१३६८४४.००

सीए डॉ. व्ही. के. गारगोटे
वित्त व लेखा अधिकारी

डॉ. एन. एम. कडू
कुलसचिव

डॉ. डब्ल्यु. एन. गाडे
कुलगुरु

मे. कीर्तने व पंडित
सनदी लेखापाल

Trust Fund देणगी खाते

सावित्रीबाई फुले पुणे विद्यापीठ
(पूर्वीचे पुणे विद्यापीठ)

गणेशखिंड रोड, पुणे

INDEPENDENT AUDITOR'S REPORT

सन २०१४-१५ संविधानिक लेखा अहवाल
देणगी खाते क्रमांक २ (यापुढे विश्वस्त निधी खाते)
लेखा परीक्षकांचा स्वतंत्र अहवाल

TO THE MANAGEMENT COUNCIL,
SAVITRIBAI PHULE PUNE UNIVERSITY
(Earlier Known as UNIVERSITY OF PUNE)

प्रति,

व्यवस्थापन परिषद,

सावित्रीबाई फुले पुणे विद्यापीठ यांना सादर...

(पूर्वीचे पुणे विद्यापीठ)

Report on the Financial Statements

आर्थिक विवरणपत्रांविषयी अहवाल :

We have audited the accompanying financial statements of 'Donation Account No 2' (herein after referred to as Trust Fund Account) of SAVITRIBAI PHULE PUNE UNIVERSITY (Earlier Known as UNIVERSITY OF PUNE) which comprise the Balance Sheet as at March 31, 2015, and the Income and Expenditure Account for the year then ended, and a summary of significant accounting policies.

आम्ही सावित्रीबाई फुले पुणे विद्यापीठाच्या देणगी खाते क्रमांक २ (यापुढे विश्वस्त निधी खाते) च्या आर्थिक विवरणपत्राचे लेखा परीक्षण केले आहे. त्यात ३१ मार्च २०१५ मधील ताळेबंदपत्राचा समावेश असून. संपलेल्या वर्षातील आय-व्यय खात्याचा व लेखा धोरणांचा समावेश केलेला आहे.

Management's Responsibility for the Financial Statements:

आर्थिक विवरणपत्रांबाबत व्यवस्थापनाची जबाबदारी:

Management is responsible for the preparation of these financial statements that give a true and fair view of the financial position, financial performance of the 'Trust Fund' in accordance with applicable Accounting Standards. This responsibility includes the design, implementation and maintenance of internal control relevant to the preparation and presentation of the financial statements that give a true and fair view and are free from material misstatement, whether due to fraud or error.

विश्वस्त निधीचे खरे आणि वास्तव आर्थिक चित्र उभे करणारी आर्थिक विवरणपत्रे तयार करण्यास व्यवस्थापन जबाबदार आहे. ते आयसीएआयच्या लेखा प्रमाणकांनुसार आहे. या जबाबदारीत रचना, अंमलबजावणी व अंतर्गत नियंत्रण (आर्थिक विवरणपत्रे बनवणे व सादर करणे) यांचा समावेश आहे. ही आर्थिक विवरणपत्रे खरे व वास्तव चित्र निर्माण करतात व ते वस्तुनिष्ठ चुकांपासून मुक्त आहेत.

Auditor's Responsibility:

लेखा परीक्षकांची जबाबदारी:

Our responsibility is to express an opinion on these financial statements based on our audit. We conducted our audit in accordance with the Standards on Auditing issued by the Institute of Chartered Accountants of India. Those Standards require that we comply with ethical requirements and plan and perform the audit to obtain reasonable assurance about whether the financial statements are free from material misstatement.

An audit involves performing procedures to obtain audit evidence about the amounts and disclosures in the financial statements. The procedures selected depend on the auditor's judgment, including the assessment of the risks of material misstatement of the financial Statements, whether due to fraud or error. In making those risk assessments, the auditor considers internal control relevant to the Trust Fund's preparation and fair presentation of the financial statements in order to design audit procedures that are appropriate in the circumstances, but not for the purpose of expressing an opinion on the effectiveness of the entity's internal control. An audit also includes evaluating the appropriateness of accounting policies used and the reasonableness of the accounting estimates made by management, as well as evaluating the overall presentation of the financial statements. We believe that the audit evidence we have obtained is sufficient and appropriate to provide a basis for our qualified audit opinion.

आमच्या लेखा परीक्षणाच्या अधारे आर्थिक विवरणपत्रांवर मत व्यक्त करणे हे आमचे खरे काम आहे आम्ही आयसीएआयच्या मानकानुसार लेखा परीक्षण केले असून, ती मानके पूर्ण करताना काही नैतिक गोष्टींची पूर्तता करावी लागते. आर्थिक विवरणपत्रे वस्तुनिष्ठ चुकांपासून मुक्त आहेत, हे आश्वासन यात मिळालेले असते.

लेखा परीक्षणात रकमा व आर्थिक विवरणपत्रात जाहीर केलेल्या बाबींची तपासणी केली जाते. यात कुठली पध्दत निवडायची हे लेखापालांच्या निर्णयावर अवलंबून असते. आर्थिक विवरणपत्रातील वस्तुनिष्ठ पण गैर विधानांची जबाबदारी, मूल्यमापन यात असते. अशा चुका घोटोळा किंवा चुकीमुळे होण्याची शक्यता असते. यात जोखमीचा अंदाज घेताना विश्वस्त निधी तयारी व त्याचे आर्थिक विवरणपत्रातील स्थान बघून लेखापरीक्षण पध्दत ठरवता येते. पण यात अंतर्गत नियंत्रण महत्वाचे असते. लेखा धोरण ठरवताना भविष्य निर्वाह निधी खात्यातील आर्थिक विवरणपत्रे योग्य असले पाहिजेत. अर्थात यात अंतर्गत नियंत्रणाच्या प्रभावाबाबत मत व्यक्त करता येत नाही, विद्यापीठाच्या हिशेब पध्दती, त्यांची व्यवहार्यता यात तपासली जाते. शिवाय एकूणच आर्थिक विवरणपत्रांचे सादरीकरण व सर्व काम मूल्यमापन केले जाते. आमचा असा विश्वास असा आहे की, आम्हाला जे लेखा पुरावे देण्यात आले ते पुरेसे व आमचे लेखा मत व्यक्त करण्यासाठी योग्य आहेत, व्यवस्थापनाचे लेखा अंदाजही योग्य आहेत.

Basis for Qualified Opinion:

प्रमाणित/वैधनिक मतांची आधार तत्वे:

1. The University, from the current financial year has changed its policy of charging depreciation on all the assets. However, We draw attention to following points –
१. चालू आर्थिक वर्षापासून विद्यापीठाने सर्व मालमत्तांवर घसारा आकारण्याचे धोरण बदलले आहे तथापि आम्ही खालील बाबी निदर्शनास आणत आहोत-
 - Depreciation on additions to fixed assets for the period 1997-98 to 2003-04 has been calculated for full year instead of calculating on pro rata basis. The impact of depreciation has not ascertained.
 - १९९७-९८ ते २००३-०४ या काळात भर पडलेल्या स्थिर मालमत्तांवर प्रो-रेटा तत्वाऐवजी संपूर्ण वर्षाच्या कालावधीसाठी घसारा काढण्यात आला. घसारा गणनाचा परिणाम तपासता आला नाही.
 - Additions from the year 2004-05 are taken on the basis of payment dates and not date on which asset is put to use.
 - २००४-०५ मध्ये मालमत्तांमध्ये जी भर पडली ती प्रत्यक्ष पैसे अदा केल्याच्या तारखेपासून गणली आहे मालमत्ता वापर सुरु केल्याच्या तारखेपासून नाही.
 - Depreciation on assets sold is not calculated till the date of disposal. Depreciation is taken on net amount i.e. Opening balance plus Additions during the year minus deletions during the year.
 - विक्री केलेल्या मालमत्तांवर घसारा आकारताना तो त्यांची विल्हेवाट लावल्यानंतर आकारला आहे. घसारा हा निव्वळ किंमतीवर आकारला आहे. प्रारंभीची शिल्लक व पडलेली भर (अॅडीशनस)यातून वर्षातील काढून टाकलेल्या मालमत्ता वजा केल्या आहेत.
1. It was informed to us that fixed asset verification is in process. Hence, we are unable to comment upon discrepancies, if any, between assets as per Books of Account and physical assets.
1. आम्हाला अशी माहिती देण्यात आली की, स्थावर मालमत्तांच्या तपासणी चालू आहे. त्यामुळे त्यात काही कमतरता असल्यास त्यावर आम्ही भाष्य करू शकत नाही. खातेपुस्तिका व प्रत्यक्ष स्थावर मालमत्ता यात काही फरक असेल तर तो सांगता येत नाही.
2. The balance shown under 'Other current assets' are subject to confirmation.
इतर चालू मालमत्ता अंतर्गत दाखवलेली शिल्लक निश्चितीच्या अधीन राहून आहे.

Particulars	Amount (Rs.)
C.R Iyer Donation	10,000/-
S.B.I Chair	3,35,000/-
S.B.I Chair & Donation	1,67,525/-

विवरण	रक्कम रूपये
सी. आर. अय्यर देणगी	१०,०००/-
एस.बी.आय. अध्यासन	३,३५,०००/-
एस.बी.आय. अध्यासन व देणगी	१,६७,५२५/-

3. It was informed to us that fixed asset verification is in process. Hence, we are unable to comment upon discrepancies, if any, between assets as per Books of Account and physical assets. Also the effect of impairment loss on fixed assets is not ascertained as prescribed in Accounting Standard 28 "Impairment of Assets" issued by the Institute of Chartered Accountants of India.
३. आम्हाला अशी माहिती देण्यात आली की, स्थावर मालमत्तेची प्रत्यक्ष तपासणी सुरु आहे. त्यामुळे त्यात काही उणिवा असतील तर त्या समजू शकल्या नाही. मालमत्ता व खातेपुस्तिका तसेच प्रत्यक्ष तपासणी यात जर काही फरक असेल तर तो सांगू शकत नाही. स्थावर मालमत्तांच्या नादुरुस्तीमुळे तोटा झाला असेल तर तो आयसीएआयच्या 'नादुरुस्त मालमत्ता' प्रमाणित कलम २८ अन्वये सांगणे आवश्यक असते पण तो तोटा येथे निश्चित सांगता येत नाही.

Qualified Opinion:

प्रमाणित/पात्र मत:

In our opinion and to the best of our information and according to the explanations given to us, except for the possible effects of the matter described in the Basis for Qualified Opinion report, the financial statements give the information required by the Act in the manner so required and give a true and fair view in conformity with the accounting principles generally accepted in India:

आमच्या माहितीप्रमाणे आम्हाला दिलेली माहिती खरी असून दिलेली स्पष्टीकरणे योग्य आहेत. फक्त प्रत्यक्ष त्याबाबीवरील संभाव्य परिणाम वगळता पात्र मत अहवालात हि माहिती खरी मानली आहे. कायदानुसार आवश्यक असलेली व खरे न्याय्य चित्र भारतीय लेखा परीक्षण मानकानुसार उभे करण्यासाठी कायदानुसार आवश्यक माहिती दिली आहे.

- (c) in the case of the Balance Sheet, of the state of affairs of the Provident Fund Account as at March 31, 2014;

ताळेबंद पत्रकामध्ये भविष्य निर्वाह निधी खात्याची स्थिती ३१ मार्च २०१५ अखेर पूर्ण स्पष्ट होते.

- (d) The case of Income and expenditure Account, of the **Deficit** for the year ended on that date.

आय-व्यय खात्यातील तूट वर्ष अखेरीस कायम आहे.

Emphasis of Matter:

विशिष्ट बाबींवर भर:

Without qualifying our opinion, attention is invited to following point

आम्ही आमच्या मताव्यतिरिक्त खालील मुद्दे मांडत आहोत.

1. Even though university is following hybrid accounting system from last many years, it is contrary to Accounting standard (AS) 1 Disclosure of Accounting Policies which requires either "Cash" or "Mercantile" system of accounting.

विद्यापीठ संमिश्र हिशेब पद्धती गेल्या काही वर्षांपासून अवलंबत आहे. ते आयसीएआय मानक एएस १ नुसारच्या धोरणाविरोधी असून त्यात मर्कटाइल व रोख यापैकी एकाच पद्धतीने हिशेब करणे आवश्यक आहे.

Report on Other Legal and Regulatory Requirements

इतर कायदेशीर व नियमांच्या आवश्यकता:

- v. We have obtained all the information and explanations, which to the best of our knowledge and belief were necessary for the purpose of our audit.
आम्हाला सर्व माहिती व स्पष्टीकरणे मिळाली असून ती आमच्या माहिती व नियमानुसार खरी आहेत.
- vi. In our opinion proper books of account as required by law have been kept so far as it appears from our examination of those books.
आमच्या मते, कायदानुसार आवश्यक खाते पुस्तिका योग्य प्रकारे ठेवल्या आहेत त्याची तपासणी आम्ही केली आहे.
- vii. In our opinion the Balance Sheet and the Income and Expenditure Account dealt with by this report comply with the requirements of the Maharashtra Universities Act, 1994.
आमच्या मते अहवालाशी संबंधित ताळेबंद पत्रक व आय-व्यय खाते महाराष्ट्र विद्यापीठ कायदा १९९४ नुसार आवश्यक गरजा पूर्ण करित आहे.
- viii. The Balance Sheet and the Income and Expenditure Account dealt with by this report are in agreement with the books of accounts.
या अहवालाशी संबंधित ताळेबंद पत्रक व आय-व्यय खाते पुस्तिकेनुसार आहे.

For M/S KIRTANE & PANDIT LLP
Chartered Accountants
Firm Registration Number 105215W/W100057

Parag Pansare
Partner
Membership Number 117309
Pune
Date: September 29th 2015.

मे. किर्तने व पंडित एलएलपी
सनदी लेखापाल,
नोंदणी क्रमांक १०५२१५ डब्ल्यू/
डब्ल्यू १०००५७

पराग पानसरे
भागीदार
नोंदणी क्रमांक ११७३०९, पुणे.
दि. २९ सप्टेंबर २०१५.

Statutory Audit Report for the year 2014-15

Savitribai Phule Pune University

1. We observed that Security deposit amounting to Rs.9,158/- shown under current liabilities is still outstanding from 14/03/2006. Necessary action should be taken for the same.

आमच्या असे निदर्शनास आले की, चालू दायित्वात सुरक्षा अनामत रू. ९१५८ इतकी असून ती दिनांक १४.०३.२००६ अखेर प्रलंबित आहे, त्याबाबत आवश्यक कृती करावी. उदा. सदर सुरक्षा अनामत रकमेची ठेकेदाराने मागणी केली नसल्याने रक्कम देय दिसते.

उत्तर : २०१५-१६ या आर्थिक वर्षात लेखा पुस्तकात योग्य त्या नोंदी करण्यात येत आहेत.

2. It is observed that TDS Receivable amounting to Rs.20,17,585/- due to non assessment, the receivable is still pending. Necessary steps should be taken to receive this amount from Income tax Department. Year wise breakup of TDS Receivable is as under:

असे निदर्शनास आले की, टीडीएस येणे रक्कम रू. २०,१७,५८५ चा आढावा न घेण्यात आल्याने येणे रक्कम बाकी आहे. ही रक्कम प्राप्तीकर खात्याकडून मिळवण्यासाठी प्रयत्न करायला हवेत. टीडीएस येणे यादी खालीलप्रमाणे आहे.

Sr. No.	Accounting Year	Amount	अ. क्र.	खाते वर्ष	रक्कम
1	Opening Balance	3,58,251/-	१	प्रारंभीची शिल्लक	३,५८,२५१
2	2005-06	2,468/-	२	२००५-२००६	२,४६८
3	2006-07	7,532/-	३	२००६-२००७	७,५३२
4	2007-08	2,13,034/-	४	२००७-२००८	२,१३,०३४
5	2008-09	13,69,633/-	५	२००८-२००९	१३,६९,६३३
6	2013-14	66.667/-	६	२०१३-२०१४	६६,६६७

उत्तर : नोंद घेण्यात येत आहे. सदर रक्कम घेण्याकरीता आयकर विभाग यांचेकडे पाठपुरावा करण्यात येत आहे.

3. Journal

३. जर्नल्स (नियतकालिके)

As per consistent policy followed by Trust Department, entire amount of expenditure incurred on journals are treated as revenue expenditure. Due to non availability of stock records for audit we are unable to ascertain any discrepancies between physical and logical stock and also any provision, if any, required to be made on account of shortage.

विश्वस्त विभागाच्या सातत्यपूर्ण धोरणानुसार नियतकालिकांचा खर्च हा महसुली खर्च म्हणून समजण्यात यावा. साठा नोंदीच्या अभावी प्रत्यक्ष तपासणी व साठा यादी यात काही तफावत समजू शकली नाही किंबहुना त्याबाबतची तरतूद कळत नाही. जर तसे काही असेल तर खात्यात शॉर्टेज दाखवावे.

We suggest that from the point of internal control of remaining journals, though such expenditure, stock records needs to be maintained. If at the end of year end, if any journals remain, then to that extent the closing stock entry be passed in the books of accounts with the amount of cost of journal.

उर्वरित नियतकालिकांच्या अंतर्गत नियंत्रणाबाबत असे सुचवावेसे वाटते की, जर महसुली खर्च हा साठा नोंदीत दाखवायला पाहिजे. जर वर्ष अखेरीस काही नियतकालिके राहिली असतील तर खाते पुस्तिकेत शेवटची साठा नोंद करायला पाहिजे व त्यात नियतकालिकांचा समावेश आजतागायत हवा.

उत्तर : तत्वज्ञान विभागाच्या प्रमुखांनी जे उत्तर दिले आहे, त्यानुसार विभाग व नियतकालिकांचे प्रमुख हे लेखा परीक्षकांचे आभारी आहेत कारण त्यांनी महत्वाचे मुद्दे लक्षात आणून दिले आहेत. आतापर्यंत साठा व निगा नोंदवहीत अंतिम शिल्लक (क्लोजिंग बॅलन्स) दाखवण्याचा प्रयत्न झाला नव्हता. तथापि या बाबी आमच्या निदर्शनास आणल्याने त्या सूचनांचे पालन करण्याची काळजी घेण्यात येईल.

४. Stock registers of Fixed Asset i.e. Books were not available for Audit.

४. साठा-निगा नोंदवही म्हणजे खातेपुस्तिका लेखा परीक्षणासाठी उपलब्ध केली नाही.

उत्तर : मा. संविधानिक लेखापालांना अध्यासनामधील पुस्तकांच्या नोंदी दाखविण्यात आलेली आहे तसेच अध्यासन प्रमुखांना याबाबत सूचना करण्यात आलेल्या आहेत.

Statutory Audit Report for the year 2014-15**Savitribai Phule Pune University**

SAVITRIBAI PHULE PUNE UNIVERSITY (ERSTWHILE UNIVERSITY OF PUNE)

GANESHKHIND, PUNE-411 007

DONATION ACCOUNT NO. 2

BALANCE SHEET AS ON 31ST MARCH, 2015

LIABILITIES	2014-2015	2013-2014
UNIVERSITY ENDOWMENT FUND		
Balance as per last Balance Sheet	422038680.85	
Add: 1) Additions during the year	7179069.83	
2) Royalty	28500.00	
3) Life Membership	22347.47	
4) Surplus	26346277.75	
	455614875.90	422038680.85
RESERVES & SURPLUS		
Income & Expenditure Account		
Balance as per last Balance Sheet	0.00	
Add: Additions for the Year	26346277.75	
	26346277.75	
Less:- Transferred to Endowment Fund	26346277.75	0.00
		0.00
CURRENT LIABILITIES & PROVISIONS		
a. Administrative Charges payable	3811763.58	
b. Amount payable to A/C No.1	2668312.00	
c. Security Deposit	9158.00	6489233.58
		7047759.26
TOTAL	462104109.48	429086440.11

CA (Dr.) V. K. Gargote
Finance & Accounts OfficerDr. N. M. Kadu
RegistrarDr. W. N. Gade
Vice-ChancellorM/s. Kirtane & Pandit
Chartered Accountants

सावित्रीबाई फुले पुणे विद्यापीठ (पूर्वीचे पुणे विद्यापीठ),

गणेशखिंड, पुणे ७.

देणगी खाते क्रमांक. २ : दि. ३१ मार्च २०१५ अखेर ताळेबंद

दायित्वे	२०१४-२०१५	२०१३-२०१४
विद्यापीठ देणगी निधी		
मागील ताळेबंदानुसार शिल्लक	४२२०३८६८०.८५	
(+) (१) चालू वर्षातील वाढ	७१७९०६९.८३	
(+)(२) स्वामित्व धन शुल्क	२८५००.००	
(+) (३) आजीवन सदस्यत्व	२२३४७.४७	
(+) (४) अधिक्य	२६३४६२७७.७५	४५५६१४८७५.९०
		४२२०३८६८०.८५
राखीव निधी व अधिक्य		
आय-व्यय खाते	०.००	
(+) वर्षातील वाढ	२६३४६२७७.७५	
	२६३४६२७७.७५	
(-) दान निधीत वर्ग	२६३४६२७७.७५	०.००
		०.००
चालू दायित्वे व तरतुदी		
अ) प्रशासकीय शुल्क देय	३८११७६३.५८	
ब) खाते क्र. १ ला रक्कम देय	२६६८३१२.००	
क) सुरक्षा अनामत	९१५८.००	६४८९२३३.५८
		७०४७७५९.२६
एकूण रुपये	४६२१०४१०९.४८	४२९०८६४४०.९९

सीए डॉ. व्ही. के. गारगोटे
वित्त व लेखा अधिकारी

डॉ. एन. एम. कडू
कुलसचिव

डॉ. डब्ल्यु. एन. गाडे
कुलगुरु

मे. कीर्तने व पंडित
सनदी लेखापाल

Statutory Audit Report for the year 2014-15**Savitribai Phule Pune University**

SAVITRIBAI PHULE PUNE UNIVERSITY (ERSTWHILE UNIVERSITY OF PUNE)
GANESHKIND, PUNE- 411 007
DONATION ACCOUNT NO. 2

BALANCE SHEET AS ON 31ST MARCH, 2015

ASSETS	2014-2015	2013-2014
FIXED ASSETS		
Gross Block	16145923.96	
Less:Depreciation	12030181.00	4115742.96
(Annexure 'A')		14119986.96
INVESTMENTS		
Balance as per last		
Balance Sheet	410043125.00	
Add:Additions During the year	307800000.00	
	717843125.00	
Less : Realised during the year	263717001.00	454126124.00
		410043125.00
CURRENT ASSETS, LOANS & ADVANCES		
Balance in current Account with :		
Bank Of Maharashtra	1207830.80	
Janata Sahakari Bank	46290.48	
Other Current Assets	2608121.24	3862242.52
(Annexure 'C')		4923328.15
TOTAL	462104109.48	429086440.11

CA (Dr.) V. K. Gargote
Finance & Accounts Officer

Dr. N. M. Kadu
Registrar

Dr. W. N. Gade
Vice-Chancellor

M/s. Kirtane & Pandit
Chartered Accountants

सावित्रीबाई फुले पुणे विद्यापीठ (पूर्वीचे पुणे विद्यापीठ),
गणेशखिंड, पुणे ७.

देणगी खाते क्रमांक. २ : दि. ३१ मार्च २०१५ अखेर ताळेबंद

मालमत्ता	२०१४-२०१५	२०१३-२०१४
स्थिर मालमत्ता		
एकूण रक्कम	१६१४५९२३.९६	
(-) घसारा (परिशिष्ट अ)	१२०३०१८१.००	४११५७४२.९६
		१४११९९८६.९६
गुंतवणूक		
मागील ताळेबंदानुसार शिल्लक	४१००४३१२५.००	
(+) चालू वर्षातील अधिक्त्य	३०७८०००००.००	
	७१७८४३१२५.००	
(-) रोखीकरण	२६३७१७००१.००	४५४१२६१२४.००
		४१००४३१२५.००
चालू दायित्वे व कर्जे आणि अग्रीमे		
चालू खात्यावरील व्याज :		
बँक ऑफ महाराष्ट्र	१२०७८३०.८०	
जनता सहकारी बँक	४६२९०.४८	
इतर चालू मालमत्ता (परिशिष्ट क)	२६०८१२१.२४	३८६२२४२.५२
		४९२३३२८.१५
एकूण रुपये	४६२१०४१०९.४८	४२९०८६४४०.११

सीए डॉ. व्ही. के. गारगोटे
वित्त व लेखा अधिकारी

डॉ. एन. एम. कडू
कुलसचिव

डॉ. डब्ल्यु. एन. गाडे
कुलगुरू

मे. कीर्तने व पंडित
सनदी लेखापाल

Statutory Audit Report for the year 2014-15**Savitribai Phule Pune University****SAVITRIBAI PHULE PUNE UNIVERSITY (ERSTWHILE UNIVERSITY OF PUNE)****GANESHKHIND, PUNE- 411 007****DONATION ACCOUNT NO. 2****INCOME & EXPENDITURE ACCOUNT FOR THE YEAR ENDED ON 31 ST MARCH, 2015**

INCOME	2014-2015	2013-2014
By Interest & Dividend	38181785.60	36919334.68
By Subscription / Sale Grant for Journals		
Indian Philosphical Quarterly	18481.00	
Paramasha	7919.00	38613.00
By Mice.Receipts	0.00	5000.00
By Surplus on Maturity / Sale of Investments	9617507.51	4188283.08
TOTAL	47825693.11	41151230.76

CA (Dr.) V. K. Gargote
Finance & Accounts Officer**Dr. N. M. Kadu**
Registrar**Dr. W. N. Gade**
Vice-Chancellor**M/s. Kirtane & Pandit**
Chartered Accountants

सावित्रीबाई फुले पुणे विद्यापीठ (पूर्वीचे पुणे विद्यापीठ),
गणेशखिंड, पुणे ७.

देणगी खाते क्रमांक. २ : आय-व्यय खाते, दि. ३१ मार्च २०१५ अखेर

जमा (आय)	२०१४-२०१५	२०१३-२०१४
व्याज व लाभांश	३८१८१७८५.६०	३६९१९३३४.६८
वर्गणी/ नियतकालिके विक्री		
इंडियन फिलॉसॉफिकल कार्टरली (तिमाही)	१८४८१.००	
परामर्श	७९१९.००	२६४००.००
		३८६१३.००
एमआयसीइ जमा	०.००	५०००.००
गुंतवणूक रोखीकरण व विक्रीतून अधिक्य	९६१७५०७.५१	४१८८२८३.०८
एकूण रुपये	४७८२५६९३.११	४११५१२३०.७६

सीए डॉ. व्ही. के गारगोटे
वित्त व लेखा अधिकारी

डॉ. एन. एम. कडू
कुलसचिव

डॉ. डब्ल्यु. एन. गाडे
कुलगुरू

मे. कीर्तने व पंडित
सनदी लेखापाल

Statutory Audit Report for the year 2014-15**Savitribai Phule Pune University****SAVITRIBAI PHULE PUNE UNIVERSITY (ERSTWHILE UNIVERSITY OF PUNE)
GANESHKHIND, PUNE-411 007****DONATION ACCOUNT NO. 2****INCOME & EXPENDITURE ACCOUNT FOR THE YEAR ENDED ON 31 ST MARCH,2015**

EXPENDITURE	2014-2015	2013-2014
To Prizes, Scholarships, Medals Awarded	1678336.00	1395684.00
To Expenditure on Lecture Series	142966.00	195005.00
To Administrative Charges	3818178.56	3691933.46
To Expenditure On Chairs	3641117.00	4365372.00
To Expenditure On Journals Indian Philosophical Quarterly	50621.00	
Paramarsha	<u>54293.00</u>	174434.00
To MISC Expenses	32242.80	169497.89
To Repairs & Maintance	31480.00	18500.00
To Depreciation	12030181.00	0.00
To Excess of Income over Expenditure	26346277.75	31140804.41
TOTAL	47825693.11	41151230.76

**CA (Dr.) V. K. Gargote
Finance & Accounts Officer****Dr. N. M. Kadu
Registrar****Dr. W. N. Gade
Vice-Chancellor****M/s. Kirtane & Pandit
Chartered Accountants**

सावित्रीबाई फुले पुणे विद्यापीठ (पूर्वीचे पुणे विद्यापीठ),

गणेशखिंड, पुणे ७.

देणगी खाते क्रमांक. २ : आय-व्यय खाते, दि. ३१ मार्च २०१५ अखेर

नावे (व्यय)	२०१४-२०१५	२०१३-२०१४
पारितोषिके, शिष्यवृत्त्या, पदके	१६७८३३६.००	१३९५६८४.००
व्याख्यानमालांवर खर्च	१४२९६६.००	१९५००५.००
प्रशासकीय शुल्क	३८१८१७८.५६	३६९१९३३.४६
अध्यासनावर खर्च	३६४१११७.००	४३६५३७२.००
नियतकालिकांचा खर्च		
इंडियन फिलॉसॉफिकल क्वार्टली (तिमाही)	५०६२१.००	
परामर्श	५४२९३.००	१०४९१४.००
एमआयएससी खर्च		३२२४२.८०
१६९४९७.८९		
खर्च व निगा	३१४८०.००	१८५००.००
घसारा		
१२०३०१८१.००		०.००
उत्पन्नापेक्षा जादा खर्च	२६३४६२७७.७५	३११४०८०४.४१
एकूण रुपये	४७८२५६९३.११	४११५१२३०.७६

सीए डॉ. व्ही. के. गारगोटे
 वित्त व लेखा अधिकारी

डॉ. एन. एम. कडू
 कुलसचिव

डॉ. डब्ल्यु. एन. गाडे
 कुलगुरू

मे. कीर्तने व पंडित
 सनदी लेखापाल

Statutory Audit Report for the year 2014-15**Savitribai Phule Pune University**

SAVITRIBAI PHULE PUNE UNIVERSITY (ERSTWHILE UNIVERSITY OF PUNE)
GANESHKHIND, PUNE - 411 007
DONATION ACCOUNT NO. 2

RECEIPTS & PAYMENTS ACCOUNT FOR THE YEAR ENDED ON 31ST MARCH, 2015

	RECEIPTS	2014-2015	2013-2014
To	Balance in current Account with Bank of Maharashtra Janata Sahakari Bank Ltd.	2296269.95 <u>18336.96</u>	2314606.91 892059.11
To	Interest & Dividend	38181785.60	36919334.68
To	Donations	7179069.83	830648.79
To	Tranfered from University Capital Fund	0.00	1553943.80
To	Administrative Charges	1043.00	1862.50
To	Other Advance	467300.00	485950.00
To	Subscription/Sale / Grants for Journals Indian Philosphical Quarterly Paramarsha	18481.00 <u>7919.00</u>	26400.00 38613.00
To	Life Membership Indian Philosphical Quarterly Paramarsha	28500.00 <u>0.00</u>	28500.00 10500.00
To	Royalty	22347.47	72652.83
To	Amount Payable to A/C No.1	2668312.00	3344534.00
To	Administrative Charges Payable to A/C No.1	3811763.58	3692718.26
To	TDS Payable	26505.00	3344.00
To	Mice.Receptits	0.00	5000.00
To	Amount Receivable from A/C No.1	0.00	57860.00
To	Surpuls on Maturity / Sale of Investments	9617507.51	4188283.08
	TOTAL	64345140.90	52097304.05

CA (Dr.) V. K. Gargote
Finance & Accounts Officer

Dr. N. M. Kadu
Registrar

Dr. W. N. Gade
Vice-Chancellor

M/s. Kirtane & Pandit
Chartered Accountants

सावित्रीबाई फुले पुणे विद्यापीठ (पूर्वीचे पुणे विद्यापीठ),

गणेशखिंड, पुणे ७.

देणगी खाते क्रमांक. २ : जमा-नावे खाते, दि. ३१ मार्च २०१५ अखेर

जमा	२०१४-१५	२०१३-१४
बँक ऑफ महाराष्ट्र शिलकीपोटी	२२९६२६९.९५	
जनता सहकारी बँक लि.	<u>१८३३६.९६</u>	२३१४६०६.९१
		८९२०५९.११
व्याज व लाभांश	३८१८१७८५.६०	३६९१९३३४.६८
देणगी	७१७९०६९.८३	८३०६४८.७९
विद्यापीठ भांडवल निधीतून वर्ग	०.००	१५५३९४३.८०
प्रशासकीय शुल्क	१०४३.००	१८६२.५०
इतर अग्रीमे	४६७३००.००	४८५९५०.००
वर्गणी/विक्री/नियतकालिकांवरील अनुदाने		
इंडियन फिलॉसॉफिकल कार्टरली (तिमाही)	१८४८१.००	
परामर्श	<u>७९१९.००</u>	२६४००.००
		३८६१३.००
आजीवन सभासदत्व		
इंडियन फिलॉसॉफिकल कार्टरली (तिमाही)	२८५००.००	
परामर्श	<u>०.००</u>	२८५००.००
		१०५००.००
स्वामित्वधन	२२३४७.४७	७२६५२.८३
खाते क्रं. १ ला देय	२६६८३१२.००	३३४४५३४.००
प्रशासकीय शुल्क खाते क्रं. १ ला देय	३८११७६३.५८	३६९२७१८.२६
टीडीएस देय	२६५०५.००	३३४४.००
एम.आ.सी.इ. जमा	०.००	५०००.००
खाते क्रं. १ कडून येणे	०.००	५७८६०.००
गुंतवणूक रोखीकरण व गुंतवणूक विक्रीतून अधिक्य	९६१७५०७.५१	४१८८२८३.०८
एकूण रुपये	६४३४५१४०.९०	५२०९७३०४.०५

सीए डॉ. व्ही. के गारगोटे
वित्त व लेखा अधिकारी

डॉ. एन. एम. कडू
कुलसचिव

डॉ. डब्ल्यु. एन. गाडे
कुलगुरू

मे. कीर्तने व पंडित
सनदी लेखापाल

Statutory Audit Report for the year 2014-15**Savitribai Phule Pune University**

SAVITRIBAI PHULE PUNE UNIVERSITY (ERSTWHILE UNIVERSITY OF PUNE)
GANESHKHIND, PUNE - 411 007
DONATION ACCOUNT NO. 2

RECEIPTS & PAYMENTS ACCOUNT FOR THE YEAR ENDED ON 31ST MARCH, 2015

PAYMENTS		2014-2015	2013-2014
By	Prizes, Scholarships & Medals Awarded	1678336.00	1395684.00
By	Investments		
	307800000.00		
By	Less :Realised	<u>263717001.00</u>	32491500.00
By	Expenditure On Lecture Series	142966.00	195005.00
By	Other Advance	466700.00	486550.00
By	Administrative Charges	3819221.56	3693795.96
By	Expenditure on Chairs	361117.0	4365372.00
By	Administrative Charges Payable	3692718.26	1776338.49
By	Expenditure on Journals		
	Indian Philosophical Quarterly	54293.00	
	Paramarsha	<u>50621.00</u>	174434.00
By	Tranfered to University Endowment Fund	0.00	1553943.80
By	Fixed Assets	2025937.00	250316.00
By	Less : Adjustment	<u>12030181.00</u>	-10004244.00
By	Amounts Payable to A/C No. 1	3344534.00	3136663.00
By	MICE Expenses	32242.80	169497.89
By	Depreciation	12030181.00	
By	TDS Payble	27854.00	8430.00
By	Repairs & Maintance	31480.00	18500.00
By	TDS Receivable	0.00	66667.00
By	Balance in Current Account with Bank of Maharashtra	1207830.80	
	Janata Sahakari Bank Ltd.	<u>46290.48</u>	2314606.91
TOTAL		64345140.90	52097304.05

CA (Dr.) V. K. Gargote
Finance & Accounts Officer

Dr. N. M. Kadu
Registrar

Dr. W. N. Gade
Vice-Chancellor

M/s. Kirtane & Pandit
Chartered Accountants

सावित्रीबाई फुले पुणे विद्यापीठ (पूर्वीचे पुणे विद्यापीठ),

गणेशखिंड, पुणे ७.

देणगी खाते क्रमांक. २ : जमा-नावे खाते, दि. ३१ मार्च २०१५ अखेर

नावे	२०१४-१५	२०१३-१४
पारितोषिके, शिष्यवृत्त्या, पदके प्रदान	१६७८३३६.००	१३९५६८४.००
गुंतवणूक	३०७८०००००.००	
(-) जमा	२६३७१७००१.००	४४०८२९९९.००
		३२४९१५००.००
व्याख्यानमाला व खर्च	१४२९६६.००	१९५००५.००
इतर अग्रीमे	४६६७००.००	४८६५५०.००
प्रशासकीय खर्च	३८१९२२१.५६	३६९३७९५.९६
अध्यासने खर्च	३६१११७.००	४३६५३७२.००
प्रशासकीय खर्च (देय)	३६९२७१८.२६	१७७६३३८.४९
नियतकालिकांवर खर्च		
इंडियन फिलॉसॉफिकल क्वार्टरसी (तिमाही)	५४२९३.००	
परामर्श	५०६२१.००	१७४४३४.००
विद्यापीठ दाननिधीत वर्ग		०.००
स्थिर मालमत्ता	२०२५९३७.००	२५०३१६.००
(-) समायोजन	१२०३०१८१.००	-१०००४२४४.००
खाते क्रं. १ ला देय	३३४४५३४.००	३१३६६६३.००
इतर किरकोळ खर्च	३२२४२.८०	१६९४९७.८९
घसारा	१२०३०१८१.००	
टीडीएस देय	२७८५४.००	८४३०.००
निगा व दुरुस्ती	३१४८०.००	१८५००.००
टीडीएस येणे		०.००
बँक ऑफ महाराष्ट्रामध्ये शिल्लक		
चालू खात्यात शिल्लक	१२०७८३०.८०	
जनता सहकारी बँक लि.	४६२९०.४८	१२५४१२१.२८
		२३१४६०६.९१
एकूण रुपये		६४३४५१४०.९०
		५२०९७३०४.०५

सीए डॉ. व्ही. के गारगोटे
वित्त व लेखा अधिकारी

डॉ. एन. एम. कडू
कुलसचिव

डॉ. डब्ल्यु. एन. गाडे
कुलगुरू

मे. कीर्तने व पंडित
सनदी लेखापाल

Statutory Audit Report for the year 2014-15

Savitribai Phule Pune University

SAVITRIBAI PHULE PUNE UNIVERSITY (ERSTWHILE UNIVERSITY OF PUNE)

GANESHKHIND, PUNE - 411 007

DONATION ACCOUNT NO. 2

Annexure "A" of Fixed Assets

Particulars	Balance as on 01.04.2014	Additions during the Year	Deletions during the Year	Balance as on 31.03.2015	Depreciation	Balance as on 31.03.2014	Balance as on 31.03.2015
1. BUILDINGS							
a. Site Preparation Building	281841.42	0.00	0.00	281841.42	239538.00	281841.42	42303.42
b. Khosala Research & Development Centre Building	940926.32	0.00	0.00	940926.32	799699.00	940926.32	141227.32
c. Garware Reseach Centre Building	933146.21	0.00	0.00	933146.21	793085.00	933146.21	140061.21
d. Post Graduate Student Hostel	325321.64	0.00	0.00	325321.64	276492.00	325321.64	48829.64
e. Dr.Nanasaheb Parulekar Paryavaran Bhavan	4068300.27	0.00	0.00	4068300.27	3457671.00	4068300.27	610629.27
2. ELECTRICAL SUBSTATION	74853.27	0.00	0.00	74853.27	70838.00	74853.27	4015.27
3. APPARTUS & EQUIPMENTS	3877905.09	1605638.00	0.00	5483543.09	3211097.00	3877905.09	2272446.09
4. OTHER ASSETS							
a. Water Coolers	310482.87	0.00	0.00	310482.87	293826.00	310482.87	16656.87
b. Furniture	744400.72	0.00	0.00	744400.72	433285.00	744400.72	311115.72
c. Statue	26363.00	0.00	0.00	26363.00	22407.00	26363.00	3956.00
d. Development & Testing Batch	30000.00	0.00	0.00	30000.00	28390.00	30000.00	1610.00
e. Xerox Machine (Pt.Bhimsen Joshi Chair)	64362.00	0.00	0.00	64362.00	60969.00	64362.00	3393.00
f. Mobile Phone(Pt.Bhimsen Joshi Chair)	20300.00	0.00	0.00	20300.00	16197.00	20300.00	4103.00
g. Electrification	548699.00	346596.00	0.00	895295.00	485574.00	548699.00	409721.00
5. Books & CD RAM	1873085.15	73703.00	0.00	1946788.15	1841113.00	1873085.15	105675.15
TOTAL	14119986.96	2025937.00	0.00	16145923.96	12030181.00	14119986.96	4115742.96

Statutory Audit Report for the year 2014-15

Savitribai Phule Pune University

सावित्रीबाई फुले पुणे विद्यापीठ (पूर्वीचे पुणे विद्यापीठ), गणेशखिंड, पुणे ७.

देणगी खाते क्रमांक. २ : परिशिष्ट 'अ' मालमत्ता

विवरण	अखेरची शिल्लक १.०४.२०१४	चालू वर्षातील वाढ	चालू वर्षातील घट	अखेर शिल्लक ३१.०३.१५	घसारा	३१.०३.१४ अखेर शिल्लक	३१.०३.१५ अखेर शिल्लक
१. इमारती							
अ) साईड प्रिपरेशन बिल्डींग	२८१८४१.४२	०.००	०.००	२८१८४१.४२	२३९५३८.००	२८१८४१.४२	४२३०३.४२
ब) खोसला संशोधन व विकास केंद्र इमारत	९४०९२६.३२	०.००	०.००	९४०९२६.३२	७९९६९९.००	९४०९२६.३२	१४१२२७.३२
क) गरवारे संशोधन केंद्र इमारत	९३३१४६.२१	०.००	०.००	९३३१४६.२१	७९३०८५.००	९३३१४६.२१	१४००६१.२१
ड) पदव्युत्तर विद्यार्थी वसतीगृह	३२५३२१.६४	०.००	०.००	३२५३२१.६४	२७६४९२.००	३२५३२१.६४	४८८२९.६४
इ) नानासाहेब परुळेकर पर्यावरण भवन	४०६८३००.२७	०.००	०.००	४०६८३००.२७	३४५७६७१.००	४०६८३००.२७	६१०६२९.२७
२. विद्युत उपकेंद्र	७४८५३.२७	०.००	०.००	७४८५३.२७	७०८३८.००	७४८५३.२७	४०१५.२७
३. उपकरणे व साधने	३८७७९०५.०९	१६०५६३८.००	०.००	५४८३५४३.०९	३२११०९७.००	३८७७९०५.०९	२२७२४४६.०९
४. इतर मालमत्ता							
अ) जलशीतीकरण	३१०४८२.८७	०.००	०.००	३१०४८२.८७	२९३८२६.००	३१०४८२.८७	१६६५६.८७
ब) फर्निचर	७४४४००.७२	०.००	०.००	७४४४००.७२	४३३२८५.००	७४४४००.७२	३१११५.७२
क) पुतळे	२६३६३.००	०.००	०.००	२६३६३.००	२२४०७.००	२६३६३.००	३९५६.००
ड) विकास व चाचणी शाखा	३००००.००	०.००	०.००	३००००.००	२८३९०.००	३००००.००	१६१०.००
इ) झेरॉक्स मशीन (पं. भीमसेन जोशी अध्या.)	६४३६२.००	०.००	०.००	६४३६२.००	६०९६९.००	६४३६२.००	३३९३.००
फ) मोबाईल फोन (पं. भीमसेन जोशी अध्या.)	२०३००.००	०.००	०.००	२०३००.००	१६१९७.००	२०३००.००	४१०३.००
ग) विद्युतीकरण	५४८६९९.००	३४६५९६.००	०.००	८९५२९५.००	४८५५७४.००	५४८६९९.००	४०९७२१.००
५. पुस्तके व सी.डी. रॅम	१८७३०८५.१५	७३७०३.००	०.००	१९४६७८८.१५	१८४१११३.००	१८७३०८५.१५	१०५६७५.१५
एकूण रुपये	१४११९९८६.९६	२०२५९३७.००	०.००	१६१४५९२३.९६	१२०३०१८१.००	१४११९९८६.९६	४११५७४२.९६

सीए डॉ. व्ही. के. गारगोटे
वित्त व लेखा अधिकारी

डॉ. एन. एम. कडू
कुलसचिव

डॉ. डब्ल्यु. एन. गाडे
कुलगुरू

मे. कीर्तने व पंडित
सनदी लेखापाल

Statutory Audit Report for the year 2014-15**Savitribai Phule Pune University**

SAVITRIBAI PHULE PUNE UNIVERSITY (ERSTWHILE UNIVERSITY OF PUNE)
GANESHKHIND, PUNE-411 007
DONATION ACCOUNT NO. 2

Annexure "B" of Investments

Particulars	For the year ended on 31.03.2015	For the year ended on 31.03.2014
1. LONG TERM DEPOSITS		
1. Shares, Debentures & Bonds		
a. Acc. Ltd. (Quoted) 8257 Shares (Ordinary) of Rs.10/- each including bonus Shares	4250.00	21251.00
b. Torrent Power Ltd. 14437 Shares of Rs. 10/- each Including bonus Shares	21874.00	21874.00
c. RBI Bonds (Face Value)	25000000.00	25000000.00
2.Term Deposits with Banks	429100000.00	385000000.00
TOTAL	454126124.00	410043125.00

Annexure "C" of Other Current Assets

Particulars	For the year Ended on 31.03.2015	For the year Ended on 31.03.2014
1. S.B.I Chair	335000.00	335000.00
2. S.B.I Chair & Donation	167525.44	167525.44
3. C.R.Iyer Donation	10000.00	10000.00
4. Advances	3000.00	3600.00
5. Other Deposits		
a. M.S.E.B. Deposit	33520.00	33520.00
b. S.B.I Chairs Deposits	12590.00	12590.00
c. Telephone Deposits	28900.80	28900.80
6. TDS Receivable	2017585.00	2017585.00
TOTAL	2608121.24	2608721.24

CA (Dr.) V. K. Gargote
Finance & Accounts Officer

Dr. N. M. Kadu
Registrar

Dr. W. N. Gade
Vice-Chancellor

M/s. Kirtane & Pandit
Chartered Accountants

सावित्रीबाई फुले पुणे विद्यापीठ (पूर्वीचे पुणे विद्यापीठ)

गणेशखिंड, पुणे ७.

देणगी खाते क्रमांक. २ : परिशिष्ट 'ब' गुंतवणूक

विवरण	३१.०३.२०१५ अखेर	३१.०३.२०१४ अखेर
दिर्घ मुदत ठेवी		
भाग, रोखे, बंधपत्रे		
अ) एसीसी लि.	४२५०.००	२१२५१.००
(कोटेड) ८२५७ शेअर्स (सामान्य) रू. १० प्रत्येकी बोनस शेअर्सही		
ब) टॉरेंट पॉवर लि.	२१८७४.००	२१८७४.००
१४४३७ शेअर्स रू. १० प्रत्येकी बोनस शेअर्सही		
क) आर.बी.आय. बंधपत्रे (दर्शनी मूल्य)	२५००००००.००	२५००००००.००
२. मुदत ठेवी (बँकामधील)	४२९१०००००.००	३८५००००००.००
एकूण रूपये	४५४१२६१२४.००	४१००४३१२५.००

देणगी खाते क्रमांक. २ : परिशिष्ट 'क' इतर चालू दायित्वे

विवरण	३१.०३.२०१५ अखेर	३१.०३.२०१४ अखेर
१. एस.बी.आय. अध्यासन	३३५०००.००	३३५०००.००
२. एस.बी.आय. अध्यासन व देणगी	१६७५२५.४४	१६७५२५.४४
३. सी.आर. अय्यर देणगी	१००००.००	१००००.००
४. अँडव्हॉन्स	३०००.००	३६००.००
५. इतर ठेवी		
अ) एम.एस.इ.बी. अनामत	३३५२०.००	३३५२०.००
ब) एस.बी.आय. अध्यासन	१२५९०.००	१२५९०.००
क) दूरध्वनी अनामत	२८९००.८०	२८९००.८०
६. टी.डी.एस. येणे	२०१७५८५.००	२०१७५८५.००
एकूण रूपये	२६०८१२१.२४	२६०८७२१.२४

सीए डॉ. व्ही. के गारगोटे
वित्त व लेखा अधिकारीडॉ. एन. एम. कडू
कुलसचिवडॉ. डब्ल्यु. एन. गाडे
कुलगुरुमे. कीर्तने व पंडित
सनदी लेखापाल

Provident Fund

भविष्य निर्वाह
निधी खाते

सावित्रीबाई फुले पुणे विद्यापीठ

पूर्वीचे पुणे विद्यापीठ

गणेशखिंड रोड, पुणे

INDEPENDENT AUDITOR'S REPORT

सन २०१४-१५ संविधानिक लेखा अहवाल

भविष्य निर्वाह निधी खाते

लेखा परीक्षकांचा स्वतंत्र अहवाल

**TO THE MANAGEMENT COUNCIL,
SAVITRIBAI PHULE PUNE UNIVERSITY
(Earlier Known as UNIVERSITY OF PUNE)**

प्रति,

व्यवस्थापन परिषद,

सावित्रीबाई फुले पुणे विद्यापीठ यांना सादर...

(पूर्वीचे पुणे विद्यापीठ)

Report on the Financial Statements

आर्थिक विवरणपत्रांविषयी अहवाल :

We have audited the accompanying financial statements of 'Provident Fund Account' of **SAVITRIBAI PHULE PUNE UNIVERSIT (Earlier Known as UNIVERSITY OF PUNE)** which comprise the Balance Sheet as at March 31, 2015, and the Income and Expenditure Account for the year then ended, and a summary of significant accounting policies.

आम्ही सावित्रीबाई फुले पुणे विद्यापीठाच्या भविष्य निर्वाह निधी खात्याच्या आर्थिक विवरणपत्राचे लेखा परिक्षण केले आहे. त्यात ३१ मार्च २०१५ मधील ताळेबंद पत्राचा समावेश असून संपलेल्या वर्षातील आय-व्यय खात्याच्या व लेखा धोरणांचा समावेश केलेला आहे.

Management's Responsibility for the Financial Statements

आर्थिक विवरणपत्रांबाबत व्यवस्थापनाची जबाबदारी

Management is responsible for the preparation of these financial statements that give a true and fair view of the financial position, financial performance of the 'Provident Fund Account' in accordance with applicable Accounting Standards. This responsibility includes the design, implementation and maintenance of internal control relevant to the preparation and presentation of the financial statements that give a true and fair view and are free from material misstatement, whether due to fraud or error.

भविष्य निर्वाह निधी खात्याचे खरे आणि वास्तव आर्थिक चित्र उभे करणारी आर्थिक विवरणपत्रे तयार करण्यास व्यवस्थापन जबाबदार आहे. ते आयसीएआयच्या लेखा प्रमाणकांनुसार आहे. या जबाबदारीत रचना, अंमलबजावणी व अंतर्गत नियंत्रण (आर्थिक विवरणपत्रे बनवणे व सादर करणे) यांचा समावेश आहे. ही आर्थिक विवरणपत्रे खरे व वास्तव चित्र निर्माण करतात व ते वस्तुनिष्ठ चुकांपसून मुक्त आहेत.

Statutory Audit Report for the year 2014-15

Savitribai Phule Pune University

Auditor's Responsibility:

लेखा परिक्षकांची जबाबदारी:

Our responsibility is to express an opinion on these financial statements based on our audit. We conducted our audit in accordance with the Standards on Auditing issued by the Institute of Chartered Accountants of India. Those Standards require that we comply with ethical requirements and plan and perform the audit to obtain reasonable assurance about whether the financial statements are free from material misstatement.

An audit involves performing procedures to obtain audit evidence about the amounts and disclosures in the financial statements. The procedures selected depend on the auditor's judgment, including the assessment of the risks of material misstatement of the financial statements, whether due to fraud or error. In making those risk assessments, the auditor considers internal control relevant to the Provident Fund Account's preparation and fair presentation of the financial statements in order to design audit procedures that are appropriate in the circumstances, but not for the purpose of expressing an opinion on the effectiveness of the entity's internal control. An audit also includes evaluating the appropriateness of accounting policies used and the reasonableness of the accounting estimates made by management, as well as evaluating the overall presentation of the financial statements.

We believe that the audit evidence we have obtained is sufficient and appropriate to provide a basis for our qualified audit opinion.

आमच्या लेखा परीक्षाच्या अधारे आर्थिक विवरणपत्रांवर मत व्यक्त करणे हे आमचे खरे काम आहे. आम्ही आयसीएआयच्या मानकानुसार लेखा परीक्षण केले असून, ती मानके पूर्ण करताना काही नैतिक गोष्टींची पूर्तता करावी लागते. आर्थिक विवरणपत्रे वस्तुनिष्ठ चुकांपासून मुक्त आहेत, हे आश्वासन यात मिळालेले असते.

लेखा परीक्षणात रकमा व आर्थिक विवरणपत्रात जाहीर केलेल्या बाबींची तपासणी केली जाते. यात कुठली पध्दत निवडायची हे लेखापालांच्या निर्णयावर अवलंबून असते. आर्थिक विवरणपत्रातील वस्तुनिष्ठ पण गैर विधानांची जबाबदारी, मूल्यमापन यात असते. अशा चुका घोटाला किंवा चुकीमुळे होण्याची शक्यता असते यात जोखमीचा अंदाज घेताना विश्वस्त निधी तयारी व त्याचे आर्थिक विवरणपत्रातील स्थान बघून लेखापरीक्षण पध्दत ठरवता येते पण यात अंतर्गत नियंत्रण महत्वाचे असते. लेखा धोरण ठरवताना भविष्य निर्वाह निधी खात्यातील आर्थिक विवरणपत्रे योग्य असली पाहिजेत, अर्थात यात अंतर्गत नियंत्रणाच्या प्रभावाबाबत मत व्यक्त करता येत नाही. विद्यापीठाच्या हिशेब पध्दती, त्यांची व्यवहार्यता यात तपासली जाते. शिवाय एकूणच आर्थिक विवरणपत्रांचे सादरीकरण व सर्व काम मूल्यमापन केले जाते. आमचा असा विश्वास आहे की, आम्हाला जे लेखा पुरावे देण्यात आले ते पुरेसे व आमचे जे लेखा मत व्यक्त करण्यासाठी योग्य आहेत, व्यवस्थापनाचे लेखा अंदाजही योग्य आहेत.

Basis for Qualified Opinion:

प्रमाणित मत नोंदणीचा अधिकार:

1. The balance shown under GPF Final Payment A/C and GPF Loan A/c are not reconciled and the same are subject to Confirmations.
१. सर्वसाधारण भविष्य निर्वाह निधी (जी.पी.एफ) व सर्वसाधारण भविष्य निर्वाह निधी कर्ज खाते यांच्यात मेळ नाही, ते निश्चितीच्या अधीन आहेत.
2. Amount Receivable from Administrative Office of Higher Education (A.O.H.E) is outstanding since 31/03/2006 and the same is subject to Confirmation.

२. उच्च शिक्षण (ए.ओ.एच.इ.) प्रशासन कार्यक्रमात येणे रक्कम दि. ३१.०३.२००६ पासून प्रलंबित असून ती निश्चितीच्या विचाराधीन आहे.

Qualified Opinion

प्रमाणित/पात्र मत

In our opinion and to the best of our information and according to the explanations given to us, except for the possible effects of the matter described in the Basis for Qualified Opinion report, the financial statements give the information required by the Act in the manner so required and give a true and fair view in conformity with the accounting principles generally accepted in India:

आमच्या माहितीप्रमाणे आम्हाला दिलेली माहिती खरी असून दिलेली स्पष्टीकरणे योग्य आहेत. फक्त प्रत्यक्ष त्याबाबीवरील संभाव्य परिणाम वगळता पात्र मत अहवालात माहिती खरी मानली आहे. कायदानुसार आवश्यक असलेली व खरे न्याय्य चित्र भारतीय लेखा परीक्षण मानकानुसार उभे करण्यासाठी कायदानुसार आवश्यक माहिती दिली आहे.

- (e) in the case of the Balance Sheet, of the state of affairs of the Provident Fund Account as at March 31, 2014;

ताळेबंद पत्रकामध्ये भविष्य निर्वाह निधी खात्याची स्थिती ३१ मार्च २०१५ अखेर पूर्ण स्पष्ट होते.

- (f) The case of Income and expenditure Account, of the **Deficit** for the year ended on that date.

आय-व्यय खात्यातील तूट वर्ष अखेरीस कायम आहे.

Emphasis of Matter

विशिष्ट बाबींवर भर

Without qualifying our opinion, attention is invited to following point

आम्ही आमच्या मताव्यतिरिक्त खालील मुद्दे मांडत आहोत.

2. Even though university is following hybrid accounting system from last many years, it is contrary to Accounting standard (AS) 1 Disclosure of Accounting Policies which requires either "Cash" or "Mercantile" system of accounting.

विद्यापीठ संमिश्र हिशेब पद्धती गेल्या काही वर्षांपासून अवलंबत आहे. ते आयसीआयसीआय मानक एस १ नुसारच्या धोरणाविरोधी असून त्यात मर्कटाइल किंवा रोख यापैकी एकाच पद्धतीने हिशेब करणे आवश्यक आहे.

Report on Other Legal and Regulatory Requirements

इतर कायदेशीर व नियमाच्या आवश्यकता:

- ix. We have obtained all the information and explanations, which to the best of our knowledge and belief were necessary for the purpose of our audit.

१. आम्हाला सर्व माहिती व स्पष्टीकरणे मिळाली असून ती आमच्या माहिती व नियमानुसार खरी आहेत.

Statutory Audit Report for the year 2014-15

Savitribai Phule Pune University

- x. In our opinion proper books of account as required by law have been kept so far as it appears from our examination of those books.
२. आमच्या मते, कायदानुसार आवश्यक खाते पुस्तिका योग्य प्रकारे ठेवल्या आहेत त्याची तपासणी आम्ही केली आहे.
- xi. In our opinion the Balance Sheet and the Income and Expenditure Account dealt with by this report comply with the requirements of the Maharashtra Universities Act, 1994.
३. आमच्या मते अहवालाशी संबंधित ताळेबंद पत्रक व आय-व्यय खाते महाराष्ट्र विद्यापीठ कायदा १९९४ नुसार आवश्यक गरजा पूर्ण करित आहे.
- xii. The Balance Sheet and the Income and Expenditure Account dealt with by this report are in agreement with the books of accounts.
४. या अहवालाशी संबंधित ताळेबंद पत्रक व आय-व्यय खाते पुस्तिकेनुसार आहे.

For M/S KIRTANE & PANDIT LLP
Chartered Accountants
Firm Registration Number 105215W/W100057

Parag Pansare
Partner
Membership Number 117309
Pune
Date: September 29th 2015.

मे. किरतने व पंडित एलएलपी
सनदी लेखापाल,
नोंदणी क्रमांक १०५२१५ डब्ल्यू/ डब्ल्यू १०००५७

पराग पानसरे
भागीदार
नोंदणी क्रमांक ११७३०९, पुणे.
दि. २९ सप्टेंबर २०१५.

भविष्य निर्वाह निधी
सावित्रीबाई फुले पुणे विद्यापीठ

- A. No Transactions were observed in following employee's accounts and showing balances in Members subscription and University contribution Accounts.
i. With Positive Balances

Sr. No.	Employee Code	Employee Name	Members Subscription Closing Balance	University Contribution Closing Balance
1	795	SHINDE A .K.	2,545	3,400
2	880	JOAG D.S.	2,60,474	9,87,109
3	1028	VIBHUTE K.I.	12,11,915	6,67,296
4	1065	KANHERE D.G.	1,31,569	74,967
5	1673	RALE V.B.	2,62,346	2,67,647
6	2354	BAHULIKAR S.A.	3,00,082	1,50,555
7	2491	SAKORE VAISHALI BA	0	586
8	2545	SONONE A.B.	1,574	1,574
9	2632	ARGADE B.B.	1,47,854	34,742
10	2688	GAIKWAD V. G.	7,081	3,137
11	2690	GAIKWAD A.J.	19,867	19,433
12	2704	KAKADE P. S.	4,000	0
13	2787	DANDEKAR J.	2,10,428	30,708
14	2832	KESKAR A.R.	1,79,138	1,72,620
15	9037	BHARGAVA S.Y.	1,22,320	1,10,176
16	9068	KHANDEKAR M.	77,946	68,694
17	9102	KIRTANE J.S.	2,03,031	1,77,681
18	9117	RANADE R.G.	13,821	13,059
19	9118	SHARMA S.A.	15,474	14,294
20	9119	SURVASE P.S.	17,016	15,667
21	9123	VICHARE A.M.	41,012	39,065
22	9166	SESHAN R.S	1,17,297	1,17,297
23	9169	RAMANNA A.R.	1,07,010	1,07,010
24	9172	THINGUJAM N.S.	1,811	1,811
25	9174	DR. MISHRA Y. K.	1,03,854	1,03,854
26	9177	SALEGAONKAR A.R.	23,906	23,906
27	9178	TRIPATHI D.B.	97,128	97,128
28	9179	DR.JACOB ASHA	4,631	4,631
29	9183	SAWANT S.P.	221	221
30	9282	SHINDE K.B.	44,823	44,823
31	9299	KAMBLE S.D.	32,702	32,702
32	9329	SONAWANE S. H.	7,815	7,815

- अ. खालील कर्मचाऱ्यांच्या खात्यात काहीच व्यवहार दिसून आले नाही व त्यांचा सदस्य वर्गणी व विद्यापीठ वर्गणी ताळेबंदाचा तपशील पुढीलप्रमाणे

अ. क्र.	कर्मचारी क्रमांक	नाव	सदस्य वर्गणी अंतिम शिल्लक	विद्यापीठ वर्गणी अंतिम शिल्लक
१	७९५	शिंदे ए.के.	२,५४५	३,४००
२	८८०	जोग डी.एस	२,६०,४७४	९,८७,१०९
३	१०२८	विभुते के.आय	१२,११,९१५	६,६७,२९६
४	१०६५	कान्हेरे डी.जी.	१,३१,५६९	७४,९६७
५	१६७३	राळे व्ही.बी.	२,६२,३४६	२,६७,६४७
६	२३५४	बहुलीकर एस.ए.	३,००,०८२	१,५०,५५५
७	२४९१	साकारे वैशाली	०	५८६
८	२५४५	सोनोने ए.बी.	१,५७४	१,५७४

Statutory Audit Report for the year 2014-15

Savitribai Phule Pune University

९	२६३२	अरगडे डी.बी.	१,४७,८५४	३४,७४२
१०	२६८८	गायकवाड व्ही.जी.	७,०८१	३,१३७
११	२६९०	गायकवाड ए.जे.	१९,८६७	१९,४३३
१२	२७०४	काकडे पी.एस	४,०००	०
१३	२७८७	दांडेकर जे	२,१०,४२८	३०,७०८
१४	२८३२	केसकर ए.आर	१,७९,१३८	१,७२,६२०
१५	९०३७	भार्गव एस.वाय	१,२२,३२०	१,१०,१७६
१६	९०६८	खांडेकर एम	७७,९४६	६८,६९४
१७	९१०२	किर्तने जे.एस	२,०३,०३१	१,७७,६८१
१८	९११७	रानडे ए.डी.	१३,८२१	१३,०५९
१९	९११८	शर्मा एस.ए.	१५,४७४	१४,२९४
२०	९११९	सुरवसे पी.एस.	१७,०१६	१५,६६७
२१	९१२३	विचारे ए.एम.	४१,०१२	३९,०६५
२२	९१६६	शेषन आर.एस.	१,१७,२९७	१,१७,२९७
२३	९१६९	रामण्णा ए.आर.	१,०७,०१०	१,०७,०१०
२४	९१७२	थिंगुजम एन.एस.	१,८११	१,८११
२५	९१७४	डॉ. मिश्रा वाय.के	१,०३,८५४	१,०३,८५४
२६	९१७७	सालेगावकर ए.आर.	२३,९०६	२३,९०६
२७	९१७८	त्रिपाठी डी.बी.	९७,१२८	९७,१२८
२८	९१७९	डॉ. जेकब आशा	४,६३१	४,६३१
२९	९१८३	सावत एस.पी.	२२१	२२१
३०	९२८२	शिंदे के.बी.	४४,८२३	४४,८२३
३१	९२९९	कांबळे एस.डी.	३२,७०२	३२,७०२
३२	९३२९	सोनवणे एस.एच.	७,८१५	७,८१५

उत्तर : वरील यादीतील काही सेवकांची प्रकरणे न्यायालयात प्रलंबित आहेत. तसेच सेवक क्रमांक २८३२ व ९१७८ यांची रक्कम सन २०१५-१६ या आर्थिक वर्षात अदा करण्यात आलेली आहे. तसेच काही सेवक सेवानिवृत्त झालेले असून काही सेवक विद्यापीठाची सेवा सोडून गेलेले आहेत. सबब वर्षभरामध्ये त्यांच्या खाती कोणत्याही प्रकारचे व्यवहार झालेले नाहीत. उर्वरित सेवकांना रक्कम अदा करण्याबाबत कार्यवाही करण्यात येईल.

i. With Negative Balances:

१. नकारात्मक (उणे)शिल्लक:

Sr. No.	Employee Code	Employee Name	Members Subscription Closing Balance	University Contribution Closing Balance
1	770	NADGIRE L. G.	-240	-365
2	9326	THAOREY P. S.	-23	-23

अ.क्र.	कर्मचारी क्रमांक	नाव	सदस्य वर्गणी अंतिम शिल्लक	विद्यापीठ वर्गणी अंतिम शिल्लक
१	७७०	नडगिरे एल. जी.	-२४०	-३६५
२	९३२६	थावरे पी. एस.	-२३	-२३

उत्तर : वरील सेवकांकडून रक्कम वसूल करण्यात येईल.

Statutory Audit Report for the year 2014-15
Savitribai Phule Pune University

SAVITRIBAI PHULE PUNE UNIVERSITY.(ERSTWHILE UNIVERSITY OF PUNE)
 Ganeshkhind, Pune-411 007.

Provident Fund Account

Balance sheet as at 31st March, 2015

LIABILITIES		2014-2015 Rs.	2013-2014 Rs.
Current Liabilities & Provisions (Schedule "A")		130280438.17	107855798.17
Reserves & Surplus			
Balance as per last Balance Sheet	16335329.67		
Add: Surplus for the Year	<u>-3064508.11</u>	13270821.56	16335329.67
Total Rs.		143551259.73	124191127.84
ASSETS		2014-2015 Rs.	2013-2014 Rs.
Investments			
Balance as per last Balance Sheet	122038286.00		
Add: Addition during the Year	<u>62400000.00</u>		
	184438286.00		
Less: Realization during the Year	<u>43587000.00</u>	140851286.00	122038286.00
C.P.F. Loans			
Balance as per last Balance Sheet	0.00		
Add: Addition during the Year	<u>2736200.00</u>		
	2736200.00		
Less: Received during the Year	<u>2736200.00</u>	0.00	0.00
Current Assets			
(a) Amount Receivable from A/c No. 1	0.00		
(b) TDS Receivable	7708.00		
(c) Amount Receivable from A.O.H.E.	248421.71		
(d) Balance in S.B. A/c with Bank of Maharashtra	2440781.86		
(e) Balance with State Bank of India	<u>3062.16</u>	2699973.73	2152841.84
Total Rs.		143551259.73	124191127.84

CA (Dr.) V. K. Gargote
 Finance & Accounts Officer

Dr. N. M. Kadu
 Registrar

Dr. W. N. Gade
 Vice-Chancellor

M/s. Kirtane & Pandit
 Chartered Accountants

Statutory Audit Report for the year 2014-15

Savitribai Phule Pune University

सावित्रीबाई फुले पुणे विद्यापीठ (पूर्वीचे पुणे विद्यापीठ)

गणेशखिंड, पुणे ७.

भविष्य निर्वाह निधी खाते : ताळेबंद ३१ मार्च २०१५ अखेर

दायित्वे		२०१४-१५ (रुपये)	२०१३-१४ (रुपये)
चालू दायित्वे व तरतूदी (परिशिष्ट अ)		१३०२८०४३८.१७	१०७८५५७९८.१७
राखीव आणि आधिक्य			
गेल्या ताळेबंदानुसार शिल्लक	१६३३५३२९.६७		
(+) वर्षातील आधिक्य	-३०६४५०८.११	१३२७०८२१.५६	१६३३५३२९.६७
एकूण रुपये		१४३५५१२५९.७३	१२४१९११२७.८४

मालमत्ता		२०१४-१५ (रुपये)	२०१३-१४ (रुपये)
गुंतवणूक			
मागील ताळेबंदानुसार शिल्लक	१२२०३८२८६.००		
(+) वर्षातील आधिक्य	६२४०००००.००		
	१८४४३८२८६.००		
(-) वर्षातील रोखीकरण	४३५८७०००.००	१४०८५१२८६.००	१२२०३८२८६.००
सी. पी. एफ. कर्ज			
मागील ताळेबंदानुसार शिल्लक	०.००		
(+) वर्षातील आधिक्य	२७३६२००.००		
	२७३६२००.००		
(-) वर्षातील जमा	२७३६२००.००	०.००	०.००
चालू दायित्वे			
अ) खाते क्र. १ कडून येणे	०.००		
ब) टी.डी.एस. येणे	७७०८.००		
क) ए.ओ.एच.इ. कडून रक्कम येणे	२४८४२१.७१		
ड) बँक ऑफ महाराष्ट्र बचत खाते शिल्लक	२४४०७८१.८६		
इ) स्टेट बँक ऑफ इंडिया शिल्लक	३०६२.१६	२६९९९७३.७३	२१५२८४१.८४
एकूण रुपये		१४३५५१२५९.७३	१२४१९११२७.८४

सीए डॉ. व्ही. के गारगोटे
वित्त व लेखा अधिकारी

डॉ. एन. एम. कडू
कुलसचिव

डॉ. डब्ल्यु. एन. गाडे
कुलगुरु

मे. कीर्तने व पंडित
सनदी लेखापाल

Statutory Audit Report for the year 2014-15
Savitribai Phule Pune University

SAVITRIBAI PHULE PUNE UNIVERSITY.(ERSTWHILE UNIVERSITY OF PUNE)
Ganeshkhind, Pune-411 007.

Provident Fund Account

Income & Expenditure Account for the year ended on 31st March, 2015

EXPENDITURE	2014-2015 Rs.	2013-2014 Rs.
To Interest Account (C.P.F. Members)	7412957.00	6167967.00
To Bank Charges	1346.00	1319.00
To Interest to EMMRC G.P.F. Members	609634.00	632538.00
Total Rs.	8023937.00	6801824.00

INCOME	2014-2015 Rs.	2013-2014 Rs.
By Interest on Investments	4959311.89	3300220.92
By Interest on S.B. Account	117.00	114.00
By Excess of Expenditure over Income	3064508.11	3501489.08
Total Rs.	8023937.00	6801824.00

CA (Dr.) V. K. Gargote
Finance & Accounts Officer

Dr. N. M. Kadu
Registrar

Dr. W. N. Gade
Vice-Chancellor

M/s. Kirtane & Pandit
Chartered Accountants

सावित्रीबाई फुले पुणे विद्यापीठ (पूर्वीचे पुणे विद्यापीठ)

गणेशखिंड, पुणे ७.

भविष्य निर्वाह निधी खाते

आय-व्यय खाते ३१ मार्च २०१४ अखेर

नावे	२०१४-१५ (रुपये)	२०१३-१४ (रुपये)
व्याज खाते (सी.पी.एफ. सदस्य)	७४१२९५७.००	६१६७९६७.००
बँक शुल्क	१३४६.००	१३१९.००
इ.एम.एम.आर.सी. जी.पी.एफ. सदस्य	६०९६३४.००	६३२५३८.००
एकूण रुपये	८०२३९३७.००	६८०१८२४.००

उत्पन्न	२०१४-१५ (रुपये)	२०१३-१४ (रुपये)
गुंतवणुकीवर व्याज	४९५९३११.८९	३३००२२०.९२
स्टेट बँक खाते व्याज	११७.००	११४.००
उत्पन्नापेक्षा खर्च जास्त	३०६४५०८.११	३५०१४८९.०८
एकूण रुपये	८०२३९३७.००	६८०१८२४.००

सीए डॉ. व्ही. के. गारगोटे
वित्त व लेखा अधिकारी

डॉ. एन. एम. कडू
कुलसचिव

डॉ. डब्ल्यु. एन. गाडे
कुलगुरू

मे. कीर्तने व पंडित
सनदी लेखापाल

Statutory Audit Report for the year 2014-15**Savitribai Phule Pune University**

SAVITRIBAI PHULE PUNE UNIVERSITY. (ERSTWHILE UNIVERSITY OF PUNE)

Ganeshkhind, Pune-411 007.

Provident Fund Account

Receipts & Payments Account for the Year ended on 31st March, 2015

RECEIPTS	2014-2015	2013-2014
	Rs.	Rs.
To Opening Balance	1896712.13	7049475.33
To Members Subscription	20889408.00	9496582.00
To University Contribution	10540613.00	7881849.00
To C.P.F. Loan Account	2736200.00	2469200.00
To G.P.F. Loan	3935000.00	5275000.00
To G.P.F. Final Payment	18279041.00	18166579.00
To Investment Account	43587000.00	20245000.00
To Interest on Investments	4959311.89	3300220.92
To Interest on S.B. Account	117.00	114.00
To C.P.F. Non Refundable Loan Account	485000.00	315000.00
To Amount Payable To A/c No. 1	1000000.00	17587.00
To Other Account	19500.00	730714.00
To Adjustment of previous year.	0.00	0.00
To EMMRC GPF	1283132.00	1485438.00
To EMMRC GPF Loan	267800.00	675800.00
To EMMRC GPF Loan Non Refundable	0.00	550000.00
To UGC Contribution: EMMRC	0.00	0.00
To Amount Payable To Gratuity Fund A/c	0.00	0.00
Total Rs.	109878835.02	77658559.25

PAYMENTS	2014-2015	2013-2014
	Rs.	Rs.
By Members Subscription	5946721.00	2749002.00
By University Contribution	3024989.00	1906142.00
By C.P.F. Loan Account	2736200.00	2469200.00
By Interest Account (C.P.F. Members)	7412957.00	6167967.00
By Interest Account EMRC G.P.F. A/C	609634.00	632538.00
By G.P.F. Loan Account	3935000.00	5275000.00
By G.P.F. Final Payment Account	18279041.00	18166579.00
By Investment Account	62400000.00	35300000.00
By Other Account	748339.00	1876.00
By Bank Charges	1346.00	1319.00
By Amount Transferred to A/c No. 1	1000000.00	0.00
By C.P.F. Non Refundable Loan Account	485000.00	315000.00
By Adjustment of previous year.	0.00	52123.00
By EMMRC GPF	587964.00	1499143.00
By EMMRC GPF Loan Refundable	267800.00	675800.00
By Amount Payable to Gratuity Fund A/c	0.00	158.12
By EMMRC GPF Loan Non Refundable	0.00	550000.00
By Closing Balance	2443844.02	1896712.13
Total Rs.	109878835.02	77658559.25

CA (Dr.) V. K. Gargote
Finance & Accounts OfficerDr. N. M. Kadu
RegistrarDr. W. N. Gade
Vice-ChancellorM/s. Kirtane & Pandit
Chartered Accountants

सावित्रीबाई फुले पुणे विद्यापीठ (पूर्वीचे पुणे विद्यापीठ) गणेशखिंड, पुणे ७.

भविष्य निर्वाह निधी खाते

दि. ३१ मार्च २०१५ अखेरचा जमा-नावे पत्रक

नावे	२०१४-१५ (रुपये)	२०१३-१४ (रुपये)
आरंभीची शिल्लक	१८९६७१२.१३	७०४९४७५.३३
सभासद वर्गणी	२०८८९४०८.००	९४९६५८२.००
विद्यापीठ वर्गणी	१०५४०६१३.००	७८८१८४९.००
सी.पी.एफ. कर्ज खाते	२७३६२००.००	२४६९२००.००
भविष्य निर्वाह निधी कर्ज	३९३५०००.००	५२७५०००.००
भविष्य निर्वाह निधी अंतिम देयक	१८२७९०४१.००	१८१६६५७९.००
गुंतवणूक खाते	४३५८७०००.००	२०२४५०००.००
गुंतवणुकीवर व्याज	४९५९३११.८९	३३००२२०.९२
स्टेट बँक खात्यावर व्याज	११७.००	११४.००
सी.पी. एफ. ना परतावा कर्ज	४८५०००.००	३१५०००.००
खाते क्र. १ ला देय रक्कम	१००००००.००	१७५८७.००
इतर खाते	१९५००.००	७३०७१४.००
गेल्या वर्षीचे समायोजन	०.००	०.००
इ.एम.एम.आर.सी. जी. पी. एफ.	१२८३१३२.००	१४८५४३८.००
इ.एम.एम.आर.सी. जी. पी. एफ. कर्ज	२६७८००.००	६७५८००.००
इ.एम.एम.आर.सी. जी. पी. एफ. कर्ज (ना परतावा)	०.००	५५००००.००
यू. जी. सी. योगदान - इ.एम.एम.आर.सी.	०.००	०.००
उपदान निधी खात्यास देय रक्कम	०.००	०.००
एकूण रुपये	१०९८७८८३५.०२	७७६५८५५९.२५

सीए डॉ. व्ही. के. गारगोटे
वित्त व लेखा अधिकारी

डॉ. एन. एम. कडू
कुलसचिव

डॉ. डब्ल्यु. एन. गाडे
कुलगुरू

मे. कीर्तने व पंडित
सनदी लेखापाल

सावित्रीबाई फुले पुणे विद्यापीठ (पूर्वीचे पुणे विद्यापीठ)

गणेशखिंड, पुणे ७.

भविष्य निर्वाह निधी खाते

दि. ३१ मार्च २०१५ अखेरचा जमा-नावे पत्रक

जमा	२०१४-१५ (रुपये)	२०१३-१४ (रुपये)
सदस्य वर्गणी	५९४६७२१.००	२७४९००२.००
विद्यापीठ वर्गणी	३०२४९८९.००	१९०६१४२.००
सी.पी.एफ. कर्ज खाते	२७३६२००.००	२४६९२००.००
सी.पी.एफ. सदस्य (व्याज खाते)	७४१२९५७.००	६१६७९६७.००
इ.एम.एस.आर.सी. जी.पी.एफ. (व्याज खाते)	६०९६३४.००	६३२५३८.००
जी.पी.एफ. कर्ज खाते	३९३५०००.००	५२७५०००.००
जी.पी.एफ. अंतिम देय खाते	१८२७९०४१.००	१८१६६५७९.००
बचत खाते	६२४०००००.००	३५३०००००.००
इतर खाते	७४८३३९.००	१८७६.००
बँक शुल्क	१३४६.००	१३१९.००
खाते नं. १ ला देय रक्कम	१००००००.००	०.००
सी.पी.एफ. ना परतावा कर्ज खाते	४८५०००.००	३१५०००.००
गेल्या वर्षीचे समायोजन	०.००	५२१२३.००
इ.एम.एम.आर.सी. जी. पी. एफ.	५८७९६४.००	१४९९१४३.००
इ.एम.एम.आर.सी. जी. पी. एफ. परतीचे कर्ज	२६७८००.००	६७५८००.००
उपदान निधी खात्यास देय रक्कम	०.००	१५८.१२
इ.एम.एम.आर.सी. जी. पी. एफ. ना परतावा कर्ज	०.००	५५००००.००
अंतिम शिल्लक	२४४३८४४.०२	१८९६७१२.१३
एकूण रुपये	१०९८७८८३५.०२	७७६५८५५९.२५

सीए डॉ. व्ही. के. गारगोटे
वित्त व लेखा अधिकारी

डॉ. एन. एम. कडू
कुलसचिव

डॉ. डब्ल्यु. एन. गाडे
कुलगुरू

मे. कीर्तने व पंडित
सनदी लेखापाल

Statutory Audit Report for the year 2014-15**Savitribai Phule Pune University**

SAVITRIBAI PHULE PUNE UNIVERSITY.(ERSTWHILE UNIVERSITY OF PUNE)
Ganeshkhind, Pune-411 007.

Provident Fund Account

Schedule forming Part of Balance Sheet as at 31st March, 2015

SCHEDULE- A**CURRENT LIABILITIES & PROVISIONS**

Particulars	Balance as on 1.4.2014	Additions during the year	Sub Total	Deduction during the year	Balance as on 31.03.2015
	Rs.	Rs.	Rs.	Rs.	Rs.
C.P.F. LIABILITIES					
Member Subscription	44969749.00	20889408.00	65859157.00	5946721.00	59912436.00
University Contribution	44796187.00	10540613.00	55336800.00	3024989.00	52311811.00
CURRENT LIABILITIES					
Amount Payable to A/c No. 1	0.00	1000000.00	1000000.00	1000000.00	0.00
G.P.F. Loan Account	104534.00	3935000.00	4039534.00	3935000.00	104534.00
G.P.F. Final Payment Account	-265004.32	18279041.00	18014036.68	18279041.00	-265004.32
Other Account	1564838.49	19500.00	1584338.49	748339.00	835999.49
EMMRC LIABILITIES					
EMMRC GPF	7787873.00	1283132.00	9071005.00	587964.00	8483041.00
EMMRC GPF Loan	0.00	267800.00	267800.00	267800.00	0.00
UGC CONTRIBUTION: EMMRC	8897621.00	0.00	8897621.00	0.00	8897621.00
Total Rs.	107855798.17	56214494.00	164070292.17	33789854.00	130280438.17

CA (Dr.) V. K. Gargote
Finance & Accounts Officer

Dr. N. M. Kadu
Registrar

Dr. W. N. Gade
Vice-Chancellor

M/s. Kirtane & Pandit
Chartered Accountants

सावित्रीबाई फुले पुणे विद्यापीठ (पूर्वीचे पुणे विद्यापीठ)

गणेशखिंड, पुणे ७.

भविष्य निर्वाह निधी खाते : दि. ३१ मार्च २०१५ अखेरचा जमा-नावे पत्रक

तपशील	अखेर शिल्लक १.०४.२०१४	वर्षातील जमा	उपबेरीज	वर्षातील कपात	३१.३.२०१५ अखेर शिल्लक
सी. पी. एफ. दायित्वे					
सदस्य वर्गणी	४४९६९७४९.००	२०८८९४०८.००	६५८५९१५७.००	५९४६७२१.००	५९९१२४३६.००
विद्यापीठ वर्गणी	४४७९६१८७.००	१०५४०६१३.००	५५३३६८००.००	३०२४९८९.००	५२३११८११.००
चालू दायित्वे					
खाते क्र. १ ला देय रक्कम	०.००	१००००००.००	१००००००.००	१००००००.००	०.००
जी. पी. एफ. कर्ज खाते	१०४५३४.००	३९३५०००.००	४०३९५३४.००	३९३५०००.००	१०४५३४.००
जी. पी. एफ. अंतिम देय खाते	-२६५००४.३२	१८२७९०४१.००	१८०१४०३६.६८	१८२७९०४१.००	-२६५००४.३२
इतर खाते	१५६४८३८.४९	१९५००.००	१५८४३३८.४९	७४८३३९.००	८३५९९९.४९
इ.एम.एम.आर.सी. दायित्वे					
इ.एम.एम.आर.सी. जी.पी.एफ.	७७८७८७३.००	१२८३१३२.००	९०७१००५.००	५८७९६४.००	८४८३०४१.००
इ.एम.एम.आर.सी. जी.पी.एफ. कर्ज	०.००	२६७८००.००	२६७८००.००	२६७८००.००	०.००
यू.जी.सी. योगदान इ.एम.एम.आर.सी.	८८९७६२१.००	०.००	८८९७६२१.००	०.००	८८९७६२१.००
एकूण रुपये	१०७८५५७९८.१७	५६२१४४९४.००	१६४०७०२९२.१७	३३७८९८५४.००	१३०२८०४३८.१७

सीए डॉ. व्ही. के गारगोटे
वित्त व लेखा अधिकारीडॉ. एन. एम. कडू
कुलसचिवडॉ. डब्ल्यु. एन. गाडे
कुलगुरुमे. कीर्तने व पंडित
सनदी लेखापाल

Gratuity Fund

उपदान निधी

सावित्रीबाई फुले पुणे विद्यापीठ

(पूर्वीचे पुणे विद्यापीठ)

गणेशखिंड रोड, पुणे

INDEPENDENT AUDITOR'S REPORT

सन २०१४-१५ संविधानिक लेखा अहवाल

उपदान निधी खाते

लेखा परीक्षकांचा स्वतंत्र अहवाल

**TO THE MANAGEMENT COUNCIL,
SAVITRIBAI PHULE PUNE UNIVERSITY
(EARLIER KNOWN AS UNIVERSITY OF PUNE)**

प्रति,

व्यवस्थापन परिषद,

सावित्रीबाई फुले पुणे विद्यापीठ यांना सादर...

(पूर्वीचे पुणे विद्यापीठ)

Report on the Financial Statements:

आर्थिक विवरणपत्रांविषयी अहवाल :

We have audited the accompanying financial statements of 'Gratuity Fund Account' of SAVITRIBAI PHULE PUNE UNIVERSITY (Earlier Known as UNIVERSITY OF PUNE) which comprise the Balance Sheet as at March 31, 2015, and the Income and Expenditure Account for the year then ended, and a summary of significant accounting policies.

सावित्रीबाई फुले पुणे विद्यापीठाच्या (पूर्वीचे पुणे विद्यापीठ) उपदान निधी खात्याशी संबंधित आर्थिक विवरणपत्राचे ३१ मार्च २०१५ अखेरच्या ताळेबंद पत्रक व आय-व्यय खात्यासह आम्ही परीक्षण केले तसेच महत्वाच्या लेखा धोरणांचेही परीक्षण केले.

Management's Responsibility for the Financial Statements:

आर्थिक विवरणपत्रांबाबत व्यवस्थापनाची जबाबदारी:

Management is responsible for the preparation of these financial statements that give a true and fair view of the financial position, financial performance of the 'Gratuity Fund Account' Account' in accordance with applicable Accounting Standards. This responsibility includes the design, implementation and maintenance of internal control relevant to the preparation and presentation of the financial statements that give a true and fair view and are free from material misstatement, whether due to fraud or error.

आर्थिक स्थिती, आर्थिक कामगिरी याबाबत उपदान खात्याबाबतची आर्थिक विवरणपत्रे तयार करण्याची जबाबदारी व्यवस्थापनाची आहे. ही आर्थिक विवरणपत्रे लेखा मानकानुसार तयार केलेली आहेत. या जबाबदारीत आर्थिक विवरणपत्राची रचना, अंमलबजावणी व अंतर्गत नोंदींवर नियंत्रण, आर्थिक विवरणपत्रांची तयारी व सादरीकरण याचा यात संबंध असून ही आर्थिक विवरणपत्रे खरे व योग्य चित्र मांडतात व ते वस्तुनिष्ठ गैरमाहितीपासून दूर आहेत. म्हणजेच त्यात घोटाळे किंवा चुका नाहीत हे येथे अपेक्षित आहे.

Auditor's Responsibility:

लेखा परीक्षकांची जबाबदारी:

Our responsibility is to express an opinion on these financial statements based on our audit. We conducted our audit in accordance with the Standards on Auditing issued by the Institute of Chartered Accountants of India. Those Standards require that we comply with ethical requirements and plan and perform the audit to obtain reasonable assurance about whether the financial statements are free from material misstatement.

लेखा परीक्षणाच्या आधारे आर्थिक विवरणपत्रांवर मत प्रदर्शित करणे ही आमची जबाबदारी आहे. आम्ही प्रमाणित लेखा पध्दतींच्या आधारे लेखा परीक्षण केले आहे. ही प्रमाणके लेखा पध्दतींच्या आधारे लेखा परीक्षण केले आहे. ही प्रमाणके आयसीएआयनुसार मान्यताप्राप्त आहेत. नैतिक आवश्यकतांची पूर्तता करणे यात आवश्यक असते. आर्थिक विवरणपत्रे वस्तुनिष्ठ चुकांपासून मुक्त आहेत, याचे आश्वासन मिळवण्यासाठी हे लेखा परीक्षण केले आहे. आर्थिक विवरणपत्रांचे लेखा परीक्षण करताना त्यातील रकमा व इतर तपशीलाबाबत पुरावे घेतले जातात. त्यात आर्थिक विवरणपत्रांचे लेखापरीक्षण करताना कुठली प्रक्रिया निवडायची हे लेखापालावर अवलंबून आहे. त्यात आर्थिक विवरणपत्रातील गैरविधाने यांच्या जोखमीचाही त्यात समावेश आहे मग ती गैरविधाने घोटाल्यामुळे किंवा त्रुटीमुळे असली तरी ही जोखीम असते. त्याचा विचार यात केला आहे.

An audit involves performing procedures to obtain audit evidence about the amounts and disclosures in the financial statements. The procedures selected depend on the auditor's judgment, including the assessment of the risks of material misstatement of the financial statements, whether due to fraud or error. In making those risk assessments, the auditor considers internal control relevant to the Gratuity Fund Account's preparation and fair presentation of the financial statements in order to design audit procedures that are appropriate in the circumstances, but not for the purpose of expressing an opinion on the effectiveness of the entity's internal control. An audit also includes evaluating the appropriateness of accounting policies used and the reasonableness of the accounting estimates made by management, as well as evaluating the overall presentation of the financial statements.

उपदान निधी खात्याशी संबंधित अंतर्गत नियंत्रण योग्य आहे, असे यात गृहित धरले असून अंतर्गत नियंत्रणाच्या प्रभावी अंमलबजावणीबाबत यात मत व्यक्त केलेले नाही, किंबहुना त्याचा हेतू तो नाही. आर्थिक विवरणपत्रांचे सादरीकरण योग्य आहे की नाही हे बघूनच योग्य परिस्थितीत योग्य त्या लेखा पध्दतींचा वापर करण्यात आला आहे. विद्यापीठाने वापर केलेल्या लेखा पध्दतींची योग्यता, आर्थिक विवरणपत्रांचे सादरीकरणे याचाही विचार यात करण्यात आला असून एकूणच आर्थिक विवरणपत्रांचे मूल्यामापन केले आहे.

We believe that the audit evidence we have obtained is sufficient and appropriate to provide a basis for our qualified audit opinion.

आमचा असा विश्वास आहे की, लेखा पुरावे हे आमच्या मान्यताप्राप्त लेखा मत प्रदर्शनासाठी पुरेसे व योग्य आहेत.

Opinion:

मत:

In our opinion and to the best of our information and according to the explanations given to us, the financial statements give the information required by the Act in the manner so required and give a true and fair view in conformity with the accounting principles generally accepted in India:

आमच्या मते, योग्य ती आवश्यक स्पष्टीकरणे आम्हाला देण्यात आली असून आर्थिक विवरणपत्रे कायदानुसार आवश्यक ती सर्व माहिती पुरवतात. त्यामुळे आसीएआयच्या निकषाआधारे खरे व योग्य चित्र उभे राहते.

(g) in the case of the Balance Sheet, of the state of affairs of the Gratuity Fund Account as at March 31, 2015;

(अ) ताळेबंदाच्या संदर्भात उपदान निधी खात्याच्या ३१ मार्च २०१५ अखेर स्थितीबाबत.

(h) in the case of Income and expenditure Account, of the **surplus** for the year ended on that date.

(ब) आय-व्यय खाते संदर्भात त्या तारखेला संपलेल्या वर्ष अखेरीस.

Emphasis of Matter:

अधिकाबाबत:

Without qualifying our opinion, attention is invited to following points.

खालील मुद्दांकडे आम्ही लक्ष वेधू इच्छितो.

1. Even though university is following hybrid accounting system from last many years, it is contrary to Accounting standard (AS) 1 Disclosure of Accounting Policies which requires either "Cash" or "Mercantile" system of accounting.
१. गेल्या काही वर्षांपसून संमिश्र हिशेब प्रणाली वापरत आहे ते लेखा मानक (एएस १) लेखा धोरण प्रकटीकरणाच्या विरोधात असून त्यात 'कॅश' किंवा 'मर्कटाईल' पद्धतीची आवश्यकता असते.

Report on Other Legal and Regulatory Requirements:

कायदेशीर व नियंत्रणात्मक गरजांबाबत अहवाल :

- xiii. We have obtained all the information and explanations, which to the best of our knowledge and belief were necessary for the purpose of our audit.
१. आमच्या ज्ञान व विश्वासानुसार लेखा परीक्षणासाठी अम्हाला सर्व माहिती देण्यात आली.
- xiv. In our opinion proper books of account as required by law have been kept so far as it appears from our examination of those books.
२. आमच्या मते लेखा पुस्तिकांचे परीक्षण केले असता, कायदानुसार आवश्यक खाते पुस्तिका योग्य आद्ययावत ठेवल्या आहेत.
- xv. In our opinion the Balance Sheet and the Income and Expenditure Account dealt with by this report comply with the requirements of the Maharashtra Universities Act, 1994.
३. आमच्या मते ताळेबंद पत्रक तसेच आय-व्यय खाते जे या अहवालाशी संबंधित आहे. त्यात महाराष्ट्र विद्यापीठ कायदा १९९४ मधील आवश्यक गरजांची पूर्तता केली आहे.
- xvi. The Balance Sheet and the Income and Expenditure Account dealt with by this report are in agreement with the books of accounts.
४. ताळेबंद पत्रक व आय-व्यय खाते, जे या अहवालाशी निगडित आहेत ते खाते पुस्तिकेशी जुळणारे आहे.

For KIRTANE & PANDIT LLP
Chartered Accountants
Firm Registration Number 105215W/W100057

Parag Pansare
Partner
Membership Number 117309
Pune
Date: September 29th 2015.

मे. किरतने व पंडित एलएलपी
सनदी लेखापाल,
नोंदणी क्रमांक १०५२१५ डब्ल्यू/ डब्ल्यू १०००५७

पराग पानसरे
भागीदार
नोंदणी क्रमांक ११७३०९, पुणे.
दि. २९ सप्टेंबर २०१५.

उपदान निधी खाते
सावित्रीबाई फुले पुणे विद्यापीठ

A. Long Outstanding balance under Current Liability

अ. चालू दायित्यानुसार प्रलंबति थकबाकी

There is old outstanding Balance in Death cum Retirement Gratuity Account amounting to Rs. 3,173/-.

उपदान खात्यात मृत्यू किंवा निवृत्तीबाबत उपदान रक्कम रु. ३,१७३/- जुनी शिल्लक दिसते आहे.

उत्तर :- सदर बाब ही बरीच जुन्या कालावधीची आहे.

सावित्रीबाई फुले पुणे विद्यापीठ (पूर्वीचे पुणे विद्यापीठ)

गणेशखिंड, पुणे ७.

उपदान निधी खाते : ताळेबंद पत्रक ३१ मार्च २०१५ अखेर

दायित्वे	२०१४-२०१५ (रुपये)	२०१३-२०१४ (रुपये)
उपदान निधी		
ताळेबंदानुसार शिल्लक	२०६५८७६०.३१	
(+) अ) वषातील आधिक्य	१२३७२८०.००	
ब) वर्षात उपदान जमा प्राप्त	२८६३७३९.००	
	२४७५९७७९.३१	
(-) उपदान निधी वर्षात अदा		
चालू दायित्वे व तरतुदी	२८६३७३९.००	२१८९६०४०.३१
चालू दायित्वे		
मृत्यू किंवा सेवा निवृत्ती उपदान	३१७३.००	
खाते क्र. १ रक्कम देय	०.००	३१७३.००
		१६३१७३.००
एकूण रुपये	२१८९९२१३.३१	२०८२१९३३.३१

मालमत्ता	२०१४-२०१५ (रुपये)	२०१३-२०१४ (रुपये)
चालू गुंतवणुकी		
बँकांतील मुदत ठेवी	२०५७००००.००	
ताळेबंदानुसार अखेरची शिल्लक	१३८०००००.००	
(+) वर्षातील गुंतवणूक	३४३७००००.००	
(-) वर्षातील जमा	१२५७००००.००	२१८०००००.००
रोख व बँक शिल्लक		
अ) बँक ऑफ महाराष्ट्र बचत खाते	९९२१३.३१	२५१९३३.३१
एकूण रुपये	२१८९९२१३.३१	२०८२१९३३.३१

सीए डॉ. व्ही. के. गारगोटे
वित्त व लेखा अधिकारीडॉ. एन. एम. कडू
कुलसचिवडॉ. डब्ल्यु. एन. गाडे
कुलगुरूमे. कीर्तने व पंडित
सनदी लेखापाल

Statutory Audit Report for the year 2014-15**Savitribai Phule Pune University**

SAVITRIBAI PHULE PUNE UNIVERSITY.(ERSTWHILE UNIVERSITY OF PUNE)
Ganeshkhind, Pune-411 007.

Gratuity Fund Account**Income & Expenditure Account for the year ended on 31st March, 2015**

EXPENDITURE	2014-2015 RS.	2013-2014 RS.
To Bank Charges	89.00	118.00
To Excess of Income over Expenditure	1237280.00	1216969.00
Total Rs.	1237369.00	1217087.00

INCOME	2014-2015 RS.	2013-2014 RS.
By By Interest Received	1237369.00	1217087.00
Total Rs.	1237369.00	1217087.00

CA (Dr.) V. K. Gargote
Finance & Accounts Officer

Dr. N. M. Kadu
Registrar

Dr. W. N. Gade
Vice-Chancellor

M/s. Kirtane & Pandit
Chartered Accountants

सावित्रीबाई फुले पुणे विद्यापीठ (पूर्वीचे पुणे विद्यापीठ)

गणेशखिड, पुणे ७.

उपदान निधी खाते : आय-व्यय खाते ३१ मार्च २०१५ अखेर

खर्च	२०१४-२०१५ (रुपये)	२०१३-२०१४ (रुपये)
बँक शुल्क	८९.००	११८.००
खर्चापेक्षा जास्त उत्पन्नापेक्षा जादा खर्च	१२३७२८०.००	१२१६९६९.००
एकूण रुपये	१२३७३६९.००	१२१७०८७.००
उत्पन्न	२०१४-२०१५ (रुपये)	२०१३-२०१४ (रुपये)
व्याज प्राप्त	१२३७३६९.००	१२१७०८७.००
एकूण रुपये	१२३७३६९.००	१२१७०८७.००

सीए डॉ. व्ही. के गारगोटे
वित्त व लेखा अधिकारीडॉ. एन. एम. कडू
कुलसचिवडॉ. डब्ल्यु. एन.
गाडे
कुलगुरुमे. कीर्तने व पंडित
सनदी लेखापाल

Statutory Audit Report for the year 2014-15**Savitribai Phule Pune University**

SAVITRIBAI PHULE PUNE UNIVERSITY.(ERSTWHILE UNIVERSITY OF PUNE)

Ganeshkhind, Pune-411 007.

Gratuity Fund Account**Receipts & Payments Account for the Year ended on 31st March, 2015**

RECEIPTS	2014-2015	2013-2014
	Rs.	Rs.
To Opening Balance	251933.31	770876.19
To Interest on Investments A/c	1237369.00	1217087.00
To Investment Account	12570000.00	11355000.00
To Gratuity Fund A/c	2863739.00	612048.00
To Amount Receable From P.F.A/c	0.00	158.12
To Transfer Of Funds	300000.00	0.00
Total Rs.	17223041.31	13955169.31

PAYMENTS	2014-2015	2013-2014
	Rs.	Rs.
By Gratuity Fund A/c	2863739.00	1133118.00
By Investment Account	13800000.00	12570000.00
By By Bank Charges	89.00	118.00
By Amt Payable to P.F.A/c	160000.00	0.00
By Transfer of Funds	300000.00	0.00
By Closing Balance	99213.31	251933.31
Total Rs.	17223041.31	13955169.31

CA (Dr.) V. K. Gargote
Finance & Accounts Officer**Dr. N. M. Kadu**
Registrar**Dr. W. N. Gade**
Vice-Chancellor**M/s. Kirtane & Pandit**
Chartered Accountants

सावित्रीबाई फुले पुणे विद्यापीठ (पूर्वीचे पुणे विद्यापीठ)

गणेशखिंड, पुणे ७.

उपदान निधी खाते : ३१ मार्च २०१५ अखेरचे जमा-नावे पत्रक

जमा	२०१४-२०१५ (रुपये)	२०१३-२०१४ (रुपये)
आरंभीची शिल्लक	२५१९३३.३१	७७०८७६.१९
गुंतवणूक खाते व्याज	१२३७३६९.००	१२१७०८७.००
गुंतवणूक खाते निधी	१२५७००००.००	११३५५०००.००
उपदान खाते	२८६३७३९.००	६१२०४८.००
भविष्य निर्वाह निधी खात्यातून येणे	०.००	१५८.१२
निधी हस्तांतर	३०००००.००	०.००
एहू ण रुपये	१७२२३०४१.३१	१३९५५१६९.३१

अदा देयके	२०१४-२०१५ (रुपये)	२०१३-२०१४ (रुपये)
उपदान निधी खाते	२८६३७३९.००	११३३११८.००
गुंतवणूक खाते	१३८०००००.००	१२५७००००.००
बँक शिल्लक	८९.००	११८.००
भविष्य निर्वाह निधी खाते देय	१६००००.००	०.००
निधी हस्तांतर	३०००००.००	०.००
अंतिम शिल्लक	९९२१३.३१	२५१९३३.३१
एकूण रुपये	१७२२३०४१.३१	१३९५५१६९.३१

सीए डॉ. व्ही. के. गारगोटे
वित्त व लेखा अधिकारीडॉ. एन. एम. कडू
कुलसचिवडॉ. डब्ल्यु. एन. गाडे
कुलगुरूमे. कीर्तने व पंडित
सनदी लेखापाल

University

Press

विद्यापीठ मुद्रणालय

सावित्रीबाई फुले पुणे विद्यापीठ

(पूर्वीचे पुणे विद्यापीठ)

गणेशखिंड रोड, पुणे

INDEPENDENT AUDITOR'S REPORT

सन २०१४-१५ संविधानिक लेखा अहवाल

विद्यापीठ मुद्रणालय

लेखा परीक्षकांचा स्वतंत्र अहवाल

**TO THE MANAGEMENT COUNCIL,
SAVITRIBAI PHULE PUNE UNIVERSITY
(Earlier Known as UNIVERSITY OF PUNE)**

प्रति,

व्यवस्थापन परिषद,

सावित्रीबाई फुले पुणे विद्यापीठ यांना सादर...

(पूर्वीचे पुणे विद्यापीठ)

Report on the Financial Statements

आर्थिक विवरणपत्रांविषयी अहवाल :

We have audited the accompanying financial statements of 'University Press Account' (Press) of **SAVITRIBAI PHULE PUNE UNIVERSITY (Earlier Known as UNIVERSITY OF PUNE)** which comprise the Balance Sheet as at March 31, 2015, and the Statement of Profit and Loss for the year then ended, and a summary of significant accounting policies.

सावित्रीबाई फुले पुणे विद्यापीठाच्या (पूर्वीचे पुणे विद्यापीठ) विद्यापीठ मुद्रणालय खात्याशी संबंधित आर्थिक विवरणपत्राचे ३१ मार्च २०१५ अखेरच्या ताळेबंदानुसार आम्ही लेखा परीक्षण केले नफा-तोटा पत्रकाचेही परीक्षण केले. काही लेखा धोरणांचीही तपासणी केली.

Management's Responsibility for the Financial Statements

आर्थिक विवरणपत्रांबाबत व्यवस्थापनाची जबाबदारी

Management is responsible for the preparation of these financial statements that give a true and fair view of the financial position, financial performance of the 'University Press Account' in accordance with applicable Accounting Standards. This responsibility includes the design, implementation and maintenance of internal control relevant to the preparation and presentation of the financial statements that give a true and fair view and are free from material misstatement, whether due to fraud or error.

आर्थिक स्थिती, आर्थिक कामगिरी यासंदर्भात विद्यापीठ मुद्रणालय खात्याबाबतची विवरणपत्रे तयार करण्याची जबाबदारी व्यवस्थापनाची आहे. ही आर्थिक विवरणपत्रे लेखा मानकानुसार तयार केलेली आहेत. या जबाबदारीत आर्थिक विवरणपत्राची रचना अंमलबजावणी आर्थिक नोंदीनंतर नियंत्रण, आर्थिक विवरणपत्रांची तयारी यांचा यात संबंध असून ही आर्थिक विवरणपत्रे विद्यापीठ मुद्रणालयाच्या आर्थिक स्थितीचे खरे व योग्य चित्र मांडतात व ते वस्तुनिष्ठ गैरमाहिती किंवा चुका यापासून मुक्त आहेत हे येथे अपेक्षित आहेत.

Auditor's Responsibility

लेखा परीक्षकांची जबाबदारी

Our responsibility is to express an opinion on these financial statements based on our audit. We conducted our audit in accordance with the Standards on Auditing issued by the Institute of Chartered Accountants of India. Those Standards require that we comply with ethical requirements and plan and perform the audit to obtain reasonable assurance about whether the financial statements are free from material misstatement.

An audit involves performing procedures to obtain audit evidence about the amounts and disclosures in the financial statements. The procedures selected depend on the auditor's judgment, including the assessment of the risks of material misstatement of the financial statements, whether due to fraud or error. In making those risk assessments, the auditor considers internal control relevant to the Press's preparation and fair presentation of the financial statements in order to design audit procedures that are appropriate in the circumstances, but not for the purpose of expressing an opinion on the effectiveness of the entity's internal control. An audit also includes evaluating the appropriateness of accounting policies used and the reasonableness of the accounting estimates made by management, as well as evaluating the overall presentation of the financial statements.

We believe that the audit evidence we have obtained is sufficient and appropriate to provide a basis for our qualified audit opinion.

लेखा परीक्षणाच्या आधारे आर्थिक विवरणपत्रांवर मत प्रदर्शित करणे ही आमची जबाबदारी आहे. आम्ही प्रमाणित लेखा पध्दतीच्या आधारे लेखा परीक्षण केले आहे. ही प्रमाणके आयसीएआयच्या नियमानुसार आहेत. नैतिक गरजांची पूर्तता करणे यात आवश्यक असते. विद्यापीठ मुद्रणालयाचे खरे व योग्य चित्र उभे करणे, आर्थिक विवरणपत्रांची तपासणी करतानाचा योग्य लेखा पध्दतीची निवड करणे यात आवश्यक असते. यात संबंधित संस्थेच्या अंतर्गत हिशेब नियंत्रणावर मात्र भाष्य केले जात नाही. लेखा धोरणांची योग्यायोग्यता यात तपासली जाते व व्यवस्थापनाने दिलेल्या लेखा अंदाजांचे तसेच आर्थिक विवरणपत्रांच्या एकूणच सादरीकरणाचे मूल्यमापन केले जाते.

आम्ही असा विश्वास ठेवतो की, आम्हाला लेखा मत व्यक्त करण्यासाठी पुरेसे व योग्य पुरावे देण्यात आले आहेत.

Basis for Qualified Opinion:

पात्र मताचा आधार:

1. Valuation of Work in Progress is calculated at Standard Cost which is in contravention of Accounting standard 2 Valuation of Inventories issued by ICAI which requires the valuation of inventories should be valued at lower of Cost or net realizable value.
१. चालू असलेल्या कामाचे मूल्यांकन प्रमाणित किंमतीला धरून केले आहे. ते आयसीएआयच्या इन्व्हेन्टरीज मूल्यांकनाच्या लेखा मानक २ च्या विरोधात आहे. प्रत्यक्षात तिथे इन्व्हेन्टरीजचे मूल्यांकन निव्वळ रोखीकरण मूल्य किंवा कमी किंमतीला व्हायला हवे.
2. The University, from the current financial year has changed its policy of charging depreciation on all the assets. However,
२. विद्यापीठाने चालू आर्थिक वर्षात लेखा धोरण बदलून सर्व मालमत्तांवर घसारा लावण्यास सुरुवात केली आहे.

We draw attention to following points –
तथापि आम्ही खालील मुद्दे निदर्शनास आणीत आहोत.

- Depreciation on additions to fixed assets for the period 1997-98 to 2003-04 has been calculated for full year instead of calculating on pro rata basis. The impact of depreciation has not ascertained.

स्थावर मालमत्यात १९९७-९८ ते २००३-०४ या काळात जी भर पडली. त्यावरील घसारा पूर्ण वर्षाच्या आधारे काढण्यात आला तो प्रॉरेटा तत्वावर लावायला हवा होता. या घसारा मूल्यमापन पध्दतीचा परिणाम समजू शकला नाही.

- Additions from the year 2004-05 are taken on the basis of payment dates and not date on which asset is put to use.

२००४-०५ मधील मालमत्तांचा समावेश पैसे दिल्याच्या तारखेला केला आहे. तो प्रत्यक्ष मालमत्ता वापरास सुरुवात झाल्याच्या तारखेस करायला हवा.

- Depreciation on assets sold are not calculated till the date of disposal. Depreciation is taken on net amount i.e. Opening balance plus Additions during the year minus deletions during the year.

विकलेल्या मालमत्तांवरील घसारा ती निकालात काढेपर्यंत मोजण्यात आला नव्हता. घसारा निव्वळ रकमेवर दाखवण्यात आला नाही. म्हणजेच वर्षात सुरुवातीची शिल्लक व त्यातील भर यातून जी मालमत्ता काढून टाकली ती वजा करून त्यावर घसारा आकारण्यात आला त्यामुळे आयसीएआयच्या प्रमाणनियम २८ अन्वये नादुरुस्ती मालमत्ता अंतर्गत स्थावर मालमत्तेवर नादुरुस्तीमुळे झालेला तोटा निश्चित करता आला नाही.

3. It was informed to us that fixed asset verification is in process. Hence, we are unable to comment upon discrepancies, if any, between assets as per Books of Account and physical assets. Also the effect of impairment loss on fixed assets is not ascertained as prescribed in Accounting Standard 28 "Impairment of Assets" issued by the Institute of Chartered Accountants of India.

३. आम्हाला अशी माहिती देण्यात आली की, स्थिर मालमत्तेची तपासणी चालू आहे त्यामुळे आम्ही त्यातील कमतरतांबाबत भाष्य करू शकत नाही. जर खातेपुस्तिका व प्रत्यक्ष मालमत्ता यात काही फरक असेल तर सांगता येत नाही. त्याचा स्थावर मालमत्तेतील तोट्यावरचा प्रभाव लेखा प्रमाणक २८ (मालमत्तांची नादुरुस्ती) या आयसीएआयच्या मानकानुसार तपासता आला नाही.

Qualified Opinion:

पात्र मत:

In our opinion and to the best of our information and according to the explanations given to us, except for the possible effects of the matter described in the Basis for Qualified Opinion report, the financial statements give the information required by the Act in the manner so required and give a true and fair view in conformity with the accounting principles generally accepted in India:

आमच्या मते व आम्हास मिळालेल्या माहितीनुसार तसेच आम्हाला मिळालेल्या स्पष्टीकरणानुसार पात्र मत अहवालात संभाव्य परिणाम सांगण्यात आले आहेत. कायदानुसार आवश्यक माहिती आर्थिक विवरणपत्रातून मिळाली. त्याआधारे भारतात प्रचलित लेखा पध्दतीनुसार मुद्रणालय खाते आर्थिक स्थितीचे खरे व योग्य चित्र उभे करता आले.

- (i) in the case of the Balance Sheet, of the state of affairs of the Company as at March 31, 2015;

१. ताळेबंद पत्रकाच्या संदर्भात कंपनीची आर्थिक स्थिती ३१ मार्च २०१५ आखेर.

- (j) The case of the Statement of Profit and Loss, of the **loss** for the year ended on that date.

२. नफा-तोटा पत्रकानुसार आर्थिक वर्ष संपलेल्या तारखेअखेरीस तोटा.

Emphasis of Matter:

काही बाबींवर भर:

Without qualifying our opinion, attention is invited to following points

1. Even though university is following hybrid accounting system from last many years, it is contrary to Accounting standard (AS) 1 Disclosure of Accounting Policies which requires either "Cash" or "Mercantile" system of accounting.
१. विद्यापीठ संमिश्र लेखा पध्दती अनेक वर्षांपासून वापरत आहे. ते लेखा प्रमाणन (एएस१) 'डिस्कलोजर ऑफ अकाउंटिंग पॉलिसीज' च्या विरोधात असून एक तर रोखीने किंवा मर्कटाईल पध्दतीने हिशेब केला पाहिजे.

Report on Other Legal and Regulatory Requirements:

नियंत्रण गरजांबाबत तसेच कायदेशीर बाबींवर अहवाल :

- i. We have obtained all the information and explanations, which to the best of our knowledge and belief were necessary for the purpose of our audit.
१. आम्हाला दिलेली माहिती ही आमच्या विश्वास व ज्ञानानुसार खरी आहे, असे आम्ही मानतो व ती लेखा परीक्षणासाठी आवश्यक होती.
- ii. In our opinion proper books of account as required by law have been kept so far as it appears from our examination of those books.
२. आमच्या मते कायदानुसार आवश्यक नियमान्वये खाते पुस्तिका अद्ययावत ठेवली आहे असे खाते पुस्तिकांच्या तपासणीत आढळून आले.
- iii. In our opinion the Balance Sheet and the Profit and Loss Account dealt with by this report comply with the requirements of the Maharashtra Universities Act, 1994.
३. आमच्या मते नफा-तोटा खात्याचे ताळेबंद पत्रक हे अहवालाशी संबंधित असून ते महाराष्ट्र विद्यापीठ कायदा १९९४ नुसार गरजांची पूर्तता करणारे आहे.
- iv. The Balance Sheet and the Profit and Loss Account dealt with by this report are in agreement with the books of accounts.
४. नफा-तोटा खात्याचे ताळेबंद पत्रक खातेपुस्तिकेशी जुळणारे आहे.

For KIRTANE & PANDIT LLP
Chartered Accountants
Firm Registration Number 105215W/W100057

Parag Pansare
Partner
Membership Number 117309
Pune
Date: September 29th 2015.

मे. किर्तने व पंडित एलएलपी
सनदी लेखापाल,
नोंदणी क्रमांक १०५२१५ डब्ल्यू/
डब्ल्यू १०००५७

पराग पानसरे
भागीदार
नोंदणी क्रमांक ११७३०९, पुणे.
दि. २९ सप्टेंबर २०१५.

सावित्रीबाई फुले पुणे विद्यापीठ

(पूर्वीचे पुणे विद्यापीठ)

गणेशखिंड, पुणे ७.

विद्यापीठ मुद्रणालय

1. It is observed that electricity expenses of University Press are paid by Estate Department and reimbursement for the same is not made by University Press. Thus, the Expenses of University Press are understated and to that extent the loss for the year is also understated.

१. असे निदर्शनास आले आहे की, विद्यापीठ मुद्रणालयाचे जे खर्च मालमत्ता विभागाने केले आहेत. त्यानी प्रतिपूर्ती विद्यापीठ मुद्रणालय खात्याने केलेली नाही. त्यामुळे विद्यापीठ मुद्रणालयाचा खर्च कमी दिसतो व तोटाही कमी दिसतो.

उत्तर : विद्यापीठ मुद्रणालय हा विद्यापीठाचाच एक विभाग असून विद्यापीठातील इतर सर्व विभागांप्रमाणे मुद्रणालयाची वीज देयक स्थावर विभागामार्फत अदा केले जाते. सदर बाब धोरणात्मक असून त्यावर कार्यवाही चालू आहे.

2. In case of retirement benefits namely gratuity and leave encashment we suggest that actuarial valuation should be carried out from independent actuary for ascertaining and providing the liability which as on 31st March 2015 is not provided for.

२. निवृत्तीनंतरचे उपदान, रजा रोखीकरण यासाठी ॲक्ट्युरियल मूल्यांकन स्वतंत्र ॲक्ट्युअरीकडून करावे व त्यात ३१ मार्च २०१५ पर्यंतची दायित्वे निश्चित करावीत.

उत्तर : सदर बाब धोरणात्मक आहे.

3. Out of total Debtor balance of Rs.73,03,728/- receivables of Rs.23,08,909 are outstanding for more than 3 years.

३. थकीत बिलांची रक्कम रु. ७३,०३,७२८/- येणे आहे. त्यातील रु. २३,०८,९०९/- ३ वर्षांपासून येणे बाकी आहे.

उत्तर : विद्यापीठ मुद्रणालयाच्या थकित बिलांच्या वसुलीची कार्यवाही चालू आहे.

Savitribai Phule Pune University

ERSTWHILE UNIVERSITY OF PUNE

University Press

Balance Sheet

Particulars	UNIVERSITY PRESS - PUNE as at 31-Mar-2015	UNIVERSITY PRESS - PUNE as at 31-Mar-2014
Sources of Funds :		
Capital Account	181000.00	181000.00
<i>University Capital Fund</i>	181000.00	181000.00
Loans (Liability)	6247.17	6247.17
<i>Advance From Contingency Fund</i>	6247.17	6247.17
<i>Grant From Phaltan Press</i>		
Current Liabilities	74642632.98	74368595.48
Provisions	1955.00	2055.00
<i>Advance From A/c No. 1 (Payable)</i>	73874902.98	73519586.48
<i>Outstanding Salary A/c</i>	765775.00	846954.00
Profit & Loss A/c	-	-
<i>Opening Balance</i>	-	-
<i>Current Period</i>	47256761.81	42411426.14
	-	-4845335.67
	14864703.00	
Total	12708415.34	27299080.84
Application of Funds :		
Fixed Assets	2626036.01	14628813.01
<i>Building</i>	55641.93	370710.93
<i>Electical Installation</i>	42672.00	300000.00
<i>Furniture</i>	164817.44	326534.44
<i>Machinery</i>	429255.64	7362375.64
<i>MACHINERY PUR. FOR PRESS MOD.</i>	1808088.00	6068422.00
<i>FACTORY ACT CHG.</i>		
<i>Office Equipment</i>	76157.00	116960.00
<i>Software Purchase</i>	49404.00	83810.00
Current Assets	10082379.33	12670267.83
Closing Stock	1405888.00	1456368.00
Sundry Debtors	7303728.53	10080370.53
Cash-in-hand		
Bank Accounts	1372762.80	1474868.80
Closing Stock		
EXAMINATION		
<i>Medical Advance</i>		
<i>MISC DEBTORS</i>		-341339.50
<i>Other Advance</i>		
Total	12708415.34	27299080.84

CA (Dr.) V. K. Gargote
Finance & Accounts Officer

Dr. N. M. Kadu
Registrar

Dr. W. N. Gade
Vice-Chancellor

M/s. Kirtane & Pandit
Chartered Accountants

सावित्रीबाई फुले पुणे विद्यापीठ (पूर्वीचे पुणे विद्यापीठ)

गणेशखिंड, पुणे ७.

विद्यापीठ मुद्रणालय : १ एप्रिल २०१४ ते ३१ मार्च २०१५ अखेर ताळेबंद पत्रक
ताळेबंद पत्रक

विवरण	विद्यापीठ मुद्रणालय ३१ मार्च २०१५ अखेर	विद्यापीठ मुद्रणालय ३१ मार्च २०१४ अखेर
निधी स्रोत		
भांडवली खाते	१८१०००.००	१८१०००.००
विद्यापीठ भांडवल निधी	१८१०००.००	१८१०००.००
दायित्वे	६२४७.१७	६२४७.१७
आकस्मिक निधी अग्रिम	६२४७.१७	६२४७.१७
फलटण प्रेसचे अनुदान		
चालू दायित्वे	७४६४२६३२.९८	७४३६८५९५.४८
तरतूदी	११५५.००	२०५५.००
खाते क्र. १ मधून उचल देय	७३८७४९०२.९८	७३५१९५८६.४८
वेतन खात्यात प्रलंबित	७६५७७५.००	८४६९५४.००
नफा-तोटा खाते	-६२१२१४६४.८१	-४७२५६७६९.८१
आरंभीची शिल्लक	-४७२५६७६९.८१	-४२४११४२६.१४
चालू काळ	-१४८६४७०३.००	-४८४५३३५.६७
एकूण	१२७०८४१५.३४	२७२९९०८०.८४
निधीचा वापर		
स्थावर मालमत्ता	२६२६०३६.०१	१४६२८८१३.०१
इमारती	५५६४१.९३	३७०७१०.९३
विद्युत जोडणी	४२६७२.००	३०००००.००
फर्निचर	१६४८१७.४४	३२६५३४.४४
यंत्र सामुग्री	४२९२५५.६४	७३६२३७५.६४
मुद्रणालय आधुनिकीकरण फॅक्टरी कायदा	१८०८०८८.००	६०६८४२२.००
कार्यालयीन सामुग्री	७६१५७.००	११६९६०.००
सॉफ्टवेअर (अज्ञावली) खरेदी	४९४०४.००	८३८१०.००
चालू मालमत्ता	१००८२३७९.३३	१२६७०२६७.८३
वर्षाअखेरचा साठा	१४०५८८८.००	१४५६३६८.००
ऋणको	७३०३७२८.५३	१००८०३७०.५३
रोख हाती शिल्लक		
बँक खाते	१३७२७६२.८०	१४७४८६८.८०
अंतिम साठा		
परीक्षा		
वैद्यकीय अग्रिम		
किरकोळ ऋणको		-३४१३३९.५०
इतर अग्रिम		
एकूण	१२७०८४१५.३४	२७२९९०८०.८४

सीए डॉ. व्ही. के. गारगोटे
वित्त व लेखा अधिकारीडॉ. एन. एम. कडू
कुलसचिवडॉ. डब्ल्यु. एन. गाडे
कुलगुरु

SAVITRIBAI PHULE PUNE UNIVERSITY (ERSTWHILE UNIVERSITY OF PUNE)

University Press,

Profit & Loss A/c		
Particulars	UNIVERSITY PRESS - PUNE	UNIVERSITY PRESS - PUNE
	1-Apr-2014 to 31-Mar-2015	1-Apr-2013 to 31-Mar-2014
<i>Trading Account :</i>		
Sales Accounts	10695077.00	8914913.33
<i>Department Work Order</i>	3301050.00	2588398.00
<i>Exam Work Order</i>	5392835.00	4303450.00
<i>Office Work Order</i>	2001192.00	2023065.33
Direct Incomes		15000.00
<i>Sale of Scrape</i>		
<i>Sales</i>		
<i>TENDER FORM FEE</i>		15000.00
	10695077.00	8929913.33
Cost of Sales :	13430035.00	13725249.00
Opening Stock	1456368.00	1292889.00
Less: Closing Stock	1405888.00	1456368.00
	50480.00	163479.00
Direct Expenses	13379555.00	13888728.00
<i>Apprentice</i>		
<i>Bank Charges</i>		
<i>Contingency</i>	3660.00	
<i>Employees State Insurance</i>		
<i>ENCASHMENT</i>		193714.00
<i>Extra Duty Payment</i>	615725.00	424048.00
<i>Insurance</i>		37704.00
<i>LTC to Staff</i>		
<i>MACHINARY EQU. ASS. REP. & MAIN.</i>		
<i>MEDICAL REIMBURSEMENT</i>	30346.00	19045.00
<i>PAPER FOR GEN. USE</i>	591810.00	996957.00
<i>PRESS MAINTANCE & REPAIRS</i>		
<i>PRESS MODERNISATION</i>	175487.00	7800.00
<i>Press Provident Fund A/c</i>	876485.00	732047.00
<i>Press Salary A/c</i>	9549763.00	9984791.00
<i>PRIN. BIND. & DTP FROM OUTSIDE</i>		
<i>PRINTING AND BINDING MATERIAL</i>	344753.00	334627.00
<i>REPAIRS, MAINT. & OTHER REC. EXP.</i>	1191526.00	1049855.00
<i>UNIFORM</i>		21840.00
<i>Valvi Pratibandak Paste Control</i>		86300.00
<i>Z Repairs & Maint.Acce. for Plant & Machinery</i>		
<i>Z Trainingof Modern Techniques to Press Staff</i>		
Gross Profit :	-2734958.00	-4795335.67
<i>Income Statement :</i>		
Indirect Incomes	100.00	
<i>MISCELLINOUS</i>		
<i>PRIOR PERIOD A\C</i>		
Indirect Expenses	-2734858.00	-4795335.67
	12129845.00	50000.00
<i>Depreciation</i>	12129845.00	50000.00
Nett Profit :	-14864703.00	-4845335.67

CA (Dr.) V. K. Gargote
Finance & Accounts Officer

Dr. N. M. Kadu
Registrar

Dr. W. N. Gade
Vice-Chancellor

M/s. Kirtane & Pandit
Chartered Accountants

Statutory Audit Report for the year 2014-15

Savitribai Phule Pune University

सावित्रीबाई फुले पुणे विद्यापीठ (पूर्वीचे पुणे विद्यापीठ)		विद्यापीठ मुद्रणालय खाते	
नफा -तोटा खाते			
विवरण	विद्यापीठ मुद्रणालय १ एप्रिल २०१४ ते ३१ मार्च २०१५	विद्यापीठ मुद्रणालय १ एप्रिल २०१४ ते ३१ मार्च २०१४	
ट्रेडिंग खाते			
विक्री खाते			८९१४९१३.३३
विभाग काम आदेश	३३०१०५०.००	२५८८३९८.००	
परीक्षा काम आदेश	५३९२८३५.००	४३०३४५०.००	
कार्यालयीन काम आदेश	२००११९२.००	२०२३०६५.३३	
थेट उत्पन्न			१५०००.००
भंगार विक्री			
विक्री			
निविदा शुल्क		१५०००.००	
	१०६९५०७७.००		८९२९९१३.३३
विक्री किंमत	१३४३००३५.००		१३७२५२४९.००
प्रारंभी साठा	१४५६३६८.००	१२९२८८९.००	
(-) अखेरचा साठा	१४०५८८८.००	१४५६३६८.००	
	५०४८०.००	१६३४७९.००	
थेट खर्च	१३३७९५५५.००	१३८८८७२८.००	
शिकाऊ			
बँक शुल्क			
आकस्मिक	३६६०.००		
कर्मचारी राज्य विमा			
रजेचे रोखीकरण		१९३७९४.००	
जादा काम भत्ता	६१५७२५.००	४२४०४८.००	
विमा		३७७०४.००	
एल.टी.सी.			
यंत्रे निगा व दुरुस्ती			
वैद्यकीय प्रतिपूर्ती	३०३४६.००	१९०४५.००	
साधारण वापरांचा कागद	५९१८१०.००	९९६९५७.००	
मुद्रणालय निगा व दुरुस्ती			
मुद्रणालय आधुनिकीकरण	१७५४८७.००	७८००.००	
मुद्रणालय भविष्य निर्वाह निधी	८७६४८५.००	७३२०४७.००	
मुद्रणालय वेतन खाते	१५४९७६३.००	९९८४७९१.००	
छपाई, बांधणी, डीटीपी, - बाहेरून			
छपाई बांधणी साहित्य	३४४७५३.००	३३४६२७.००	
निगा, दुरुस्ती व इतर खर्च	११९९५२६.००	१०४९८५५.००	
गणवेश		२९८४०.००	
वाळवी प्रतिबंधाक कीड नियंत्रण		८६३००.००	
दुरुस्ती, निगा प्रकल्प-यंत्रणा			
प्रशिक्षण आधुनिक तंत्रे			
निव्वळ नफा	-२७३४९५८.००		-४७९५३३५.६७
उत्पन्न			
अप्रत्यक्ष उत्पन्न		१००.००	
संकीर्ण	१००.००		
पूर्वीचा कालावधी खाते			
		-२७३४८५८.००	-४७९५३३५.६७
अप्रत्यक्ष खर्च	१२१२९८४५.००		५००००.००
घसारा	१२१२९८४५.००	५००००.००	
निव्वळ नफा	-१४८६४७०३.००		-४८४५३३५.६७

सीए डॉ. व्ही. के. गारगोटे
वित्त व लेखा अधिकारी

डॉ. एन. एम. कडू
कुलसचिव

डॉ. डब्ल्यु. एन. गाडे
कुलगुरू

मे. कीर्तने व पंडित
सनदी लेखापाल

Savitribai Phule Pune University

ERSTWHILE UNIVERSITY OF PUNE

University Press

PUNE 411007

Trial Balance

1-Apr-2014 to 31-Mar-2015

Particulars	UNIVERSITY PRESS - PUNE			
	1-Apr-2014 to 31-Mar-2015			
	Opening Balance	Transactions		Closing Balance
	Debit	Credit		
Capital Account	181000.00 Cr			181000.00 Cr
<i>University Capital Fund</i>	<i>181000.00 Cr</i>			<i>181000.00 Cr</i>
Loans (Liability)	6247.17 Cr			6247.17 Cr
<i>Advance From Contingency Fund</i>	<i>6247.17 Cr</i>			<i>6247.17 Cr</i>
Current Liabilities	74368595.48 Cr	<i>11375503.00</i>	<i>11649540.50</i>	74642632.98 Cr
Provisions	2055.00 Cr	28549.00	28449.00	1955.00 Cr
TDS PAYABLE A\C	2055.00 Cr	28549.00	28449.00	1955.00 Cr
<i>Advance From A/c No. 1 (Payable)</i>	<i>73519586.48 Cr</i>	<i>10500000.00</i>	<i>10855316.50</i>	<i>73874902.98 Cr</i>
<i>Outstanding Salary A/c</i>	<i>846954.00 Cr</i>	<i>846954.00</i>	<i>765775.00</i>	<i>765775.00 Cr</i>
Fixed Assets	14628813.01 Dr	<i>127068.00</i>	<i>12129845.00</i>	2626036.01 Dr
<i>Building</i>	<i>370710.93 Dr</i>		<i>315069.00</i>	<i>55641.93 Dr</i>
<i>Electical Installation</i>	<i>300000.00 Dr</i>		<i>257328.00</i>	<i>42672.00 Dr</i>
<i>Furniture</i>	<i>326534.44 Dr</i>	<i>56668.00</i>	<i>218385.00</i>	<i>164817.44 Dr</i>
<i>Machinery</i>	<i>7362375.64 Dr</i>		<i>6933120.00</i>	<i>429255.64 Dr</i>
<i>MACHINERY PUR. FOR PRESS MOD.</i>	<i>6068422.00 Dr</i>		<i>4260334.00</i>	<i>1808088.00 Dr</i>
<i>FACTORY ACT CHG.</i>				
<i>Office Equipment</i>	<i>116960.00 Dr</i>		<i>40803.00</i>	<i>76157.00 Dr</i>
<i>Software Purchase</i>	<i>83810.00 Dr</i>	<i>70400.00</i>	<i>104806.00</i>	<i>49404.00 Dr</i>
Current Assets	12670267.83 Dr	<i>24586627.50</i>	<i>27124036.00</i>	10132859.33 Dr
Opening Stock	1456368.00 Dr			1456368.00 Dr
<i>Stock of Paper</i>	<i>574921.00 Dr</i>		<i>162761.00</i>	<i>574921.00 Dr</i>
<i>Work in Progress</i>	<i>881447.00 Dr</i>	<i>112281.00</i>		<i>881447.00 Dr</i>
<i>Z PRINTING & BINDING MATERIAL</i>				
Sundry Debtors	10080370.53 Dr	10716667.00	13493309.00	7303728.53 Dr
Department Debtors	2148519.20 Dr	3689027.00	3869829.00	1967717.20 Dr
Department	24245.00 Dr	44715.00	55165.00	13795.00 Dr
Exam	617540.00 Dr	384985.00	736025.00	266500.00 Dr
Office	2480973.33 Dr	1576165.00	1747170.00	2309968.33 Dr
EXAM GODOWN	3651305.00 Dr	5013150.00	7080175.00	1584280.00 Dr
EXAMINATIONS	1157788.00 Dr	8625.00	4945.00	1161468.00 Dr
Bank Accounts	1474868.80 Dr	13502071.00	13604177.00	1372762.80 Dr
BANK OF MAHARASHTRA 2006300463	1474868.80 Dr	13502071.00	13604177.00	1372762.80 Dr
MISC DEBTORS	341339.50 Cr	347889.50	6550.00	
Other Advance		20000.00	20000.00	

Statutory Audit Report for the year 2014-15**Savitribai Phule Pune University**

Sales Accounts		<i>10695077.00</i>	10695077.00 Cr	
<i>Department Work Order</i>		3301050.00	3301050.00 Cr	
<i>Exam Work Order</i>		5392835.00	5392835.00 Cr	
<i>Office Work Order</i>		2001192.00	2001192.00 Cr	
Direct Expenses	<i>14226509.00</i>	<i>846954.00</i>	13379555.00 Dr	
<i>Contingency</i>		3660.00	3660.00 Dr	
<i>Extra Duty Payment</i>		615725.00	615725.00 Dr	
<i>MEDICAL REIMBURSEMENT</i>		30346.00	30346.00 Dr	
<i>PAPER FOR GEN. USE</i>		591810.00	591810.00 Dr	
<i>PRESS MODERNISATION</i>		175487.00	175487.00 Dr	
<i>Press Provident Fund A/c</i>		876485.00	876485.00 Dr	
<i>Press Salary A/c</i>		10396717.00	846954.00	9549763.00 Dr
<i>PRINTING AND BINDING MATERIAL</i>		344753.00	344753.00 Dr	
<i>REPAIRS, MAINT. & OTHER REC. EXP.</i>		1191526.00	1191526.00 Dr	
Indirect Incomes		<i>100.00</i>	100.00 Cr	
<i>MISCELLINIOUS</i>		100.00	100.00 Cr	
Indirect Expenses	<i>12129845.00</i>		12129845.00 Dr	
<i>Depreciation</i>		12129845.00	12129845.00 Dr	
Profit & Loss A/c	47256761.81 Dr		47256761.81 Dr	
Grand Total		62445552.50	62445552.50	

CA (Dr.) V. K. Gargote
Finance & Accounts Officer

Dr. N. M. Kadu
Registrar

Dr. W. N. Gade
Vice-Chancellor

M/s. Kirtane & Pandit
Chartered Accountants

सावित्रीबाई फुले पुणे विद्यापीठ (पूर्वीचे पुणे विद्यापीठ), गणेशखिंड, पुणे ७.
मुद्रणालय खाते

तेरीजपत्रक १ एप्रिल २०१४ ते ३१ मार्च २०१५

विवरण	आरंभीची शिल्लक	व्यवहार नोंदी		अखेरची शिल्लक
		नावे	जमा	
भांडवली खाते	१८१०००.००			१८१०००.००
विद्यापीठ भांडवली निधी	१८१०००.००			१८१०००.००
कर्ज (दायित्वे)	६२४७.१७			६२४७.१७
आकस्मिक निधीतून उचल	६२४७.१७			६२४७.१७
चालू दायित्वे	७४३६८५९५.४८	११३७५५०३.००	११६४९५४०.५०	७४६४२६३२.९८
तरतूदी	२०५५.००	२८५४९.००	२८४४९.००	१९५५.००
टीडीएस खाते देय	२०५५.००	२८५४९.००	२८४४९.००	१९५५.००
खाते क्र. १ कडून अग्रिम (देय)	७३५१९५८६.४८	१०५०००००.००	१०८५५३१६.५०	७३८७४९०२.९८
वेतन खाते थकबाकी	८४६९५४.००	८४६९५४.००	७६५७७५.००	७६५७७५.००
स्थावर मालमत्ता	१४६२८८१३.०१	१२७०६८.००	१२१२९८४५.००	२६२६०३६.०१
इमारत	३७०७१०.९३		३१५०६९.००	५५६४१.९३
विद्युत संच उभारणी	३०००००.००		२५७३२८.००	४२६७२.००
फर्निचर	३२६५३४.४४	५६६६८.००	२१८३८५.००	१६४८१७.४४
यंत्रे	७३६२३७५.६४		६९३३१२०.००	४२९२५५.६४
सामुग्री आधुनिकीकरण	६०६८४२२.००		४२६०३३४.००	१८०८०८८.००
कार्यालय उपकरणे	११६९६०.००		४०८०३.००	७६९५७.००
सॉफ्टवेअर खरेदी	८३८१०.००	७०४००.००	१०४८०६.००	४४४०४.००
चालू मालमत्ता	१२६७०२६७.८३	२४५८६६२७.५०	२७१२४०३६.००	१०१३२८५९.३३
आरंभीचा साठा	१४५६३६८.००			१४५६३६८.००
कागद साठा	५७४९२१.००		१६२७६१.००	५७४९२१.००
प्रगतीपथावरील काम	८८१४४७.००	११२२८१.००		८८१४४७.००
छपाई-बांधणी साहित्य				
किरकोळ थकबाकीदार	१००८०३७०.५३	१०७१६६६७.००	१३४९३३०९.००	७३०३७२८.५३
विभागीय थकबाकीदार	२१४८५१९.२०	३६८९०२७.००	३८६९८२९.००	१९६७७१७.२०
विभाग	२४२४५.००	४४७१५.००	५५१६५.००	१३७९५.००
परिक्षा	६१७५४०.००	३८४९८५.००	७३६०२५.००	२६६५००.००
कार्यालय	२४८०९७३.३३	१५७६१६५.००	१७४७१७०.००	२३०९९६८.३३
परीक्षा गोदाम	३६५१३०५.००	५०१३१५०.००	७०८०१७५.००	१५८४२८०.००
परिक्षा	११५७७८८.००	८६२५.००	४९४५.००	११६१४६८.००
बँक खाते	१४७४८६८.८०	१३५०२०७१.००	१३६०४१७७.००	१३७२७६२.८०
बँक ऑफ महाराष्ट्र २००६३००४६३	१४७४८६८.८०	१३५०२०७१.००	१३६०४१७७.००	१३७२७६२.८०

Statutory Audit Report for the year 2014-15**Savitribai Phule Pune University**

किरकोळ थकबाकीदार	३४१३३९.५०	३४७८८९.५०	६५५०.००
इतर अग्रीमे		२००००.००	२००००.००
विक्री खाते			१०६९५०७७.००
विभागीय काम आदेश		३३०१०५०.००	३३०१०५०.००
परिक्षा काम आदेश		५३९२८३५.००	५३९२८३५.००
कार्यालयीन काम आदेश		२००११९२.००	२००११९२.००
थेट खर्च	१४२२६५०९.००	८४६९५४.००	१३३७९५५५.००
आकस्मिक	३६६०.००		३६६०.००
जादा काम भत्ता	६१५७२५.००		६१५७२५.००
वैद्यकीय प्रतिपूर्ती	३०३४६.००		३०३४६.००
साधारण वापरासाठी कागद	५९१८१०.००		५९१८१०.००
मुद्रणालय आधुनिकीकरण	१७५४८७.००		१७५४८७.००
मुद्रणालय भविष्य निर्वाह निधी खाते	८७६४८५.००		८७६४८५.००
मुद्रणालय वेतन खाते	१०३९६७१७.००	८४६९५४.००	९५४९७६३.००
छपाई व बांधणी साहित्य	३४४७५३.००		३४४७५३.००
दुरुस्ती निगा व इतर खर्च	११९१५२६.००		११९१५२६.००
अप्रत्यक्ष उत्पन्न		१००.००	१००.००
संकीर्ण		१००.००	१००.००
अप्रत्यक्ष खर्च	१२१२९८४५.००		१२१२९८४५.००
घसारा	१२१२९८४५.००		१२१२९८४५.००
नफा तोटा खाती	४७२५६७६१.८९		४७२५६७६१.८९
एकूण	६२४४५५५२.५०	६२४४५५५२.५०	

सीए डॉ. व्ही. के. गारगोटे
वित्त व लेखा अधिकारी

डॉ. एन. एम. कडू
कुलसचिव

डॉ. डब्ल्यु. एन. गाडे
कुलगुरु

मे. कीर्तने व पंडित
सनदी लेखापाल