सत्यमेव जयते
महाराष्ट्र शासन

कार्यक्रम अंदाजपत्रक

२०२२-२०२३

गृह विभाग

(भाग ४)

पोलीस

येरवडा कारागृह मुद्रणालय, पुणे-४११ ००६

२०२२

कार्यक्रम अंदाजपत्रक

२०२२-२०२३

गृह विभाग

(भाग ४)

पोलीस

गृह विभागाने तयार केलेल्या कार्यक्रम अंदाजपत्रकांची यादी
List of Performance Budget Prepared by Home Department

कार्यक्रम अंदाजपत्रकाचा क्रमांक Performance Budget No.			कार्यक्रम अंदाजपत्रकाचे नाव Name of Performance Budget
१	..	..	गृह विभाग (सर्वसाधारण)
1	..	..	Home Department (General)
२	..	..	गृह विभाग (राज्य उत्पादन शुल्क)
2	..	..	Home Department (State Excise)
३	..	..	गृह विभाग (परिवहन)
3	..	..	Home Department (Transport)
४	..	..	गृह विभाग (पोलीस)
4	..	..	Home Department (Police)
५	..	..	गृह विभाग (कारागृह)
5	..	..	Home Department (Prison)

अनुक्रमणिका

		पृष्ठ
पोलीस यंत्रणा, महाराष्ट्र राज्य		
प्रस्तावना	..	१
एकूण अर्थसंकल्पाचा कार्यक्रमनिहाय तपशील (विवरणपत्र 'अ')	..	४८
एकूण अर्थसंकल्पाचा प्रधानशीर्ष-नि-कार्यक्रमनिहाय तपशील (विवरणपत्र 'ब')	..	५२
कार्यक्रम		
१. संचालन आणि प्रशासन (पोलीस निरीक्षणालय)	..	५५
२. शिक्षण व प्रशिक्षण (पोलीस प्रशिक्षण केंद्रे व महाविद्यालये)	..	६८
३. गुन्हे अन्वेषण आणि दक्षता	..	९६
गुन्हे अन्वेषण विभाग, बृहन्मुंबई —	..	९६
(अ) विशेष कार्यपथक	..	१०२
(ब) समाजसेवा शाखा	..	१०३
(क) श्वान पथक	..	१०५
(ड) बालसहायक पोलीस पथक	..	१०५
(इ) हरविलेल्या व्यक्तींसंबंधीचे केंद्र	..	१०८
(ग) गुन्हा कार्यप्रणाली केंद्र	..	१०८
(म) गुन्हा प्रतिबंधक शाखा	..	१०९
(भ) आर्थिक गुन्हे विभाग	..	११०
(न) अपराध सूची केंद्र	..	१११
(च) जनसंपर्क केंद्र	..	११२
(छ) नियंत्रण कक्ष	..	११२
(ज) अंमली पदार्थविरोधी कक्ष	..	११३
गुन्हे अन्वेषण विभाग —	..	१२३
(अ) गुन्हे प्रकटीकरण शाखा	..	१२३
(ब) श्वान पथक	..	१४३
(क) हस्ताक्षर आणि छायाचित्र केंद्र	..	१४५
(ई) अंगुलिमुद्रा केंद्र	..	१४९
आयुक्त, राज्य गुप्तवार्ता विभाग	..	१५७
विशेष पोलीस महानिरीक्षक, फोर्स वन	..	१८४
लाचलुचपत प्रतिबंधक विभाग	..	१८५
(अ) सापळा प्रकरणे	..	१८५
(ब) तपासासाठी घेतलेले गुन्हे	..	१९१
(क) न्यायालयात पाठविलेली प्रकरणे	..	१९४
(ड) विभागीय चौकशीसाठी शिफारस केलेली प्रकरणे	..	१९५
(इ) लाचलुचपत प्रतिबंधक केंद्राने केलेले इतर कार्य	..	१९६
दहशतवादविरोधी पथक —	..	२००
४. महिला व बाल अपराध प्रतिबंध विभाग	..	२०६
५. सीमा सुरक्षा बल	..	२१०
६. **राज्य मुख्यालय पोलीस —**	..	२१५
(१) बृहन्मुंबई पोलीस आयुक्त यांचे कार्यालय	..	२१५
(२) शहर पोलीस	..	२१५
(३) अनुज्ञप्ती विभाग	..	२१८
(अ) चित्रपटगृह व शस्त्रविषयक अनुज्ञप्ती	..	२१८
(ब) सार्वजनिक जमिनीवरील वाहन अनुज्ञप्ती विभाग	..	२१८

अनुक्रमणिका--चालू

पृष्ठ

६. **राज्य मुख्यालय पोलीस**—चालू

(४) सरकारी इमारतींकरिता रक्षक .. २१८

(५) रुग्णालयीन खर्च .. २१८

(६) मुंबई पोलीस कुटुंब आरोग्य योजना .. २१८

(७) (अ) शहर पोलीस .. २३४

(ब) वाहतूक नियंत्रण शाखा .. २३५

(क) वाहतूक प्रशिक्षण संस्था .. २४२

(ड) मोटार परिवहन विभाग .. २४४

(फ) सशस्त्र पोलीस .. २४६

(८) (अ) अनुज्ञप्ती विभाग .. २५२

(ब) सरकारी इमारतीसाठी रक्षक .. २६४

(क) रुग्णालयीन खर्च .. २६६

७. **जिल्हा पोलीस**— .. २७३

(१) (अ) पोलीस आयुक्तालय .. २७३

(ब) जिल्हा पोलीस दल .. २७३

(क) राज्य राखीव पोलीस दल .. ३०४

(ड) पोलीस बिनतारी यंत्रणा .. ३०६

(इ) पोलीस मोटार परिवहन विभाग .. ३३०

(फ) मोटार चालक यांचे प्रशिक्षण .. ३३८

(ग) महामार्ग वाहतूक मदत केंद्र .. ३५५

(२) वाहतूक अभियांत्रिकी पथक .. ३६५

(३) रुग्णालय खर्च (जिल्हा रुग्णालये) .. ३६८

(४) जमिनीवरील वाहनांना अनुज्ञप्ती देणारा विभाग .. ३७६

८. ग्राम पोलीस ३८३

९. रेल्वे पोलीस .. ३८७

१०. बंदर पोलीस .. ४०८

११. महाराष्ट्र पोलीस कुटुंब आरोग्य योजना .. ४१५

१२. पोलीस कर्मचाऱ्यांचे कल्याण .. ४१६

१३. राज्य पोलीस दलाचे आधुनिकीकरण .. ४२६

१४. न्यायसाहाय्यक विज्ञान .. ४२७

१५. इतर खर्च (युरोपीय भटके लोक इत्यादींबाबत खर्च) .. ४३८

१६. स्थानिक संस्था, महानगरपालिका इत्यादींना साहाय्य .. ४४०

१७. धर्मादाय प्रयोजनासाठी देणग्या .. ४४५

१८. इतर खर्च (महानगरपालिका व नगरपालिका यांना साहाय्यक अनुदान) .. ४४८

१९. इतर संकीर्ण नुकसानभरपाईच्या व अभिहस्तांकित रकमा .. ४५२

२०. पोलीस शल्यचिकित्सक .. ४५५

२१. पोलीस गृहनिर्माण .. ४६२

२२. महात्मा गांधी तंटामुक्त गाव मोहीम .. ४८९

पोलीस यंत्रणा, महाराष्ट्र राज्य

प्रस्तावना :

कायदा व सुव्यवस्था राखणे, गुन्ह्याचा शोध करणे आणि गुन्हे टाळण्यासाठी प्रतिबंधात्मक उपाययोजना करणे ही पोलिसांची मुख्य कामे आहेत. शिवाय गुन्हे टाळणे, गुन्हेगारावर खटले भरणे, कैद्यांना तसेच सरकारी तिजोरी, खाजगी किंवा सार्वजनिक मालमत्तेला संरक्षण देणे, वाहतूक सुव्यवस्था चालू ठेवणे, स्फोटक पदार्थांची तपासणी करणे, पूर्वचारित्र्य तपासून पाहणे ही महत्त्वाची कामेही पोलीस करतात. या व्यतिरिक्त सामाजिक, आर्थिक, विविधता कार्यान्वित करण्यासाठीसुध्दा पोलिसांना कामगिरी बजावावी लागते.

ही सर्व कामे दिनांक ३० सप्टेंबर २०२१ पर्यंत असलेल्या २१,२९१ पोलीस अधिकारी व २,०८,६७१ पोलीस कर्मचारी असे एकूण २,२९,९६२ पोलीस अधिकारी व कर्मचाऱ्यांमार्फत पोलीस दल पार पाडते. या पोलीस दलाच्या नियंत्रण व प्रशासनाबाबतचे अधिकार, मुंबईत मुख्यालय असलेल्या महासंचालक व पोलीस महानिरीक्षकांना प्रदान करण्यात आले आहेत. अंतर्गत अर्थव्यवस्था, सर्वसाधारण प्रशिक्षण, पोलीस दलामध्ये शिस्तपालन, तसेच त्यांची कार्यक्षमता राखणे यासाठी ते जबाबदार आहेत. महासंचालक व पोलीस महानिरीक्षक आणि सहा अपर पोलीस महासंचालक यांमध्ये या कार्यभाराची विभागणी करण्यात आली आहे.

पोलीस महासंचालक व पोलीस महानिरीक्षक, महाराष्ट्र राज्य, मुंबई हे बृहन्मुंबई व महासंचालक, ऐसीबी, महाराष्ट्र राज्य, मुंबई वगळून महाराष्ट्र राज्य पोलीस दलाचे नियंत्रण, कार्यकारी व प्रशासकीय प्रमुख आहेत. त्यांच्या नियंत्रणाखाली त्यांना (१) अपर पोलीस महासंचालक (कायदा व सुव्यवस्था), (२) अपर पोलीस महासंचालक (प्रशासन), (३) अपर पोलीस महासंचालक (आस्थापना), (४) अपर पोलीस महासंचालक (नियोजन व समन्वय), (५) अपर पोलीस महासंचालक (तरतूद), अपर पोलीस महासंचालक (आर्थिक गुन्हे शाखा), (६) विशेष पोलीस महानिरीक्षक (कायदा व सुव्यवस्था), (७) विशेष पोलीस महानिरीक्षक (प्रशासन), (८) विशेष पोलीस महानिरीक्षक (आस्थापना), (९) विशेष पोलीस महानिरीक्षक (नि. व स.), (१०) सहाय्यक पोलीस महानिरीक्षक (नियोजन व समन्वय) / सरसंपादन (दक्षता) / (आस्था.) / (का. व सु.) (प्रशासन) ही सहायक पदे निर्माण केलेली आहेत.

महाराष्ट्र राज्यातील पोलीस विभागाचे १०४ घटक आहेत. त्यामध्ये १२ पोलीस आयुक्तालये, १ गुन्हे अन्वेषण विभाग, १ राज्य गुप्तवार्ता विभाग, ८ परिक्षेत्रे, ३६ पोलीस जिल्हे, ४ रेल्वे पोलीस जिल्हे, १६ राज्य राखीव पोलीस दल गट, १ मोटार परिवहन विभाग, १४ प्रशिक्षण संस्था आणि १ राज्य पोलीस बिनतारी संदेश यंत्रणा यांचा समावेश होतो. बृहन्मुंबईसहित राज्यात एकूण १,१६५ पोलीस ठाणी आहेत.

मुंबई, पुणे, नागपूर, ठाणे, नाशिक, औरंगाबाद, सोलापूर, नवी मुंबई, अमरावती, पिंपरी-चिंचवड, मिरा भाईंदर-वसई-विरार व लोहमार्ग, मुंबई या १२ ठिकाणी पोलीस आयुक्तालये आहेत. या प्रत्येक ठिकाणी पोलीस यंत्रणेचा प्रमुख म्हणून अपर पोलीस महासंचालक / विशेष पोलीस महानिरीक्षक / पोलीस उपमहानिरीक्षक या दर्जाचे अधिकारी पोलीस आयुक्तपदी कार्यरत आहेत आणि त्यांना जिल्हादंडाधिकाऱ्यांचेही अधिकार आहेत.

वरील पोलीस आयुक्तालये वगळता प्रशासकीय कारभासाठी राज्याची आठ परिक्षेत्रांमध्ये विभागणी करण्यात आली आहे. या आठ परिक्षेत्रांपैकी सात परिक्षेत्राच्या प्रमुखपदी प्रत्येकी एक विशेष पोलीस महानिरीक्षक दर्जाचे व गडचिरोली परिक्षेत्र येथे पोलीस उपमहानिरीक्षक दर्जाचा अधिकारी कार्यरत आहे. एका परिक्षेत्रात तीन ते पाच जिल्ह्यांचा समावेश असतो. तसेच (१) महासंचालक, ॲण्टी करप्शन ब्युरो, महाराष्ट्र राज्य, मुंबई, (२) अपर पोलीस महासंचालक, गुन्हे अन्वेषण विभाग, महाराष्ट्र राज्य, पुणे, (३) आयुक्त व अपर पोलीस महासंचालक, राज्य गुप्तवार्ता विभाग, महाराष्ट्र राज्य, मुंबई, (४) अपर पोलीस महासंचालक, प्रशिक्षण, खास पथक, मुंबई, (५) अपर पोलीस महासंचालक (वाहतूक), मुंबई, (६) अपर पोलीस महासंचालक, लोहमार्ग, मुंबई, (७) अपर पोलीस महासंचालक, नागरी हक्क संरक्षण, मुंबई, (८) अपर पोलीस महासंचालक, राज्य राखीव पोलीस दल, मुंबई, (९) अपर पोलीस महासंचालक, दहशतवाद विरोधी पथक, मुंबई, (१०) अपर पोलीस महासंचालक, आर्थिक गुन्हे, मुंबई, (११) संचालक व अपर पोलीस महासंचालक, पोलीस बिनतारी संदेश यंत्रणा, महाराष्ट्र राज्य, पुणे, (१२) अपर पोलीस महासंचालक, ॲन्टी-नक्षलाईट ऑपरेशन, नागपूर, (१३) संचालक, महाराष्ट्र पोलीस अकॅडमी, नाशिक, (१४) विशेष पोलीस महानिरीक्षक, राज्य गुन्हे अभिलेख केंद्र, पुणे, (१५) विशेष पोलीस महानिरीक्षक, मोटार परिवहन विभाग, पुणे, (१६) विशेष पोलीस महानिरीक्षक, राज्य राखीव पोलीस दल, पुणे, (१७) विशेष पोलीस महानिरीक्षक, राज्य राखीव पोलीस दल, नागपूर, (१८) विशेष पोलीस महानिरीक्षक, महाराष्ट्र गुप्तवार्ता प्रबोधिनी, पुणे, (१९) विशेष पोलीस महानिरीक्षक, फोर्स वन, मुंबई या दर्जाचे १९ वरिष्ठ पोलीस अधिकारी सदर घटकात कार्यरत आहेत.

मुंबईवर झालेल्या दहशतवादी हल्ल्यानंतर राज्य शासनाने दहशतवादी / अतिरेकी यांच्याकडून होणाऱ्या संभाव्य हल्ल्यांचा प्रभावी व समर्थपणे मुकाबला करण्यासाठी राज्यात राष्ट्रीय सुरक्षा दलाच्या (एन. एस. जी. च्या) धर्तीवर विशेष कमांडो पथक स्थापन करण्याबाबत घेतलेल्या निर्णयानुसार शासन निर्णय, गृह विभाग, आय. एस. एस./१००९/प्र. क्र. ८४/विशा-४, दिनांक २ एप्रिल २००९ अन्वये राज्य सुरक्षा दलामध्ये फोर्स वनची स्थापना केली आहे. सध्या सदर फोर्स वन कमांडो पथकाचे मुख्यालय / कार्यालय गोरेगाव (पू.), मुंबई येथे कार्यरत आहे. सदर फोर्स वन मध्ये अपर पोलीस महासंचालक हे पथकाचे विभाग प्रमुख असून त्यांना सहायक म्हणून कृती विभागात १ पोलीस अधीक्षक, ३ पोलीस उपअधीक्षक, ८ पोलीस निरीक्षक, १३ सहायक पोलीस निरीक्षक, ४३ पोलीस उपनिरीक्षक, ०२ सहायक पोलीस उपनिरीक्षक, ६२ पोलीस हवालदार, ११ पोलीस नाईक, २२२ पोलीस शिपाई, १३ कार्यालयीन कर्मचारी व १३ मेस कर्मचारी असे एकूण ४५० पदे, तसेच शासन निर्णय क्रमांक ऐपीओ-०१०३/८१३६/प्र. क्र. १४३/पोल-३, दिनांक ३१ डिसेंबर २००९ अन्वये फोर्स वन अर्बन काऊंटर ट्रेनिंग अकादमीकरिता पोलीस अधिकारी / कर्मचारी यांची एकूण ४४ पदे अशी एकूण ४९४ पदे आहेत.

राज्यात दहशतवादी कारवायांना त्वरेने, वेगाने व परिणामकारकपणे आळा घालण्यासाठी दहशतवादविरोधी पथकाची स्थापना शासन निर्णय क्रमांक एसएसए-१०/०३/५/विशा-४, दिनांक ८ जुलै २००४ अन्वये करण्यात आलेली आहे. दहशतवाद विरोधी पथकाचे प्रमुख म्हणून अपर पोलीस महासंचालक हे पद शासन निर्णय क्रमांक आयएसएस-१००९/प्र. क्र. ६०/विशा-४, दिनांक २७ जुलै २००९ अन्वये निर्माण करण्यात आले आहे. दहशतवादविरोधी पथक, नागपूर, औरंगाबाद, उपपथक पुणे, नाशिक, अकोला, नांदेड येथे कार्यरत आहेत. दहशतवाद विरोधी पथक मुंबई उर्वरित महाराष्ट्र यांचे लेखा व आस्थापनाविषयक कामकाज मुंबई येथील मुख्य कार्यालयातून एकत्रितरित्या करण्यासाठी करण्याबाबतची कार्यवाही सुरू आहे. सदर दहशतवादविरोधी पथकामध्ये अपर पोलीस महासंचालक हे विभाग प्रमुख असून त्यांना सहायक म्हणून कृती विभागात १ विशेष पोलीस महानिरीक्षक, १ पोलीस उपमहानिरीक्षक, ४ पोलीस उपायुक्त, १० सहायक पोलीस आयुक्त, ४५ पोलीस निरीक्षक, ६५ सहायक पोलीस निरीक्षक, ८० पोलीस उपनिरीक्षक, ११ सहायक पोलीस उपनिरीक्षक, ७० पोलीस हवालदार, २१६ पोलीस नाईक, २०९ पोलीस शिपाई व २५ प्रशासकीय/कार्यालयीन कर्मचारी वर्ग असे एकूण ७४१ पदे निर्माण केलेली आहेत.

राज्यामध्ये सध्या राज्य राखीव पोलीस दलाचे एकूण १६ गट आहेत. सदर गटांमध्ये ५३४ अधिकारी व १५,६३४ पोलीस कर्मचारी असे एकूण १६,१६८ इतके पोलीस अधिकारी व कर्मचारी कार्यरत आहेत. तथापि, विशेष कामासाठी जिल्ह्यांना या गटांमधून जादा मनुष्यबळ दिले जाते. बहवंशी संरक्षण दलाच्या पध्दतीचे शिक्षण या राखीव पोलीस दलाला दिले जाते. गंभीर स्वरूपाच्या दंगली व आकस्मिक परिस्थितीला तोंड देणेकामी जिल्हा पोलीस दलास मदत करण्यासाठी हे गट सज्ज ठेवण्यात येतात. अशा रीतीने पोलीस दलाची कार्यपध्दती चालते.

पोलीस आयुक्त, बृहन्मुंबई हे बृहन्मुंबई पोलीस दलाचे कार्यकारी व प्रशासकीय प्रमुख आहेत, त्यांच्या नियंत्रणाखाली त्यांना सहपोलीस आयुक्त (गुन्हे-२), सहपोलीस आयुक्त (कायदा व सुव्यवस्था), सहपोलीस आयुक्त (प्रशासन) व सहपोलीस आयुक्त (वाहतूक) ही पाच पदे सहायक म्हणून दिलेली आहेत, या व्यतिरिक्त ११ अपर पोलीस आयुक्त (पाच प्रादेशिक विभागाचे अपर पोलीस आयुक्त मिळून) दिलेले आहेत आणि ३८ पोलीस उपायुक्त आहेत. त्याचप्रमाणे ६५ सहायक पोलीस आयुक्त, ८५५ पोलीस निरीक्षक, ९२५ सहायक पोलीस निरीक्षक, २३५७ पोलीस उपनिरीक्षक, ३००३ सहायक पोलीस उपनिरीक्षक, ७०६८ पोलीस हवालदार, ६६१९ पोलीस नाईक, ०१ पोलीस नाईक अधिसंख्या पद, १६४४० पोलीस शिपाई असे एकूण ४२५७ पोलीस अधिकारी व ३३१३० पोलीस कर्मचारी मिळून एकूण ३७३८७ कर्मचारी आहेत आणि मंत्रालयीन कर्मचारी वर्ग १, २, ३ व ४ चे एकूण १३४५ कर्मचारी कार्यरत आहेत व ६६ विधी अधिकारी कंत्राटी पद्धतीने कार्यरत आहेत.

कायदा व सुव्यवस्था आणि प्रशासन यामध्ये पोलीस आयुक्तांचे सरळ ओझे कमी करण्यासाठी सहपोलीस आयुक्त त्यांना मदत करतात प्रशासकीय बाबतीत त्यांना मदत करण्यासाठी सहपोलीस आयुक्त (प्रशासन) व पोलीस उपआयुक्त (मुख्यालय-१), पोलीस उपआयुक्त (मुख्यालय-२) यांची नियुक्ती केलेली आहे. बृहन्मुंबईतील कायदा व सुव्यवस्था योग्यरीतीने हाताळण्यासाठी अपर पोलीस आयुक्त, दक्षिण प्रादेशिक विभाग, अपर पोलीस आयुक्त, मध्य प्रादेशिक विभाग, अपर पोलीस आयुक्त, पूर्व प्रादेशिक विभाग व अपर पोलीस आयुक्त, पश्चिम प्रादेशिक विभाग व अपर पोलीस आयुक्त, उत्तर प्रादेशिक विभाग असे पाच अधिकारी आहेत. बृहन्मुंबईतील गंभीर स्वरूपाचे गुन्हे हाताळणे व अशा गुन्हेगारीला आळा घालण्यासाठी, राबविण्यासाठी योजनेसाठी सहपोलीस आयुक्त, गुन्हे व सहपोलीस आयुक्त (आर्थिक गुन्हे) यांना मदत करण्यासाठी पोलीस उपआयुक्त, गुन्हे व अपर पोलीस आयुक्त, गुन्हे तसेच आठ पोलीस उपआयुक्त यांची नेमणूक केलेली आहे. मुंबई शहरामध्ये सामाजिक हालचालींवर लक्ष ठेवून कोणताही गैरप्रकार होऊ नये याबाबत दखल घेण्यासाठी व विशेष शाखा एक-ई ही शाखा निर्माण करून त्यासाठी एक अपर पोलीस आयुक्त व एक पोलीस उपआयुक्त यांची नेमणूक केलेली आहे. तसेच विशेष शाखा एक मध्ये सुरक्षा व संरक्षण, स्वतंत्ररित्या हाताळण्यासाठी एक अपर पोलीस आयुक्त व तीन पोलीस उपआयुक्त ही पदे अस्तित्वात आहेत. त्याचप्रमाणे बृहन्मुंबईतील कायदा व सुव्यवस्था राखण्यासाठी सशस्त्र दलावर नियंत्रण ठेवण्यासाठी एक अपर पोलीस आयुक्त व पाच पोलीस उपआयुक्तांची पदे निर्माण करण्यात आली आहेत. तसेच शहरामध्ये उद्‌भवणाऱ्या दंगलीवर नियंत्रण ठेवण्यासाठी दोन दंगल काबू पथके तयार केली असून त्याकरिता एक पोलीस उपआयुक्त व दोन सहायक पोलीस आयुक्त अशी पदे निर्माण करण्यात आली आहेत. बृहन्मुंबईतील वाहतूक नियंत्रण कामाची देखरेख करण्यासाठी आणि तद्‌संबंधी विविध योजना राबविण्यासाठी एक सहपोलीस आयुक्त, एक अपर पोलीस आयुक्त व चार पोलीस उपआयुक्त यांची नेमणूक केलेली आहे. मोटार परिवहन विभागातील आणि बिनतारी संदेश विभागातील तांत्रिक कामाच्या देखरेखीसाठी प्रत्येकी एक याप्रमाणे दोन पोलीस उपआयुक्त नियुक्त केलेले आहेत. बृहन्मुंबईतील कायदा व सुव्यवस्था राखण्यासाठी एक सहपोलीस आयुक्त (कायदा व सुव्यवस्था) व एक पोलीस उपआयुक्त, अभियान हे आहेत. तसेच बृहन्मुंबईसाठी एक स्वतंत्र अंमली पदार्थ विरोधी कोष असून त्यासाठी एक पोलीस उपआयुक्त आहे. बृहन्मुंबईतील ९४ पोलीस ठाणी पाच प्रादेशिक विभागात विभागलेली आहेत. या प्रत्येक प्रादेशिक विभागाच्या अधिपत्याखाली प्रत्येक परिमंडळाला एक पोलीस उपआयुक्त नेमलेला आहे. सध्या तेरा परिमंडल कार्यालये आहेत, पोलीस उपआयुक्तांना योग्य त्या प्रमाणात मदतनीस म्हणून सहायक पोलीस आयुक्त दिलेले आहेत आणि पोलीस ठाणी / विभाग शाखा यांच्या कार्यक्षेत्रात येणारी लोकसंख्या, गुन्हेगारांची संख्या, पोलीस ठाण्याचा परिसर (क्षेत्रफळ) लक्षात घेऊन इतर गौण कर्मचारी वर्ग देण्यात आलेला आहे व अशा पध्दतीने बृहन्मुंबईतील कायदा व सुव्यवस्था राखण्याचे कार्य केले जाते.

बृहन्मुंबई पोलीस आयुक्तांच्या आस्थापनेवर सहपोलीस आयुक्त, अपर पोलीस आयुक्त, पोलीस उपआयुक्त, यांना कायदा व सुव्यवस्था अबाधित राखण्याच्या कामासाठी पुरेसा वेळ मिळण्यासाठी दोन पध्दतीच्या प्रशासकीय कामकाजासाठी वर्ग २ दर्जाचे १५ वरिष्ठ प्रशासकीय अधिकारी, २४ प्रशासकीय अधिकारी नेमलेले आहेत. अशा पध्दतीने बृहन्मुंबई पोलीस दलाची कार्यपध्दती चालते.

महिला गुन्हेगार व महिला तक्रारदार यांची प्रकरणे हाताळण्यासाठी वेगवेगळ्या महिला अधिकारी व महिला पोलीस शिपाई यांची नेमणूक केलेली आहे.

पोलीस संचार यंत्रणा कार्यक्षम व मजबूत व्हावी म्हणून पोलीस नियंत्रण कक्षाचे विक्रेंद्रीकरण करून एकूण पाच प्रादेशिक नियंत्रण कक्ष बृहन्मुंबई पोलीस दलासाठी निर्माण करण्यात आले आहेत. सध्या एकूण सहा नियंत्रण कक्ष कार्यरत आहेत.

शासनाने दहशतवादी कारवायांना आळा घालण्यासाठी पोलीस आयुक्त, बृहन्मुंबई यांच्या आस्थापनेवर दिनांक ३१ ऑगस्ट २००९ च्या शासन निर्णयान्वये २६ जलद प्रतिसाद पथके निर्माण करण्यासाठी मंजुरी दिली आहे. एका जलद प्रतिसाद पथकामध्ये ४ तुकड्या असतील, एका तुकडीमध्ये २ सहा. पोलीस निरीक्षक / पोलीस उपनिरीक्षक आणि १२ पोलीस शिपाई असा एकूण १४ पोलीस अधिकारी / कर्मचारी यांचा समावेश आहे. म्हणजेच एका जलद प्रतिसाद पथकामध्ये ८ पोलीस अधिकारी व ४८ पोलीस अंमलदार असे एकूण ५६ पोलीस अधिकारी / कर्मचारी कार्यरत असतील. अशाप्रकारे एका जलद पथकाची रचना करण्यात आलेली आहे. पोलीस आयुक्त, बृहन्मुंबई कार्यालयाच्या अधिनस्त दिनांक १ फेब्रुवारी २०१० पासून पाच प्रादेशिक विभागांमध्ये प्रत्येकी २ पथके व मुख्यालयास २ पथके अशी एकूण १२ जलद प्रतिसाद पथके निर्माण करण्यात आलेली आहेत, तसेच दिनांक ४ मार्च २०१४ रोजीच्या शासन निर्णयान्वये ३ जलद प्रतिसाद पथके निर्माण करणे करिता १६८ पदे मंजूर झाल्यामुळे सशस्त्र पोलीस दलाच्या अधिनस्त ३ जलद प्रतिसाद पथके निर्माण करण्यात आली, अशी एकूण १५ जलद प्रतिसाद पथके पोलीस आयुक्त, बृहन्मुंबई कार्यालयाच्या अधिनस्त कार्यरत आहेत.

राज्य गुन्हे अन्वेषण विभाग, महाराष्ट्र राज्य, पुणे

कार्यप्रणाली

गुन्हे अन्वेषण विभाग, महाराष्ट्र राज्य, पुणे हा पोलीस खात्यातील महत्त्वाचा विशेष विभाग आहे. या विभागाचे कार्यक्षेत्र संपूर्ण महाराष्ट्र राज्याकरिता असून हा विभाग अपर पोलीस महासंचालक यांचे नियंत्रणाखाली कार्यरत आहे. राज्य गुन्हे अन्वेषण विभागाकडील विविध गुन्ह्यांच्या तपास कामांवर पर्यवेक्षण व नियंत्रणाचे काम विशेष पोलीस महानिरीक्षक (गुन्हे-पूर्व विभाग), विशेष पोलीस महानिरीक्षक (गुन्हे-पश्चिम विभाग) विशेष पोलीस महानिरीक्षक (राज्य गुन्हे अन्वेषण अभिलेख केंद्र), उपमहानिरीक्षक (आर्थिक गुन्हे विभाग), उपमहानिरीक्षक, (प्रशासन) तसेच पोलीस अधीक्षक (पुणे, नागपूर, औरंगाबाद, नाशिक, कोल्हापूर, कोकण भवन, अमरावती आर्थिक गुन्हे, का. व सं. तांत्रिक) यांचेद्वारे केले जाते. गुन्हे अन्वेषण विभागात, पोलीस अधीक्षक (१) पुणे, (२) नागपूर, (३) अमरावती, (४) औरंगाबाद, (५) नाशिक, (६) कोकण भवन (७) कोल्हापूर अशी सात पथके पोलीस अधीक्षकांच्या थेट नियंत्रणाखाली असून, ते राज्यातील गुन्ह्यांच्या संदर्भात प्रतिबंध, तपास आणि गुन्ह्यांची उकल या कामात पर्यवेक्षण व नियंत्रण करतात. गुन्हे अन्वेषण विभागाकडे मा. उच्चन्यायालय, महाराष्ट्र शासन किंवा पोलीस महासंचालक, महाराष्ट्र राज्य यांनी सोपविलेल्या क्लिष्ट गुंतागुंतीच्या व व्यापक स्वरूपाच्या तसेच, महत्त्वाच्या गुन्ह्यांचे तपासाचे कामकाज चालते. महाराष्ट्र राज्याचे पोलीस महासंचालक किंवा महाराष्ट्र शासनाच्या मार्गदर्शनाप्रमाणे संवेदनशील स्वरूपाच्या गुन्ह्यांतील, गुप्त चौकशीचे कामकाज गुन्हे अन्वेषण विभाग करते. पोलीस व्यवस्थापनाचा अभ्यास, गुन्हेगारीबाबतचे संशोधनशास्त्र, सहकारी संस्थामधील गैरव्यवहाराबाबतचा तपास, जातीय तणावामुळे उद्‌भवणारे गुन्हे, औषध भेसळ इत्यादी विषयाच्या अनुषंगाने वेळोवेळी सोपविण्यात आलेले तपास असे कामकाज गुन्हे अन्वेषण विभाग करते. गुन्हे अन्वेषण विभागाच्या अखत्यारीतील पोलीस श्वान पथकाची नुकतीच पुनर्रचना करून, पोलीस श्वान पथकाचे प्रभावी नियंत्रण देखभाल व निरीक्षणासाठी आयुक्तालय व जिल्हा पोलीस मुख्यालयाच्या ठिकाणी त्यांची स्थापना करण्यात आलेली आहे.

राज्य गुन्हे अन्वेषण विभागाखाली वैशिष्ट्यपूर्ण स्वरूपाचे कामकाज हाताळले जाते.

१. सराईत गुन्हेगार.

२. खास सरहद्दीवरील जिल्ह्याच्या राज्यातील गुन्हेगारी.

३. गुन्हे गुप्तवार्ता राजपत्राचे प्रकाशन.

४. राज्य गुन्हे कार्यप्रणाली केंद्राचे व्यवस्थापन.

५. राज्य अंगुली मुद्रा केंद्राचे व्यवस्थापन.

६. राज्य हस्ताक्षर आणि छायाचित्रण विभाग व्यवस्थापन.

७. सांख्यिकी शाखेचे व्यवस्थापन.

८. कायदा व संशोधन पथकाचे व्यवस्थापन.

९. तपासकामी आवश्यक असणाऱ्या फॉरेन्सिक सायन्स लॅब पोस्ट व तार खाते, तसेच राज्य व केंद्र शासनाच्या इतर संस्थांशी समन्वयाचे काम करते.

अंगुली मुद्रा केंद्राची सध्याची माहिती

महाराष्ट्र राज्यात गुन्हे अन्वेषण विभागाच्या अधिपत्याखाली अंगुली मुद्रा केंद्राची स्थापना सन १८९९ साली पुणे येथे झाली. पुणे व्यतिरिक्त सध्या मुंबई, नागपूर, औरंगाबाद येथे तीन विभागीय अंगुली मुद्रा केंद्र कार्यरत असून तेथे अटक आरोपींच्या शोधपत्रिकांची अभिलेखावर तपासणी, शिक्षाप्राप्त आरोपींचे अभिलेखसंग्रह, तसेच गुन्ह्यास्थळी विकसित केलेल्या अज्ञात इसमांच्या चान्सप्रिंटसच्या पडताळणीचे कामकाज चालते. आधुनिक संगणकीय व दळणवळणाच्या प्रगत तंत्रज्ञानावर आधारित फिंगर प्रिंट ॲनालिसिस ॲन्ड क्रिमिनल ट्रेसिंग सिस्टीम (फॅक्टस्) ही संगणकीय यंत्रणा जुलै २००४ पासून कार्यान्वित करण्यात आली होती. सदर यंत्रणेवर ५,६०,००० गुन्हेगारांच्या बोटांचे ठसे संग्रहित करण्यात आले होते. सदरील संगणकीय प्रणाली माहे जून २०१२ पासून बंद झाली आहे. त्यामुळे कामकाज हे पूर्वीप्रमाणेच (मॅन्युअली) केले जात आहे.

सन २०१६ मध्ये ४५ मोबाईल फॉरेन्सिक इव्हेस्टीगेशन व्हॅन १८ किट बॅगसह लोहमार्ग व्यतिरिक्त सर्व जिल्ह्यांना शासनाकडून मंजूर झालेल्या असून त्यांचे ४२ जिल्ह्यांना वाटप करण्यात आले आहे.

४ अंगुली मुद्रा केंद्र व ४२ जिल्ह्यांचे ठिकाणी असे एकूण मंजूर २९३ पैकी हजर १९० अंगुली मुद्रा अधिकारी आधुनिक तपासणी उपकरणे व साहित्यांसह अंगुली मुद्रा कामकाज पाहतात.

सन २०१७ मध्ये महाराष्ट्र शासनाने Automated Multimodel Biometric Identification System (AMBIS) या संगणकीय प्रणालीस अंगुली मुद्रा केंद्रातील शिक्षाप्राप्त व अटक आरोपींच्या अभिलेख पत्रिकांचे संगणकीकरण करण्यास मंजुरी दिली. (AMBIS) संगणकीय प्रणालीची कामकाज प्रक्रिया सुरू असून सध्या डाटा कन्व्हर्जन म्हणजे अंगुली मुद्रा अभिलेख पत्रिकांचे स्कॅनिंगचे तसेच त्यावरील अटक व शिक्षाप्राप्त आरोपींची वैयक्तीक माहिती सदर संगणक प्रणालीवर भरण्याचे कामकाज राज्यातील चारही अंगुली मुद्रा केंद्रामध्ये पूर्ण झालेले आहे. प्रणालीत भरलेल्या अंगुली मुद्रा पत्रिकांचे १०० टक्के (Data Validation) चे कामकाज पूर्ण झाले आहे. (AMBIS) संगणकीय प्रणालीचे प्रशिक्षण सर्व अंगुली मुद्रा अधिकाऱ्यांना देण्यात आले आहे. या प्रणालींमध्ये शिक्षाप्राप्त व अटक आरोपींच्या १० बोटांच्या ठशांसह हाताचा पंजा व पूर्वी शोध / माग न लागलेल्या (घटना स्थळावर प्राप्त) चान्सप्रिंट, चेहरेपट्टी, फोटो व डोळ्यांचे आयरिस (IRIS) डाटा संग्रहित करण्यात येणार आहे. सदर प्रणाली २४ तास चालू राहणार असून त्याद्वारे अल्पावधीत निकाल प्राप्त होणार आहेत सदर प्रणालीला दिनांक २४ ऑगस्ट २०२१ रोजी High Power Committee मध्ये AMBIS Go Live Subjected to Govt. Approval अशी मान्यता मिळाली आहे.

अंगुली मुद्राशास्त्र हे व्यक्तिगत ओळख पटविण्याचे परिपूर्ण शास्त्र असून ते व्यक्तीपरत्वे भिन्नता व अपरिवर्तनशीलता या दोन मूल तत्त्वावर आधारित आहे. प्रत्येक व्यक्तीच्या तळहात / तळपाय / बोटावरील घर्षणजन्य त्वचेवर असलेल्या रेषा या एकमेव / अद्वितीय व शाश्वत असून व्यक्तीच्या जन्मापासून मृत्यूपर्यंत रेषांमध्ये काहीही बदल होत नाही.

बोटांच्या ठशांचे उपयोग.— बोटांच्या ठशांच्या सहाय्याने कोणत्याही जिवंत अथवा मृत व्यक्तीची ओळख पटविता येते. पोलीस, बँक, वित्तीय संस्था, न्यायालय, पारपत्र कार्यालय, निवडणूक आयोग, इस्पितळे इत्यादी ठिकाणी बोटांच्या ठशाच्या साहाय्याने व्यक्तिगत ओळख पटविता येते.

अंगुली मुद्रा केंद्रातील कामकाज

(१) अटक व शिक्षा झालेल्या आरोपींच्या अंगुली मुद्रा पत्रिकांचे अभिलेख संग्रहण करणे.

(२) पोलीस दैनंदिन कामकाजात अनेक इसमांना अटक करतात. त्यापैकी काही आरोपींना पूर्वशिक्षा असतात. पोलीस ठाण्यामध्ये अटक केलेल्या इसमांची दहा बोटांची अंगुली मुद्रा पत्रिका घेऊन ती अंगुली मुद्रा केंद्रात पूर्वशिक्षा तपासणीसाठी पाठविले जाते. या अंगुली मुद्रा पत्रिकेला शोधपत्रिका असे संबोधले जाते. शोधपत्रिका अन्वेषित झाल्यास संबंधित तपासणी अंमलदारास अंगुली मुद्रा केंद्राकडून त्याच्या पूर्व शिक्षेची माहिती, आरोपीचा संपूर्ण तपशील जसे तडीपार, फरारी इसम, गुन्हे कार्यप्रणालीच्या नोंदी इत्यादी कळविल्या जातात. न्यायालयात आरोपींसाठी पोलीस कोठडी मिळविणे, शिक्षा फर्माविणेकामी सदरील माहिती उपयुक्त ठरते.

(३) अंगुली मुद्रा केंद्रात वादग्रस्त दस्तऐवजामधील ठशांवर अंगुली मुद्रा तज्ज्ञ मतप्रदर्शन देण्याबाबतची प्रकरणे दरवर्षी पोलीस ठाणे, न्यायालये, बँका, शासकीय, निमशासकीय कार्यालये, सैन्यदले व खाजगी इसम यांचेकडून प्राप्त होत असतात. वादग्रस्त दस्तऐवजांमधील अंगठ्यांच्या ठशांशी संबंधित नमुना ठसे हे मान्य ठशांबरोबर अंगुली मुद्रा शास्त्राप्रमाणे तुलनात्मक तपासणी करून अंगुली मुद्रा तज्ज्ञ आपले मत तयार करून संबंधित अंगुली मुद्रा केंद्रातील संचालक / पोलीस अधीक्षक (अंगुली मुद्रा) अथवा उपसंचालक /पोलीस उपअधीक्षक (अंगुली मुद्रा) यांचेकडे छाननीसाठी व अंतिम मतप्रदर्शनासाठी सादर करतात. संचालक / पोलीस अधीक्षक (अंगुली मुद्रा) अथवा उपसंचालक / पोलीस उपअधीक्षक (अंगुली मुद्रा) यांचे स्वाक्षरीने अंतिम मतप्रदर्शन पाठविले जाते. शासकीय कार्यालये वगळता नियमाप्रमाणे खाजगी इसमांकडून तपासणी करणेसाठी शुल्क आकारणी केली जाते.

(४) अंगुली मुद्रा तज्ज्ञ वेगवेगळ्या गुन्ह्यांचे ठिकाणी पोलीस ठाण्यांकडून संदेश प्राप्त झालेनंतर गुन्हेगारांनी हाताळलेल्या वस्तूंवरील बोटांचे अदृश्य ठसे विकसित करतात, त्यांना चान्सप्रिंटस म्हणतात. चान्सप्रिंटसची पडताळणी दैनंदिन अटक आरोपींच्या अंगुली मुद्रा पत्रिका, संबंधितांच्या ठसे पत्रिका, गुन्हेगारांचे अभिलेख, तसेच फिर्यादीकडील सर्व इसमांच्या अंगुली मुद्रा पत्रिकावरील ठशांशी पडताळणी करून त्यावरून मतप्रदर्शन देण्याचे काम अविरत करत असतात. तसेच चान्सप्रिंटद्वारा गुन्हा प्रकट झाल्यास त्याबाबतच्या साक्षी / पुराव्यासाठी अंगुली मुद्रा तज्ज्ञ शासनाच्यावतीने न्यायालयात हजर राहतात.

(५) ठसे विकसित करण्यासाठी पॉलिरे, सेप्रीगन, डस्टप्रिंट लिफ्टर इत्यादी आधुनिक उपकरणांचा वापर केला जातो.

(६) परदेशगमन करणाऱ्या नागरिकांची त्यांनी मागणी केल्यानुसार १० बोटांची अंगुली मुद्रा पत्रिका शासकीय मूल्य आकारून तयार केली जाते.

श्वान पथकाची माहिती

राज्य गुन्हे अन्वेषण विभाग महाराष्ट्र राज्य, पुणे यांच्या अधिपत्याखाली ४६ श्वानपथक कार्यरत असून त्यांची हाताळणी करण्यासाठी प्रत्येक घटकामध्ये पोलीस उपनिरीक्षक दर्जाचा अधिकारी (डॉग मास्टर) असून त्यांचे हाताखाली प्रत्येक श्वानाकरिता २ श्वान हस्तक हवालदार/एक पोलीस शिपाई दर्जाचे असतात. त्यामध्ये १९२ श्वान कार्यरत आहेत. (संपूर्ण महाराष्ट्रातील श्वान पथकांमध्ये २३० + बीडीडीएस १२७ = ३५७ श्वान आहेत.

हस्ताक्षर व छायाचित्रण विभाग, महाराष्ट्र राज्य

हस्ताक्षर व छायाचित्रण विभागांतर्गत पोलीस, सेशन कोर्ट, फौजदारी न्यायालये इत्यादींना वादग्रस्त दस्तऐवजांचे परिक्षण करून अभिप्राय दिला जातो या विभागांतर्गत पुणे, मुंबई, नागपूर व औरंगाबाद अशी चार ठिकाणी केंद्रे कार्यरत आहेत. पुणे कार्यालयांतर्गत १४ जिल्हे व १० आयुक्तालये आहेत. मुंबई कार्यालयांतर्गत संपूर्ण बृहन्मुंबई आहे. नागपूर शाखा विदर्भातील ११ जिल्हे व २ आयुक्तालये आहेत. तसेच, औरंगाबाद कार्यालयांतर्गत ९ जिल्हे व १ आयुक्तालय आहे.

हस्ताक्षर व छायाचित्रण विभागात बनावट सह्या, वादग्रस्त हस्ताक्षर, खाडाखोड, हस्ताक्षरात बदल करणे (alteration), निनावी पत्रे टंकलेखन, बनावट दस्तऐवज (Built-up document), संगणकाची प्रिंट, रेषेचा क्रम ओळखणे (sequence of stroke), शिक्का, प्रिंटरवर काढलेला मजकूर इत्यादींचे परिक्षण केले जाते.

या विभागातील दस्तऐवज परीक्षक हे दस्तऐवजांबाबत वेगवेगळ्या मा. न्यायालयामध्ये तज्ज्ञ साक्षी देऊन न्यायालयामध्ये मदत करतात. हस्ताक्षर विभागांतर्गत छायाचित्रण शाखा ह्या पुणे, मुंबई, नागपूर व औरंगाबाद या ठिकाणी आहेत. छायाचित्रण शाखा ही दस्तऐवज परिक्षकांनी दिलेल्या सूचनेप्रमाणे दस्तऐवजांचे छायाचित्रण करतात. तसेच अंगुलीमुद्रा, गुन्ह्यांचे ठिकाण, चान्सप्रिंट, अपघाताचे ठिकाण इत्यादींचे छायाचित्रण करतात.

ॲन्टीकरप्शन ब्युरो

महासंचालक, ॲन्टीकरप्शन ब्युरो हे विभाग प्रमुख असून पोलीस महासंचालक या दर्जाचे अधिकारी आहेत. त्यांच्या अधिपत्याखाली २ अपर महासंचालक, १ अपर पोलीस आयुक्त / पोलीस उपमहानिरीक्षक, ७ पोलीस उपआयुक्त / पोलीस अधीक्षक, ५ उपसंचालक, १६ अपर पोलीस उपआयुक्त / अपर पोलीस अधीक्षक, ९५ पोलीस उपअधीक्षक, १६९ पोलीस निरीक्षक, १ विधी सल्लागार, ७ विधी अधिकारी. ११२१ पोलीस कर्मचारी आणि कार्यालयीन कर्मचारी यांसह एकूण १४२५ अधिकारी / कर्मचारी मंजूर आहेत. यामध्ये शासनाने गृह विभाग, शासन निर्णय क्रमांक अेपीओ-३११०/प्र. क्र. ४२८/पोल-३, दिनांक १५ जून २०११ द्वारे मंजूर केलेल्या २२८ पदांचा समावेश आहे.

ॲन्टीकरप्शन ब्युरो लाचलुचपत, भ्रष्टाचार, फौजदारी गुन्ह्याच्या स्वरूपाचे गैरवर्तन, शासकीय पैशाचा अपहार आणि कर्मचाऱ्यांची इतर भ्रष्टाचारी कृती या संबंधात चौकशी करते. लाचलुचपत प्रतिबंधक कायदा कलम २ (क) अंतर्गत लोकसेवक म्हणून विशद केलेले सर्व राज्य शासकीय कर्मचारी, तसेच स्थानिक स्वराज्य संस्थांमध्ये काम करणारे उदा. महानगरपालिका, नगरपालिका, जिल्हा परिषदा, सहकारी संस्था, महामंडळे यामध्ये काम करणाऱ्या व्यक्ती यांच्याविरुद्ध आलेल्या तक्रारींची चौकशी ब्युरोमार्फत होते.

न्यायसाहाय्यक वैज्ञानिक प्रयोगशाळा

राज्यातील न्यायसाहाय्यक वैज्ञानिक प्रयोगशाळा पोलीस अन्वेषण अधिकाऱ्यांना गुन्हा संशोधन कार्यातील आधुनिकीकरण करण्यासाठी शास्त्रीय मदत पुरवितात. या संचालनालयाचे काम प्रत्यक्षपणे शासनाच्या गृह विभागाच्या प्रशासकीय नियंत्रणाखाली चालते. प्रयोगशाळेचे मुख्यालय मुंबई येथे असून पुणे, नागपूर, औरंगाबाद, नाशिक व अमरावती, नांदेड व कोल्हापूर येथेही प्रादेशिक प्रयोगशाळा आहेत. ह्या प्रयोगशाळांनी दिलेल्या महत्त्वपूर्ण विश्लेषण अहवालामुळे पोलीस खात्याला गुन्हा अन्वेषणामध्ये आणि न्यायखात्याला न्यायदानामध्ये मदत होते.

आवश्यक असे सर्व विभाग, म्हणजे विष विश्लेषण, जीवशास्त्र, रक्तजल शास्त्र, डी. एन. ए. सामान्य विश्लेषण व उपकरणीय विभाग, भौतिक शास्त्र, क्षेपणास्त्र, दारूबंदी व उत्पादक शुल्क विभाग आणि छायाचित्रण शाखा अस्तित्वात आहेत. या कार्यालयाचे प्रमुख कार्य म्हणजे वस्तुनिष्ठ पुराव्यासाठी गोळा केलेल्या विविध सामग्रीचे प्रयोगशाळेत परीक्षण करून विश्वासार्ह आणि खंडण करण्यास अशक्य असा शास्त्रीय पध्दतीने परिस्थितीजन्य पुरावा सादर करणे हे होय. या प्रयोगशाळेतील शास्त्रीय मदतीचा उपयोग कसा करून घ्यावा ह्याचे प्रशिक्षण पोलीस गुन्हा अन्वेषण अधिकाऱ्याला दिले जाते. अशा कामाची सोय नसणाऱ्या दमण व दीव या केंद्रशासित प्रदेशांना, गोवा राज्य तसेच राज्यातील सैनिकी रुग्णालयांना आणि केंद्रीय अन्वेषण ब्युरो यांनाही या कार्यालयातून तांत्रिक सेवा उपलब्ध करून दिली जाते.

गेल्या काही वर्षात ह्या प्रयोगशाळांतील कामाचा बोजा प्रमाणात्मकदृष्ट्या बराच वाढलेला आहे, तसेच त्यातील विविधताही वाढली आहे. प्रयोगशाळा आधुनिक उपकरणांनी सुसज्ज असून येथे उच्चशिक्षित व अनुभवी शास्त्रज्ञ काम करीत आहेत.

मुंबई, नागपूर, पुणे, औरंगाबाद व नाशिक येथील प्रयोगशाळा त्यांच्या स्वत:च्या बांधलेल्या इमारतीमध्ये समाधानकारकपणे काम करीत आहेत. तसेच अमरावती येथे सन २००८ मध्ये नवीन प्रयोगशाळा भाडेतत्त्वावर सुरू करण्यात आलेली आहे.

सन २००६-०७ मध्ये नार्को अनालिसीस, ब्रेन फिंगर प्रिंटींग टेप अनालेसीस, लाय डिटेक्सेन, सायबर फॉरेन्सिक स्पिकर आयडेंटीफीकेशन तंत्रज्ञान या प्रयोगशाळेत सुरू करण्यात आलेले आहे.

या भागात पोलीस खात्याचे कार्यक्रम अंदाजपत्रक तयार करण्याचा प्रयत्न करण्यात आला आहे. खात्याचे कार्यक्रम अंदाजपत्रक तयार करण्याचे तंत्र असे की, कार्यक्रमाची ओळख व दिलेल्या कार्य संबंधात खात्याच्या कार्याची रूपरेषा अंतर्भूत आहे. मागणी केलेल्या अनुदानात ज्याचा समावेश झाला आहे त्या कार्यक्रमांची माहिती असे कार्यक्रम अंदाजपत्रकाचे मूलभूत तत्त्व आहे.

पोलीस खात्याने केलेल्या कार्यक्रमाचे विश्लेषणाच्या आधारे खालील २१ कार्यक्रम दर्शविण्यात आले आहेत :—

(१) संचालन व प्रशासन
(२) शिक्षण व प्रशिक्षण
(३) गुन्हा अन्वेषण व दक्षता
(४) सीमा सुरक्षा दल
(५) राज्य मुख्यालय, पोलीस
(६) जिल्हा पोलीस
(७) ग्राम पोलीस
(८) रेल्वे पोलीस
(९) बंदर पोलीस
(१०) महाराष्ट्र पोलीस कुटुंब आरोग्य योजना
(११) पोलीस कर्मचारीवर्ग कल्याण
(१२) राज्य पोलीस दलाचे आधुनिकीकरण
(१३) न्यायसाहाय्यक विज्ञान
(१४) इतर खर्च (युरोपीय भटके लोक इत्यादींबाबत खर्च)
(१५) स्थानिक संस्था, महानगरपालिका इत्यादींना साहाय्य
(१६) धर्मादाय प्रयोजनासाठी देणग्या
(१७) इतर खर्च (महानगरपालिका व नगरपालिका यांना साहाय्यक अनुदान)
(१८) इतर संकीर्ण नुकसानभरपाईच्या व अभिहस्तांकित रकमा
(१९) पोलीस शल्यचिकित्सक
(२०) पोलीस गृहनिर्माण
(२१) महात्मा गांधी तंटामुक्त गाव मोहीम

महाराष्ट्र पोलीस रचनात्म तक्ता -2022-23

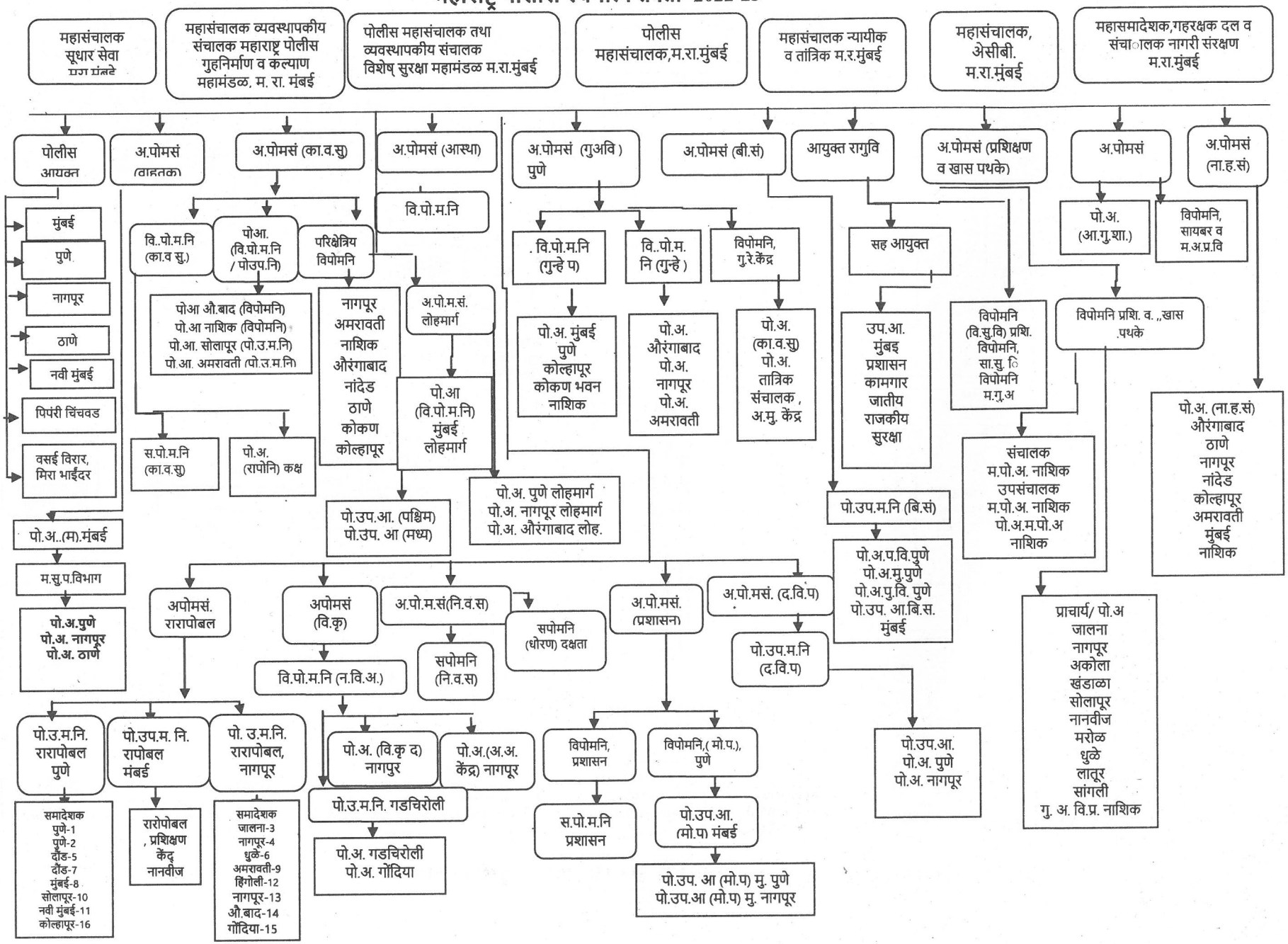

ORGANIZATIONAL CHART OF MAHARASHTRA POLICE - 2019

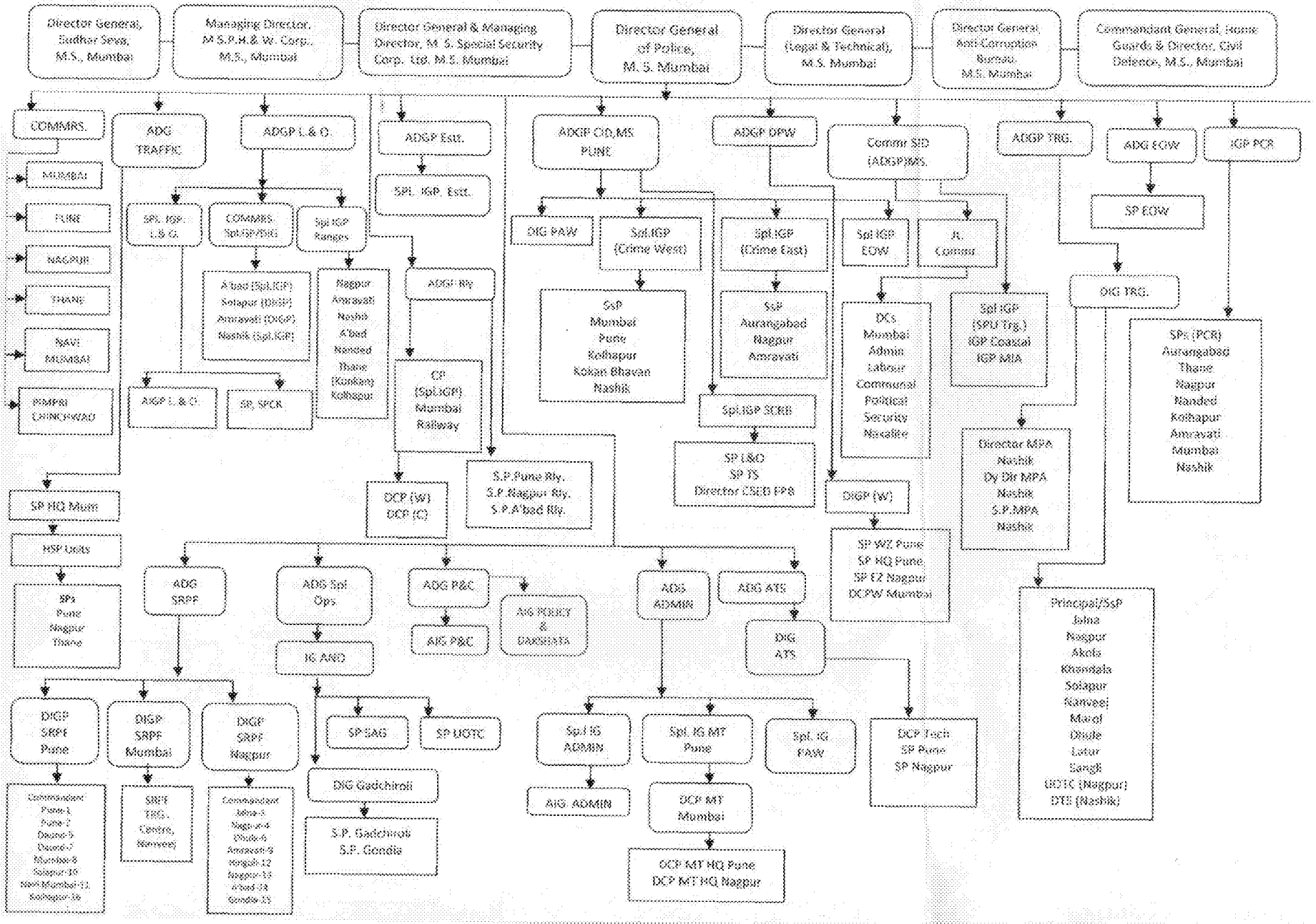

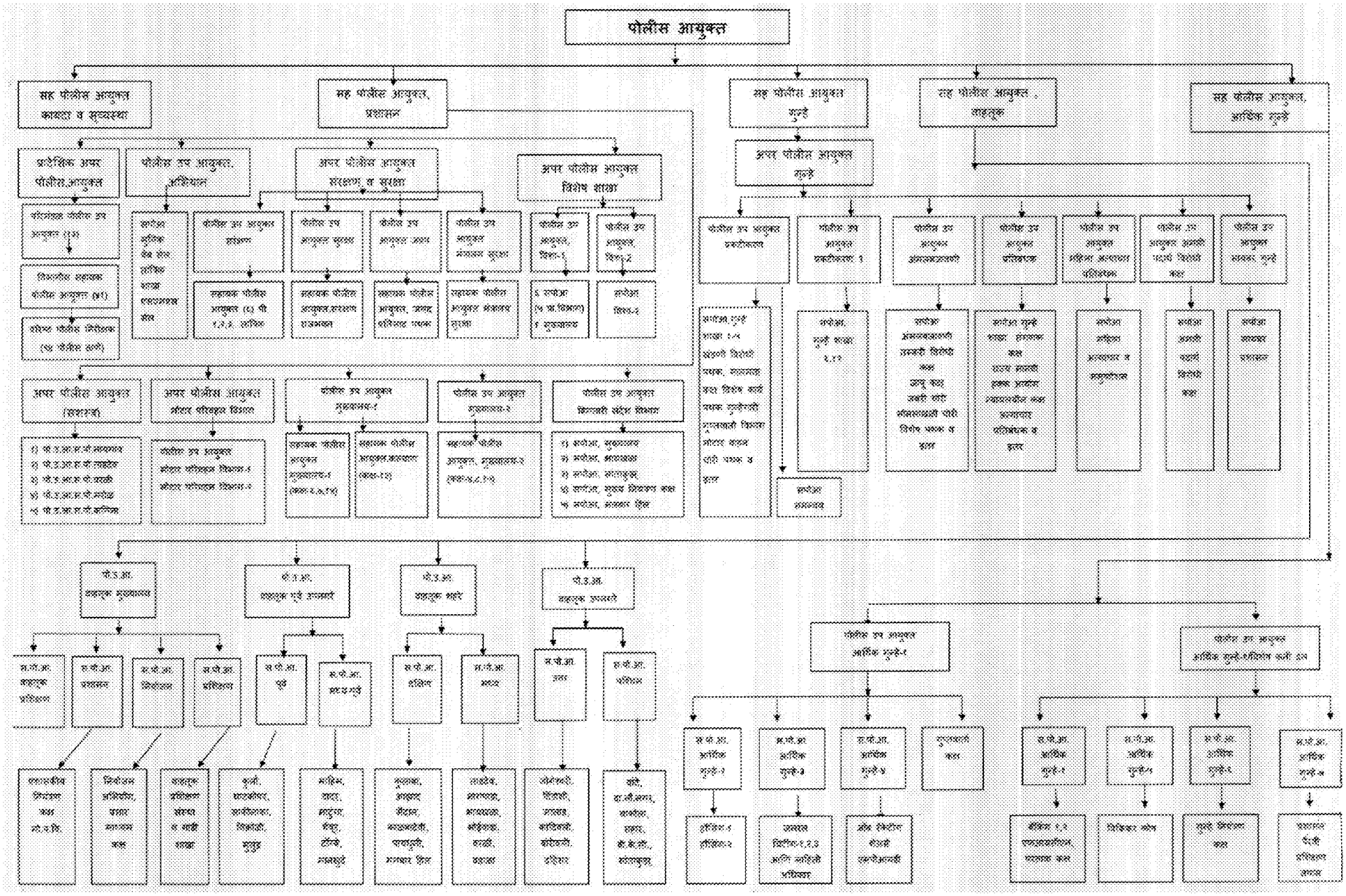
पोलीस आयुक्त
सह पोलीस आयुक्त कायदा व सुव्यवस्था
सह पोलीस आयुक्त, प्रशासन
सह पोलीस आयुक्त गुन्हे
सह पोलीस आयुक्त , वाहतूक
सह पोलीस आयुक्त, आर्थिक गुन्हे
प्रादेशिक अपर पोलीस आयुक्त
पोलीस उप आयुक्त, अभियान
अपर पोलीस आयुक्त संरक्षण व सुरक्षा
अपर पोलीस आयुक्त विशेष शाखा
अपर पोलीस आयुक्त गुन्हे
अपर पोलीस आयुक्त (प्रशासन)
अपर पोलीस आयुक्त मोटर परिवहन विभाग
पोलीस उप आयुक्त मुख्यालय-१
पोलीस उप आयुक्त मुख्यालय-२
पोलीस उप आयुक्त विमानतळ सहार विभाग
पो.उ.आ. वाहतूक मुख्यालय
पो.उ.आ. वाहतूक गुन्हे अन्वेषण
पो.उ.आ. वाहतूक शाखेत
पो.उ.आ. वाहतूक अन्वेषण
पोलीस उप आयुक्त आर्थिक गुन्हे-१
पोलीस उप आयुक्त आर्थिक गुन्हे-२

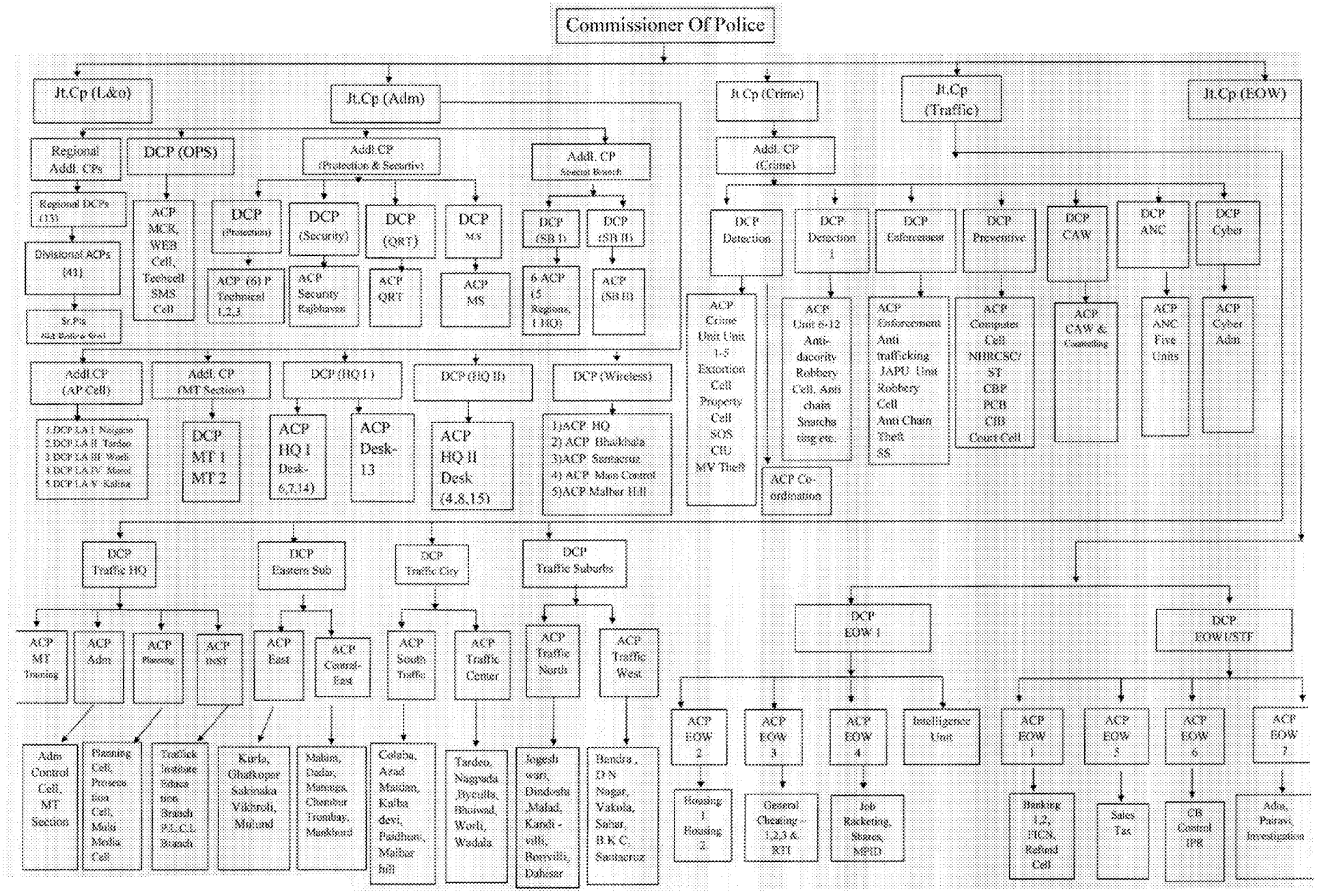
Commissioner Of Police
Jt.Cp (L&o)
Jt.Cp (Adm)
Jt.Cp (Crime)
Jt.Cp (Traffic)
Jt.Cp (EOW)
Regional Addl. CPs
DCP (OPS)
Addl.CP (Protection & Security)
Addl. CP Special Branch
Regional DCPs (13)
Divisional ACPs (41)
Sr.PIs
ACP MCR, WEB Cell, Techcell SMS Cell
DCP (Protection)
DCP (Security)
DCP (QRT)
DCP MS
DCP (SB I)
DCP (SB II)
ACP (6) P Technical 1,2,3
ACP Security Rajbhavan
ACP QRT
ACP MS
6 ACP (5 Regions, 1 HQ)
ACP (SB II)
Addl.CP (AP Cell)
Addl. CP (MT Section)
DCP (HQ I)
DCP (HQ II)
DCP (Wireless)
1.DCP LA I Nagpada
2.DCP LA II Turbhe
3.DCP LA III Worli
4.DCP LA IV Mira
5.DCP LA V Kalina
DCP MT 1 MT 2
ACP HQ I Desk-6,7,14)
ACP Desk-13
ACP HQ II Desk (4,8,15)
1)ACP HQ
2) ACP Bhaikhala
3)ACP Santacruz
4) ACP Mass Control
5)ACP Malbar Hill
Addl. CP (Crime)
DCP Detection
DCP Detection 1
DCP Enforcement
DCP Preventive
DCP CAW
DCP ANC
DCP Cyber
ACP Crime Unit Unit 1-5 Extortion Cell Property Cell SOS CIU MV Theft
ACP Unit 8-12 Anti-dacoity Robbery Cell, Anti chain Snatching etc.
ACP Enforcement Anti trafficking JAPU Unit Robbery Cell Anti Chain Theft SS
ACP Computer Cell NBRCSC/ ST CBP PCB CIB Court Cell
ACP CAW & Counselling
ACP ANC Five Units
ACP Cyber Adm
ACP Co-ordination
DCP Traffic HQ
DCP Eastern Sub
DCP Traffic City
DCP Traffic Suburbs
ACP MT Training
ACP Adm
ACP Planning
ACP ITSS
ACP East
ACP Central-East
ACP South Traffic
ACP Traffic Center
ACP Traffic North
ACP Traffic West
Adm Control Cell, MT Section
Planning Cell, Process Reengineering Cell, Multi Media Cell
Traffic Institute Education Branch P.E.C.L. Branch
Kurla, Ghatkopar Sakinaka Vikhroli, Mulund
Mahim, Dadar, Matunga, Chembur Trombay, Mankhurd
Colaba, Azad Maidan, Kalba devi, Pydhuni, Malbar hill
Tardeo, Nagpada ,Byculla, Bhoiwad, Worli, Wadala
Jogeshwari, Dindoshi ,Malad, Kandivilli, Borivilli, Dahisar
Bandra , D N Nagar, Vakola, Sahar, B.K.C, Santacruz
DCP EOW 1
DCP EOW/STF
ACP EOW 2
ACP EOW 3
ACP EOW 4
Intelligence Unit
ACP EOW 1
ACP EOW 5
ACP EOW 6
ACP EOW 7
Housing 1 Housing 2
General Cheating - 1,2,3 & RTI
Job Racketing, Stores, MPID
Banking 1,2, FICN, Refund Cell
Sales Tax
CB Control IPR
Adm, Parivi, Investigation

महासंचालक, ॲन्टी करप्शन ब्युरो, महाराष्ट्र राज्य, मुंबई

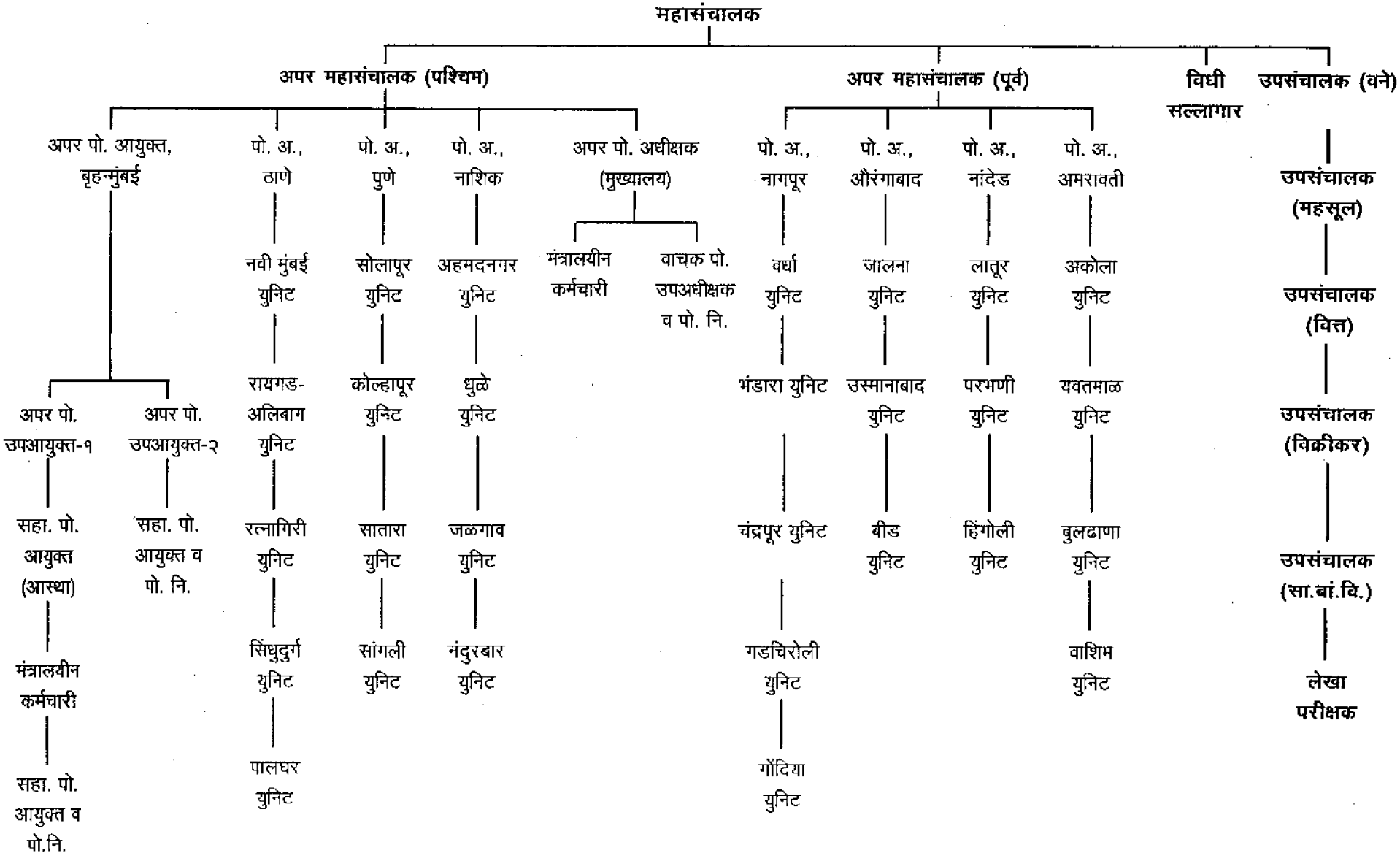

Director General, Anti-Corruption Bureau, Maharashtra State, Mumbai

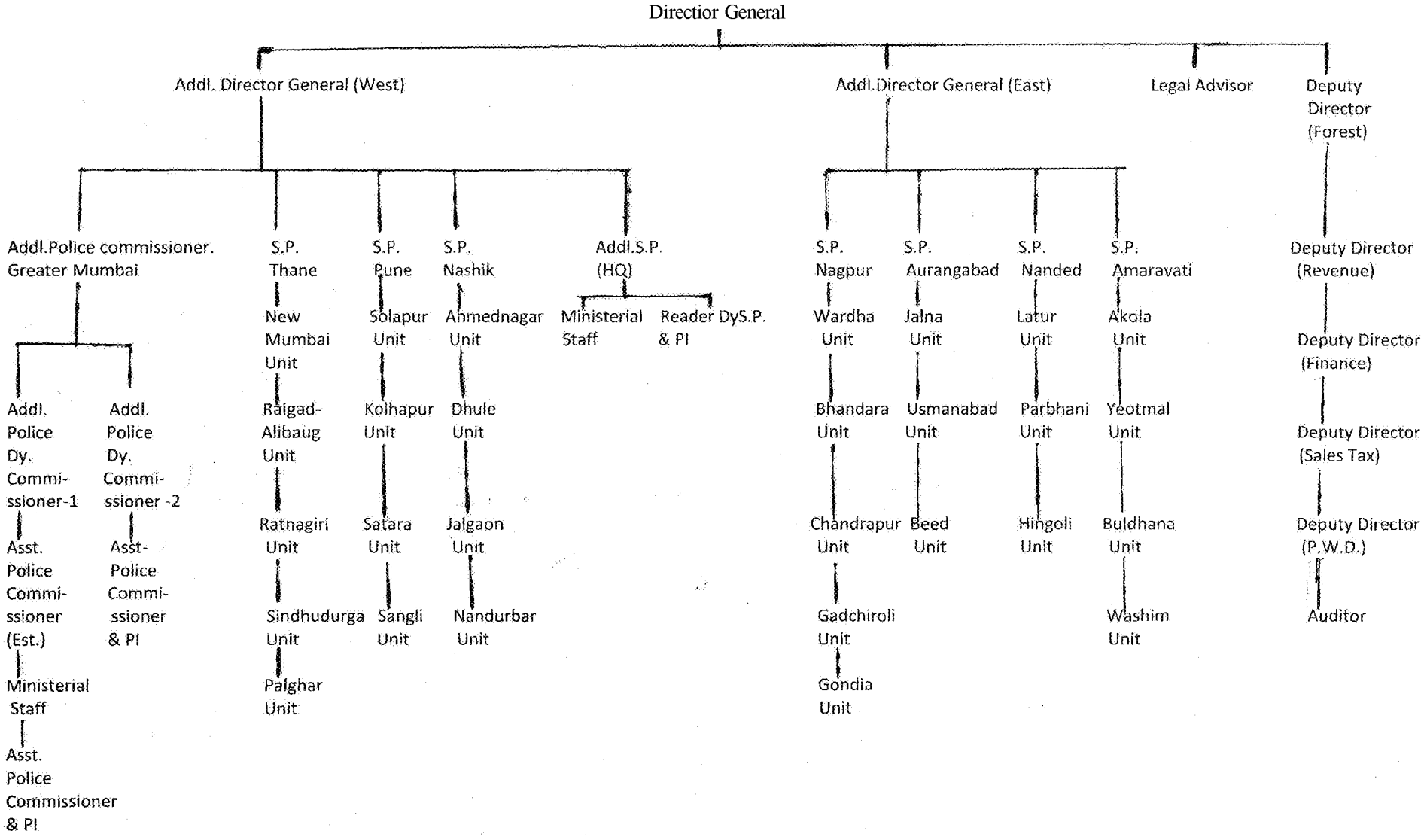

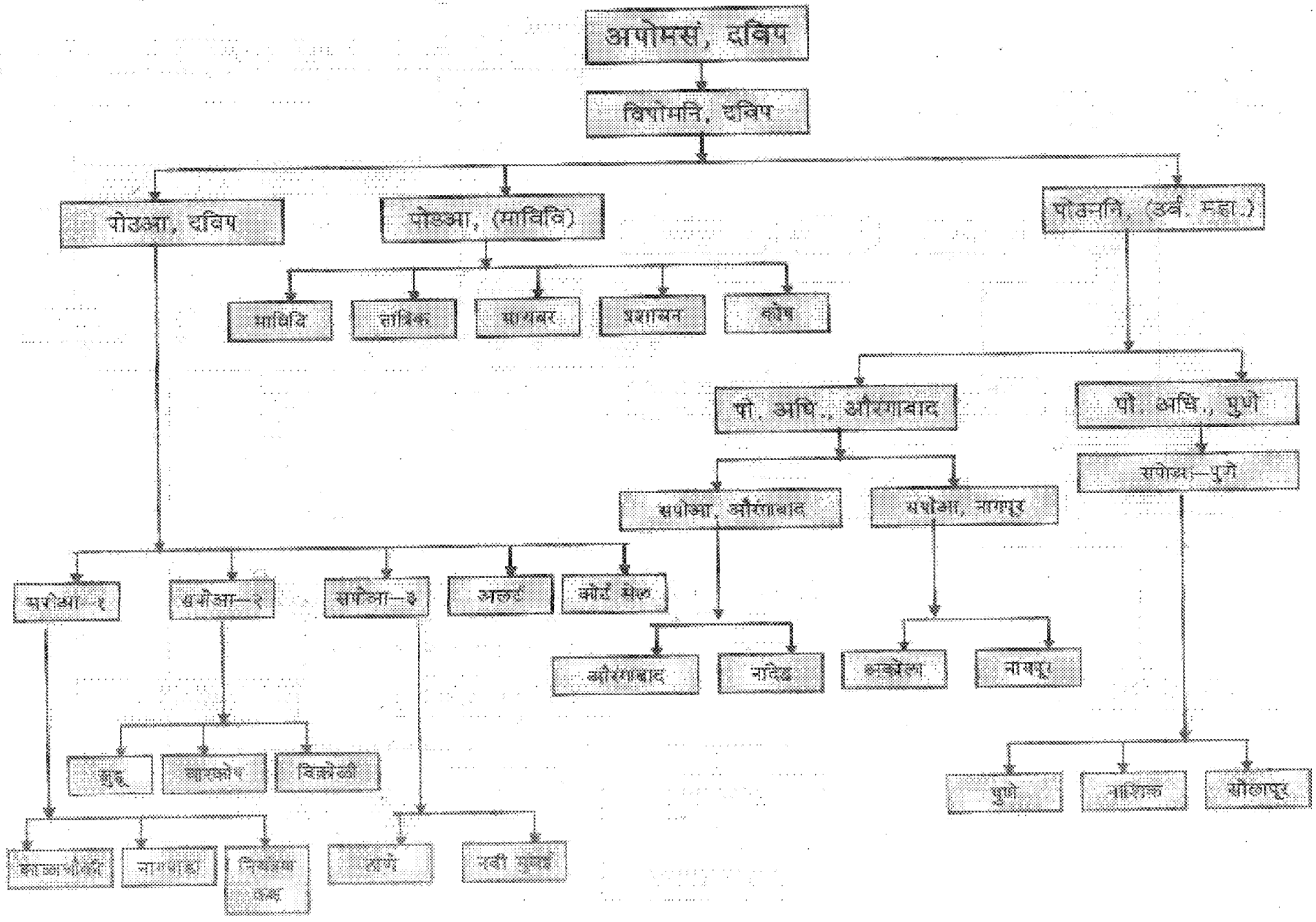
अपोमस, दक्षिण
विपोमनि, दक्षिण
पोउआ, दक्षिण
पोउआ, (मालिक)
पोउनि, (उर्व. महा.)
प्रशासन
पी. अधि., औरंगाबाद
पी. अधि., पुणे
अपीआ, औरंगाबाद
अपीआ, नागपूर
औरंगाबाद
नांदेड
अकोला
नागपूर
पुणे
नाशिक
सोलापूर
अपीआ—१
अपीआ—२
अपीआ—३
अलर्ट
कोर्ट मेल
मुंबई
कल्याण
विक्रोळी
नवी मुंबई

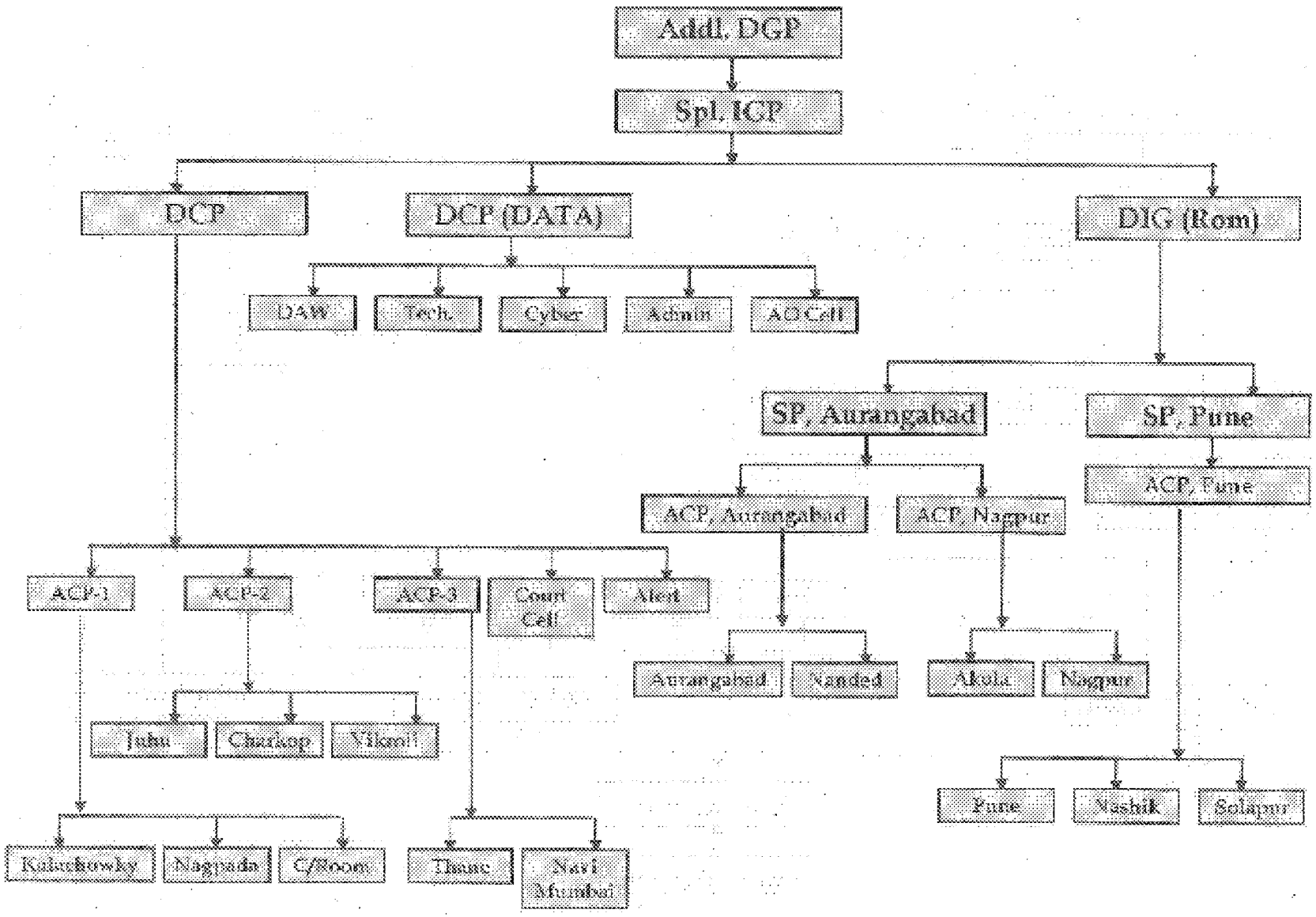
Addl. DGP
Spl. ICP
DCP
DCP (DATA)
DIG (Rom)
DAW
Tech.
Cyber
Admin
AO Cell
SP, Aurangabad
SP, Pune
ACP, Aurangabad
ACP, Nagpur
ACP, Pune
ACP-1
ACP-2
ACP-3
Court Cell
Alert
Aurangabad
Nanded
Akola
Nagpur
Juhu
Charkop
Vikroli
Pune
Nashik
Solapur
Kalachowky
Nagpada
C/Room
Thane
Navi Mumbai

DIRECTORATE OF FORENSIC SCIENCE LABORATORIES HOME DEPT. MAHARASHTRA

ORGANIZATION CHART

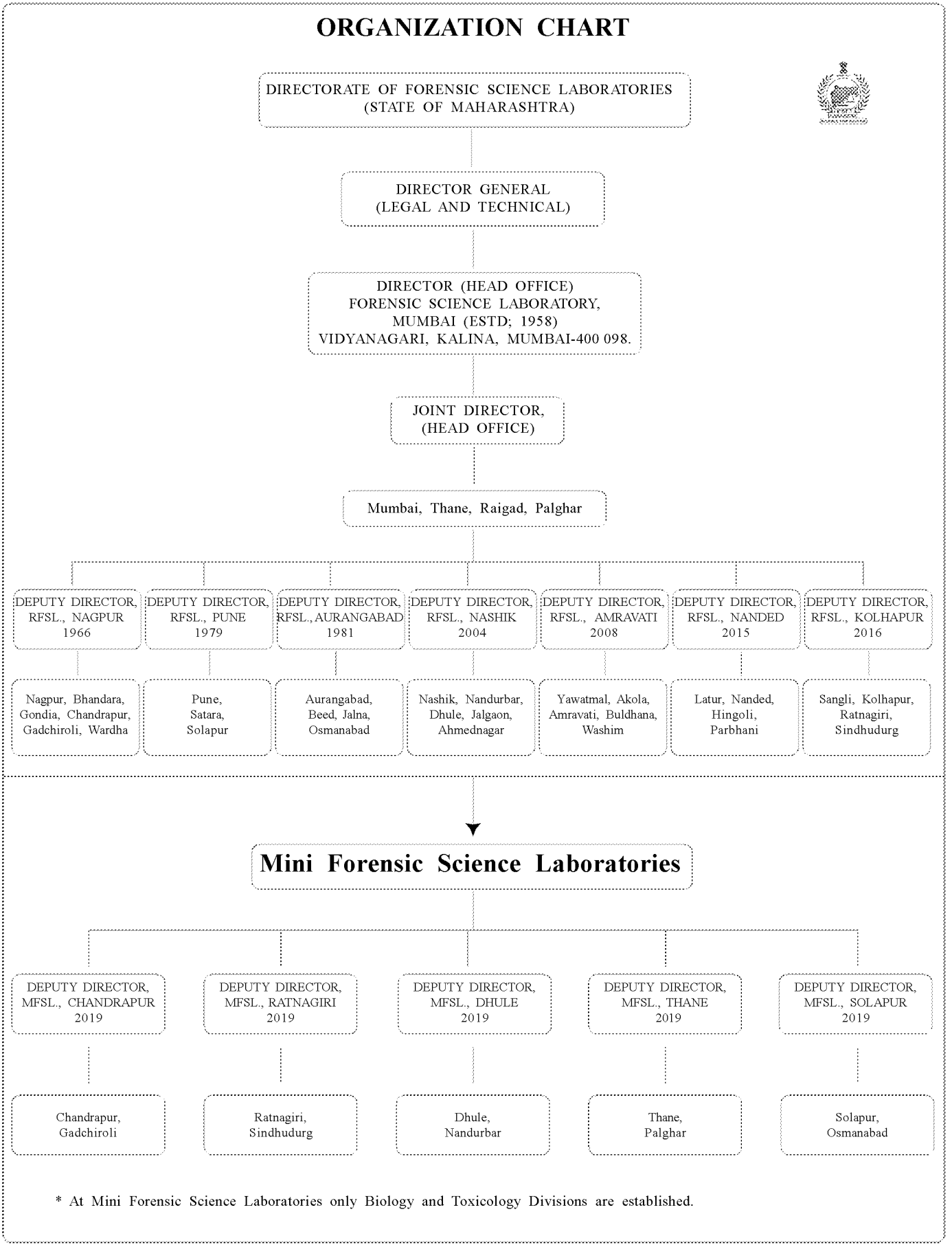

* At Mini Forensic Science Laboratories only Biology and Toxicology Divisions are established.

महाराष्ट्र राज्यामधील पोलीस अधिकारी व कर्मचारी यांचे मंजूर संख्याबळ (दिनांक ३० सप्टेंबर २०२१ पर्यंत)

Statement Showing Sanctioned Strength of Police Officers/Men (upto 30th September 2021)

अ. क्र. Sr. No.	घटक कार्यालयांची नावे Name of the Unit Offices	पोमसं. D.G.P/ C.P.	अपर पोमसं. Addl. D.G.P.	विशेष पोमनि. Spl. I.G.P.	पोउमनि. D.I. G.P.	पोअ/ पोउपआ. S. P./ D.C.P.	पोउअ/ सहा.पोआ. Dy.SP/ A.C.P.	पोनि. P. I.	सपोनि. A.P.I.	पोउनि. P.S.I.	सपोउनि. A.S.I.	पो.ह. H. C.	पो.ना. P. N.	पो.शि. P. C.	एकूण अधिकारी Total Police Officers	एकूण कर्मचारी Total Men	एकूण Total
1	2	3	4	5	6	7	8	9	10	11	12	13	14	15	16	17	18
१	पोलीस महासंचालक, म. रा., मुंबई. Director General of Police, Maharashtra State, Mumbai.	.. 01	6	05	01	06	06	15	08	04	17	45	49	53	52	164	216
२	महासंचालक ॲ.क.ब्यु., मुंबई Dir. General, A.C.B., Mumbai.	01	02	–	01	7	16	94	169	–	69	206	337	288	290	900	1190
३	अपर पोमसं., विशेष कृती दल Addl. D.G.P., Special Operations.	–	01	–	–	1	2	1	2	19	4	4	14	272	26	294	320
४	आयुक्त, राज्य गुप्तवार्ता विभाग, म. रा., मुंबई. Commr. S.I.D. Maharashtra State, Mumbai.	–	01	02	–	17	28	106	42	267	75	85	–	252	465	430	895
५	पोलीस अधी. वि. सु. वि., दादर, मुंबई. SP., S.P.U., Dadar, Mumbai.	–	–	00	–	03	03	45	104	476	–	211	268	313	631	792	1423
६	अपोमसं.,गुअवि, म. रा., पुणे Addl. D.G.P., C.I.D., M.S., Pune.	–	01	02	02	27	08	121	84	28	–	297	34	46	273	377	650
७	विशेष पोलीस महानि. (नक्षलवादी विरोधी अभियान), नागपूर. Spl. I.G.P. (ANO), Nagpur.	–	–	01	–	–	01	05	04	–	–	04	16	–	11	20	31
८	अपर पोमसं., (वाहतूक), म. रा. मुंबई. Addl. D.G.P. (Traffic), Mumbai.	–	01	–	–	06	06	19	62	164	60	516	383	1882	258	2841	3099

९	विपोमनि नाहसं, मुंबई.. IG.., P.C.R., M. S. Mumbai.	–	–	01	–	07	10	19	46	–	12	70	10	88	83	180	263
१०	अपर पोमसं., महाराष्ट्र राज्य, विशेष सुरक्षा मंडळ, मुंबई. Addl. D.G.P., Spl. Security Corpn., M. S. , Mumbai.	–	01	01	01	1	–	–	–	–	–	–	–	–	4	–	4
११	अपर पोमसं व संचालक, पोलीस बिनतारी संदेश, पुणे. Addl. D. G. P. and Director, Police Wireless, Pune.	–	01	–	01	02	8	09	–	21	57	73	11	22	42	163	205
१२	पोलीस अधीक्षक , बिनतारी संदेश, पूर्व परि., पुणे-८. S.P. Police Wireless, Eest Zone, Pune-8.	–	–	–	–	01	05	10	–	08	29	30	–	04	24	63	87
१३	पोलीस अधीक्षक, बिनतारी संदेश, पूर्व परि.,नागपूर. S. P. Police Wireless, East Zone, Nagpur.	–	–	–	–	01	05	09	–	10	26	24	–	04	25	54	79
१४	पो. आ., मुंबई शहर .. Commissioner of Police, Mumbai.	01	–	5	11	41	136	1087	1087	3495	3885	9160	7900	23868	5863	44813	50676
१५	पो. आ., पुणे ... Commissioner of Police, Pune.	–	1	1	4	10	25	155	205	451	757	1758	1906	4025	852	8446	9298
१६	पो. आ., पिंपरी-चिंचवड ... Commissioner of Police, Pimpri-Chinchwad.	–	1	1	1	3	8	55	64	160	310	629	796	1652	293	3387	3680
१७	पो. आ., ठाणे शहर .. Commissioner of Police, Thane.	–	01	01	04	11	29	178	241	447	806	1818	2266	4311	912	9201	10113

महाराष्ट्र राज्यामधील पोलीस अधिकारी व कर्मचारी यांचे मंजूर संख्याबळ (दिनांक ३० सप्टेंबर २०२१ पर्यंत)--चालू

Statement showing Sanction Strength of Police Officers/Men (upto 30th September 2021)–*contd.*

अ. क्र. Sr. No.	घटक कार्यालयांची नावे Name of the Unit Offices	पोमसं. D.G.P	अपर पोमसं. Addl. D.G.P.	विशेष पोमनि. Spl. I.G.P.	पोउमनि. D.I. G.P.	पोअ/ पोउपआ. S. P./ D.C.P.	पोउअ/ सहा.पोआ. Dy.SP/ A.C.P.	पोनि. P. I.	सपोनि. A.P.I.	पोउनि. P.S.I.	सपोउनि. A.S.I.	पो.ह. H. C.	पो.ना. P. N.	पो.शि. P. C.	एकूण अधिकारी Total Police Officers	एकूण कर्मचारी Total Men	एकूण Total
1	2	3	4	5	6	7	8	9	10	11	12	13	14	15	16	17	18
१८	पो. आ., मिरा भाईंदर वसई-विरार (New) Commissioner of Police, Mira-Bhayander-Vasai.	–	01	00	01	05	13	74	108	231	185	393	521	842	433	1941	2374
१९	पो. आ., नागपूर शहर .. Commissioner of Police, Nagpur.	–	01	01	03	11	21	139	178	422	680	1835	1776	3811	761	8102	8878
२०	पो. आ., औरंगाबाद शहर .. Commissioner of Police, Aurangabad.	–	–	01	–	03	08	40	38	136	372	741	572	1816	226	3501	3727
२१	पो. आ., नाशिक शहर .. Commissioner of Police, Nashik.	–	–	01	--	4	08	58	78	128	250	610	704	1472	277	3036	3313
२२	पो. आ., सोलापूर शहर .. Commissioner of Police, Solapur.	–	--	--	01	03	07	29	46	50	172	407	543	952	136	2074	2210
२३	पो. आ., नवी मुंबई .. Commissioner of Police, Navi Mumbai.	–	01	01	–	06	12	85	204	223	240	1077	1231	2082	532	4630	5162
२४	पो. आ., अमरावती .. Commissioner of Police, Amravati.	–	–	–	01	03	07	36	28	87	180	354	503	852	162	1889	2051
२५	पोलीस आयुक्त, लोहमार्ग, मुंबई Commissioner of Police, Rlys., Mumbai.	–	–	01	–	02	08	52	38	138	352	895	637	1896	239	3780	4019

	कोकण परिक्षेत्र, नवी मुंबई			-														
	Kokan Range, Navi Mumbai																	
२६	वि.पो.म.नि. .. Spl. I.G.P.	–	–	01	–	01	03	–	–	–	–	–	–	–	05	00	05	
२७	पो. अ., ठाणे (ग्रामीण) .. Superintendent of Police, Thane (Rural).	–	–	–	–	02	8	26	45	90	188	487	575	1025	171	2275	2446	
२८	पो. अ., पालघर .. Superintendent of Police, Palghar.	–	–	–	–	03	09	26	53	139	256	466	679	1458	230	2859	3089	
२९	पो. अ., रायगड .. Superintendent of Police, Raigad.	–	–	–	–	02	10	29	41	120	220	538	447	1140	202	2345	2547	
३०	पो. अ., सिंधुदुर्ग Superintendent of Police, Sindhudurg.	–	–	–	–	02	04	19	25	56	106	276	295	572	106	1249	1355	
३१	पो. अ., रत्नागिरी .. Superintendent of Police, Ratnagiri.	–	–	–	–	02	06	20	24	68	149	370	323	790	120	1632	1752	
	कोल्हापूर परिक्षेत्र, कोल्हापूर																	
	Kolhapur Range, Kolhapur																	
३२	वि.पो.म.नि. .. Spl. I.G.P.	–	–	01	–	01	03	01	–	–	–	–	–	–	06	–	06	
३३	पो. अ. कोल्हापूर .. Superintendent of Police, Kolhapur.	–	–	–	–	03	08	31	38	99	297	653	665	1323	179	2938	3117	
३४	पो. अ. सातारा .. Superintendent of Police, Satara.	–	–	–	–	02	09	26	50	94	290	667	643	1334	181	2934	3115	

महाराष्ट्र राज्यामधील पोलीस अधिकारी व कर्मचारी यांचे मंजूर संख्याबळ (दिनांक ३० सप्टेंबर २०२१ पर्यंत)--चालू

Statement showing Sanction Strength of Police Officers/Men (upto 30th September 2021)—*contd.*

अ. क्र. Sr. No.	घटक कार्यालयांची नावे Name of the Unit Offices	पोमसं. D.G.P	अपर पोमसं. Addl. D.G.P.	विशेष पोमनि. Spl. I.G.P.	पोउमनि. D.I. G.P.	पोअ/ पोउपआ. S. P./ D.C.P.	पोउअ/ सहा.पोआ. Dy.SP/ A.C.P.	पोनि. P. I.	सपोनि. A.P.I.	पोउनि. P.S.I.	सपोउनि. A.S.I.	पो.ह. H. C.	पो.ना. P. N.	पो.शि. P. C.	एकूण अधिकारी Total Police Officers	एकूण कर्मचारी Total Men	एकूण Total
1	2	3	4	5	6	7	8	9	10	11	12	13	14	15	16	17	18
३५	पो. अ. सांगली .. Superintendent of Police, Sangli.	–	–	–	–	03	10	40	61	118	314	713	638	1540	232	3205	3437
३६	पो. अ. सोलापूर (ग्रामीण) .. Superintendent of Police, Solapur (Rural).	–	–	–	–	02	09	32	56	77	246	564	601	1155	176	2566	2742
३७	पो. अ. पुणे (ग्रामीण) .. Superintendent of Police, Pune (Rural).	–	–	–	–	03	10	33	55	101	280	634	549	1413	202	2876	3078
	नाशिक परिक्षेत्र **Nashik Range**																
३८	वि.पो.म.नि. .. Spl. I.G.P.	–	–	01	–	–	01	–	–	–	–	–	–	–	02	–	02
३९	पो. अ. नाशिक (ग्रामीण) .. Superintendent of Police, Nashik (Rural).	–	–	–	–	03	11	50	63	126	344	787	817	1471	253	3419	3672
४०	पो. अ. जळगाव .. Superintendent of Police, Jalgaon.	–	–	–	–	03	10	36	57	122	369	788	755	1614	228	3526	3754
४१	पो. अ. अहमदनगर .. Superintendent of Police, Ahmadnagar.	–	–	–	–	03	09	41	49	102	309	630	685	1514	204	3138	3342

४२	पो. अ. नंदुरबार .. Superintendent of Police, Nandurbar.	–	–	–	–	02	05	19	21	58	143	326	324	715	105	1508	1613
४३	पो. अ. धुळे .. Superintendent of Police, Dhule.	–	–	–	–	02	05	21	28	90	177	384	360	960	146	1881	2027
	नागपूर परिक्षेत्र **Nagpur Range**																
४४	वि.पो.म.नि. Spl. I.G.P. ..	–	–	01	–	–	01	03	–	–	–	–	–	–	05	–	05
४५	पो. अ. नागपूर ग्रामीण .. Superintendent of Police, Nagpur (R).	–	–	–	–	02	08	24	50	83	209	479	532	908	167	2128	2295
४६	पो. अ. चंद्रपूर .. Superintendent of Police, Chandrapur.	–	–	–	–	02	09	28	72	132	276	630	621	1378	243	2905	3148
४७	पो. अ. भंडारा .. Superintendent of Police, Bhandara.	–	–	–	–	02	06	19	35	69	116	350	431	667	131	1564	1695
४८	पो. अ. वर्धा .. Superintendent of Police, Wardha.	–	–	–	–	02	06	21	24	87	203	402	448	745	140	1798	1938
	गडचिरोली परिक्षेत्र **Gadchiroli Range**																
४९	पो.उप.महानि., गडचिरोली परिक्षेत्र D.I.G. Gadchiroli Range.	–	–	–	01	–	01	02	02	01	03	05	08	14	07	30	37
५०	पो. अ. गडचिरोली .. Superintendent of Police, Nandurbar.	–	–	–	–	04	11	32	57	277	287	934	1261	2916	381	5398	5779

महाराष्ट्र राज्यामधील पोलीस अधिकारी व कर्मचारी यांचे मंजूर संख्याबळ (दिनांक ३० सप्टेंबर २०२१ पर्यंत)--चालू

Statement showing Sanction Strength of Police Officers/Men (upto 30th September 2021)–*contd.*

अ. क्र. Sr. No.	घटक कार्यालयांची नावे Name of the Unit Offices	पोमसं. D.G.P	अपर पोमसं. Addl. D.G.P.	विशेष पोमनि. Spl. I.G.P.	पोउमनि. D.I. G.P.	पोअ/ पोउपआ. S. P./ D.C.P.	पोउअ/ सहा.पोआ. Dy.SP/ A.C.P.	पोनि. P. I.	सपोनि. A.P.I.	पोउनि. P.S.I.	सपोउनि. A.S.I.	पो.ह. H. C.	पो.ना. P. N.	पो.शि. P. C.	एकूण अधिकारी Total Police Officers	एकूण कर्मचारी Total Men	एकूण Total
1	2	3	4	5	6	7	8	9	10	11	12	13	14	15	16	17	18
५१	पो. अ. अहेरी .. Superintendent of Police, Aheri.	–	–	–	–	02	01	06	04	70	21	214	296	576	83	1107	1190
५२	पो. अ. गोंदिया .. Superintendent of Police, Gondia.	–	–	–	–	02	06	22	47	70	126	461	564	1200	147	2351	2498
	अमरावती परिक्षेत्र **Amravati Range**																
५३	पो.उप.म.नि. अमरावती .. D. I. G. Amravati.	–	–	–	01	–	01	–	–	–	–	–	–	–	02	–	02
५४	पो. अ. अमरावती (ग्रामीण) .. Superintendent of Police, Amravati (R).	–	–	–	–	02	06	30	73	109	251	545	672	1069	220	2537	2757
५५	पो. अ. बुलढाणा .. Superintendent of Police, Buldhana.	–	–	–	–	03	07	31	57	116	254	575	633	1222	214	2684	2898
५६	पो. अ. वाशिम .. Superintendent of Police, Washim.	–	–	–	–	02	05	18	35	51	104	283	300	799	111	1486	1597
५७	पो. अ. अकोला .. Superintendent of Police, Akola.	–	–	–	–	02	06	28	30	105	266	555	460	–	171	1281	1452

५८	पो. अ. यवतमाळ .. Superintendent of Police, Yevatmal.	–	–	–	–	02	08	33	73	113	221	540	691	1166	229	2618	2847
	औरंगाबाद परिक्षेत्र **Aurangabad Range**																
५९	वि.पो.म.नि. Spl. I.G.P. ..	–	–	01	–	01	–	–	2	–	–	–	–	–	04	–	04
६०	पो. अ. औरंगाबाद (ग्रामीण).. Superintendent of Police, Aurangabad (R).	–	–	–	–	02	08	23	40	89	180	408	478	824	162	1890	2052
६१	पो. अ. जालना .. Superintendent of Police, Jalna.	–	–	–	–	02	06	18	29	57	159	355	380	816	112	1710	1822
६२	पो. अ. बीड .. Superintendent of Police, Beed.	–	–	–	–	03	08	25	61	94	228	530	649	888	191	2295	2486
६३	पो. अ.उस्मानाबाद .. Superintendent of Police, Osmanabad.	–	–	–	–	02	07	22	50	59	149	385	400	786	140	1720	1860
	नांदेड परिक्षेत्र **Nanded Range**																
६४	वि.पो.म.नि. Spl. I.G.P. ..	–	–	–	01	01	02	–	01	02	–	–	–	03	07	03	10
६५	पो. अ. नांदेड .. Superintendent of Police, Nanded.	–	–	–	–	03	12	48	76	191	282	725	806	1707	330	3520	3850
६६	पो. अ. लातूर .. Superintendent of Police, Latur.	–	–	–	–	02	09	24	36	67	170	442	588	778	138	1978	2116

महाराष्ट्र राज्यामधील पोलीस अधिकारी व कर्मचारी यांचे मंजूर संख्याबळ (दिनांक ३० सप्टेंबर २०२१ पर्यंत)--चालू

Statement showing Sanction Strength of Police Officers/Men (upto 30th September 2021)–*contd.*

अ. क्र. Sr. No.	घटक कार्यालयांची नावे Name of the Unit Offices	पोमसं. D.G.P	अपर पोमसं. Addl. D.G.P.	विशेष पोमनि. Spl. I.G.P.	पोउमनि. D.I. G.P.	पोअ/ पोउपआ. S. P./ D.C.P.	पोउअ/ सहा.पोआ. Dy.SP/ A.C.P.	पोनि. P. I.	सपोनि. A.P.I.	पोउनि. P.S.I.	सपोउनि. A.S.I.	पो.ह. H. C.	पो.ना. P. N.	पो.शि. P. C.	एकूण अधिकारी Total Police Officers	एकूण कर्मचारी Total Men	एकूण Total
1	2	3	4	5	6	7	8	9	10	11	12	13	14	15	16	17	18
६७	पो. अ. हिंगोली .. Superintendent of Police, Hingoli.	–	–	–	–	02	05	15	18	43	103	271	301	465	83	1140	1223
६८	पो. अ. परभणी .. Superintendent of Police, Parbhani.	–	–	–	–	02	08	23	49	82	184	403	484	721	164	1792	1956
६९	अपर पोलीस महासंचालक, लोहमार्ग, म. रा. मुंबई. Addl. D.G.P., Mumbai Rly.	–	01	–	–	–	01	02	04	–	04	04	11	–	08	19	27
७०	पोलीस अधीक्षक, लोहमार्ग, पुणे Superintendent of Police, Rlys. Pune.	–	–	–	–	02	03	9	11	38	92	201	153	419	63	865	928
७१	पोलीस अधीक्षक, लोहमार्ग, नागपूर Superintendent of Police, Rlys. Nagpur.	–	–	–	–	02	03	6	13	20	56	121	80	327	44	584	628
७२	पोलीस अधीक्षक, लोहमार्ग, औरंगाबाद Superintendent of Police, Rlys. Aurangabad.	–	–	–	–	01	03	8	19	26	67	165	107	281	57	620	677
७३	विशेष पोलीस महानिरीक्षक, मोटार परिवहन, म. रा., पुणे. Spl. IGP, M.T., Pune.	–	–	01	01	06	11	10	–	18	57	92	49	140	47	338	385

७४	अपर पोमसं, प्रशिक्षण, मुंबई Addl. D.G.P., Trg., Mumbai	–	01	01	–	–	–	5	44	66	–	5	26	126	117	157	274
७५	संचालक, महाराष्ट्र पोलीस .. अकादमी, नाशिक. Director, MPA, Nashik.	–	–	01	01	6	12	26	–	12	28	53	52	91	58	224	282
७६	प्राचार्य, पोलीस प्रशिक्षण .. केंद्र, खंडाळा. Principal, PTS, Khandala.	–	–	–	–	01	02	29	05	12	10	55	15	37	49	117	166
७७	प्राचार्य, पोलीस प्रशिक्षण .. केंद्र, नागपूर. Principal, PTS, Nagpur.	–	–	–	–	01	02	27	11	12	37	40	31	33	53	141	194
७८	प्राचार्य, पोलीस प्रशिक्षण .. केंद्र, जालना. Principal, PTS, Jalna.	–	–	–	–	01	02	28	08	19	11	62	21	37	58	131	189
७९	प्राचार्य, पोलीस प्रशिक्षण .. केंद्र, अकोला. Principal, PTS, Akola.	–	–	–	–	01	02	27	05	15	16	49	10	20	50	95	145
८०	प्राचार्य, पोलीस प्रशिक्षण .. केंद्र, नानविज, दौंड, पुणे. Principal, PTS, Nanveej, Daund, Pune.	–	–	–	–	01	02	27	02	17	04	67	10	22	49	103	152
८१	प्राचार्य, पो. प्र. केंद्र .. मरोळ, मुंबई. Principal, PTS, Marol, Mumbai.	–	–	–	–	02	01	35	14	18	50	68	20	35	70	173	243
८२	प्राचार्य, प्रो. प्र. केंद्र, बाभुळगाव, जि. लातूर. Principal, PTS, Babhulgaon, Latur.	–	–	–	–	01	02	32	05	19	07	60	14	20	59	101	160

महाराष्ट्र राज्यामधील पोलीस अधिकारी व कर्मचारी यांचे मंजूर संख्याबळ (दिनांक ३० सप्टेंबर २०२१ पर्यंत)--चालू

Statement showing Sanction Strength of Police Officers/Men (upto 30th September 2021)–*contd.*

अ. क्र. Sr. No.	घटक कार्यालयांची नावे Name of the Unit Offices	पोमसं. D.G.P	अपर पोमसं. Addl. D.G.P.	विशेष पोमनि. Spl. I.G.P.	पोउमनि. D.I. G.P.	पोअ/ पोउपआ. S. P./ D.C.P.	पोउअ/ सहा.पोआ. Dy.SP/ A.C.P.	पोनि. P. I.	सपोनि. A.P.I.	पोउनि. P.S.I.	सपोउनि. A.S.I.	पो.ह. H. C.	पो.ना. P. N.	पो.शि. P. C.	एकूण अधिकारी Total Police Officers	एकूण कर्मचारी Total Men	एकूण Total
1	2	3	4	5	6	7	8	9	10	11	12	13	14	15	16	17	18
८३	प्राचार्य, म. पो. प्र. केंद्र, तुरची, तासगाव, सांगली. Principal, WPTS, Turchi, Tasgaon, Sangli.	–	–	–	–	01	02	16	05	16	15	30	21	26	40	92	132
८४	प्राचार्य, म. पोलीस प्रशिक्षण .. केंद्र, सोलापूर. Principal WPTS Solapur.	–	–	–	–	01	02	27	–	21	05	51	10	20	51	86	137
८५	प्राचार्य, म. पो. प्र. केंद्र, धुळे Principal, PTS, Dhule.	–	–	–	–	01	02	25	–	06	05	76	16	06	34	103	137
८६	प्रभारी प्राचार्य, गुन्हा अन्वेषण.. प्रशिक्षण विद्यालय, नाशिक. Principal, DTS Nashik.	–	–	–	–	01	01	04	01	01	–	05	–	09	08	14	22
८७	प्रा. अपारंपरिक प्रशिक्षण केंद्र, नागपूर. Principal, U.O.T.C. Nagpur.	–	–	–	–	01	02	02	–	09	07	28	–	98	14	133	147
८८	विशेष पोलीस महानिरीक्षक, महाराष्ट्र गुप्तवार्ता प्रबोधिनी, वडाची वाडी, पुणे. Spl. IGP, Maharashtra Intelligence Academy, Pune.	–	–	01	–	–	02	14	–	11	–	21	17	24	28	62	90
८९	अपर पोमसं, रा.रा.पो.बल, मुंबई. Addl. DGP, SRPF, Mumbai.	–	01	–	01	–	–	–	–	–	–	–	–	–	02	–	02

९०	वि. पो. म. नि., रा.रा.पो.बल, पुणे. Spl. IGP, SRPF, Pune.	–	–	--	01	--	04	04	–	08	07	03	03	04	17	17	34
९१	वि.पो.म.नि., रा. रा. पो. बल, नागपूर. Spl. IGP, SRPF, Nagpur.	–	–	--	01	–	–	–	–	–	–	–	–	–	01	–	01
९२	समादेशक , रा. रा. पो. बल, गट क्र. १, पुणे. Commd. SRPF Gr.-I, Pune.	–	–	–	–	01	05	10	–	26	97	197	222	633	42	1149	1191
९३	समादेशक, रा. रा. पो. बल, गट क्र. २, पुणे. Commd. SRPF Gr.-II, Pune.	–	–	–	–	01	04	10	–	23	101	210	237	595	42	1145	1187
९४	समादेशक , रा. रा. पो. बल, गट क्र. ३, जालना. Commd. SRPF Gr.-III, Jalna.	–	–	–	–	01	04	9	–	19	96	168	234	518	33	1016	1049
९५	समादेशक, रा. रा. पो. बल, गट क्र. ४, नागपूर. Commd. SRPF Gr.-IV, Nagpur.	–	–	–	–	01	05	10	–	23	129	200	258	538	39	1125	1164
९६	समादेशक , रा. रा. पो. बल, गट क्र. ५, दौंड. Commd. SRPF Gr.-V, Daund.	–	–	–	–	01	04	09	–	22	85	169	222	521	36	997	1033
९७	समादेशक , रा. रा. पो. बल, गट क्र. ६, धुळे. Commd. SRPF Gr.-VI, Dhule.	–	–	–	–	01	06	09	–	20	97	179	230	509	36	1015	1051
९८	समादेशक , रा. रा. पो. बल, गट क्र. ७, दौंड. Commd. SRPF Gr.-VII, Daund.	–	–	–	–	01	04	09	–	22	96	182	250	493	36	1021	1057

महाराष्ट्र राज्यामधील पोलीस अधिकारी व कर्मचारी यांचे मंजूर संख्याबळ (दिनांक ३० सप्टेंबर २०२१ पर्यंत)--चालू

Statement showing Sanction Strength of Police Officers/Men (upto 30th September 2021)–*contd.*

अ. क्र. Sr. No.	घटक कार्यालयांची नावे Name of the Unit Offices	पोमसं. D.G.P	अपर पोमसं. Addl. D.G.P.	विशेष पोमनि. Spl. I.G.P.	पोउमनि. D.I. G.P.	पोअ/ पोउपआ. S. P./ D.C.P.	पोउअ/ सहा.पोआ. Dy.SP/ A.C.P.	पोनि. P. I.	सपोनि. A.P.I.	पोउनि. P.S.I.	सपोउनि. A.S.I.	पो.ह. H. C.	पो.ना. P. N.	पो.शि. P. C.	एकूण अधिकारी Total Police Officers	एकूण कर्मचारी Total Men	एकूण Total
1	2	3	4	5	6	7	8	9	10	11	12	13	14	15	16	17	18
९९	समादेशक , रा. रा. पो. बल, गट क्र. ८, मुंबई. Commd. SRPF Gr.-VIII, Mumbai.	–	–	–	–	01	05	10	–	26	130	247	343	494	42	1214	1256
१००	समादेशक , रा. रा. पो. बल, गट क्र. ९, अमरावती. Commd. SRPF Gr.-IX, Amaravati.	–	–	–	–	01	02	9	–	19	89	162	208	482	31	941	972
१०१	समादेशक , रा. रा. पो. बल, गट क्र. १०, सोलापूर. Commd. SRPF Gr.-X, Solapur.	–	–	–	–	01	04	10	–	25	100	201	241	583	40	1125	1165
१०२	समादेशक , रा. रा. पो. बल, गट क्र. ११, नवी मुंबई. Commd. SRPF Gr.-XI, Navi Mumbai.	–	–	–	–	01	04	8	–	20	95	183	182	566	33	1026	1059
१०३	समादेशक , रा. रा. पो. बल, गट क्र. १२, हिंगोली. Commd. SRPF Gr.-XII, Hingoli.	–	–	–	–	01	04	8	–	19	87	175	177	563	32	1002	1034
१०४	समादेशक , रा. रा. पो. बल, गट क्र. १३, नागपूर. Commd. SRPF Gr.-XIII, Nagpur.	–	–	–	–	01	04	8	–	19	51	154	137	537	32	879	911

१०५	समादेशक, रा. रा. पो. बल, गट क्र. १४, भाराब- औरंगाबाद. Commd. SRPF Gr.-XIV, IRB–I.	–	–	–	–	01	10	07	–	23	18	160	–	675	41	853	894
१०६	समादेशक, रा. रा. पो. बल, गट क्र. १५, भाराब-२, बीरसी कॅम्प, गोंदिया. Commd. SRPF Gr.-XV, IRB–II.	–	–	–	–	01	10	07	–	23	18	160	–	675	41	853	894
१०७	समादेशक, रा. रा. पो. बल, गट क्र. १६, भाराब-३, कोल्हापूर. Commd. SRPF Gr.-XVI, Kolhapur.	–	–	–	–	01	10	07	–	23	18	160	–	675	41	853	894
१०८	भा. रा. ब. क्र. ४, चंद्रपूर (New) Bharat Reserve Battalion Gr.-IV, Nagpur.	–	–	–	–	01	03	03	–	08	6	53	–	234	15	293	308
१०९	भा. रा. ब. क्र. ५, अकोला (New) Bharat Reserve Battalion Gr.-V, Akola.	–	–	–	–	01	03	03	–	08	6	53	–	234	15	293	308
११०	समादेशक रा. रा. पो. ब. क्र.१९ (New) Commd. SRPF, Gr.-XIX.	–	–	–	–	01	02	04	–	08	37	68	–	288	15	393	408
१११	प्राचार्य, राज्य राखीव पोलीसबल पोलीस प्रशिक्षण केंद्र, नानवीज, पुणे. Principal, PTC, SRPF. Nanveej, Pune.	–	–	–	–	01	02	23	–	10	14	63	51	3	36	131	167
११२	शस्त्र नियंत्रण शाखा .. Armor Branch	–	–	–	–	–	–	05	–	10	7	5	2	12	22	19	41
११३	समादेशक, राज्य आपत्ती .. प्रतिसाद दल. Commdt. SDRF	–	–	–	–	–	2	8	–	20	–	47	52	138	30	237	267

महाराष्ट्र राज्यामधील पोलीस अधिकारी व कर्मचारी यांचे मंजूर संख्याबळ (दिनांक ३० सप्टेंबर २०२१ पर्यंत)--चालू

Statement showing Sanction Strength of Police Officers/Men (upto 30th September 2021)–*contd.*

अ. क्र. Sr. No.	घटक कार्यालयांची नावे Name of the Unit Offices	पोमसं. D.G.P	अपर पोमसं. Addl. D.G.P.	विशेष पोमनि. Spl. I.G.P.	पोउमनि. D.I. G.P.	पोअ/ पोउपआ. S. P./ D.C.P.	पोउअ/ सहा.पोआ. Dy.SP/ A.C.P.	पोनि. P. I.	सपोनि. A.P.I.	पोउनि. P.S.I.	सपोउनि. A.S.I.	पो.ह. H. C.	पो.ना. P. N.	पो.शि. P. C.	एकूण अधिकारी Total Police Officers	एकूण कर्मचारी Total Men	एकूण Total
1	2	3	4	5	6	7	8	9	10	11	12	13	14	15	16	17	18
११४	महिला अत्याचार प्रतिबंधक विभाग, म रा. मुंबई. Prevention of Attrocities against Women, Mumbai.	–	–	–	1	–	–	2	–	–	–	–	–	01	3	1	4
११५	अपर पोमसं, दहशतवाद विरोधी पथक, मुंबई. ADDL,. DGP. Anti terrorist squad, Mumbai.	–	1	–	1	4	10	50	69	90	11	70	216	209	225	506	731
११६	अपर पोलीस आयुक्त, मोटार परिवहन विभाग, मुंबई. Addl., CP, M.T., Mumbai.	–	–	–	01	02	05	13	01	27	328	721	622	2086	49	3757	3806
११७	महासंचालक, गृह निर्माण, मुंबई. DGP, Home Department, Mumbai.	01	–	01	–	–	–	–	–	–	–	–	–	–	2	–	2
११८	अपर पोमसं. प्रधान सचिव, गृह मंत्रालय, मुंबई. Add. DGP. Principal Secretary, Home Department Mantralaya, Mumbai.	–	–	01	–	01	–	–	–	–	–	–	–	–	02	–	02
११९	फोर्स वन म. रा. मुंबई. .. Force One Maharashtra State, Mumbai.	–	01	–	–	03	03	08	13	45	07	74	16	256	73	353	426

१२०	फोर्स वन अर्बन काऊंटर अकॅडमी Force One, Urban Counter Academy.	–	–	–	–	02	02	01	02	–	05	14	15	03	07	37	44
१२१	पोलीस महासंचालक, तुरुंग, मुंबई. DGP., Prison, Mumbai.	01	–	–	–	–	–	–	–	–	–	–	–	–	01	–	1
१२२	अपर पोलीस महासंचालक, तुरुंग, पुणे. Addl. DGP, Prison, Pune.	–	01	–	–	–	–	–	–	–	–	–	–	–	01	–	1
१२३	पोलीस महानिरीक्षक, तुरुंग, औरंगाबाद. IGP, Prison, Aurangabad.	–	–	–	–	–	–	–	–	–	–	–	–	–	–	–	–
१२४	पोलीस महानिरीक्षक, तुरुंग, नागपूर. IGP, Prison, Nagpur.	01	–	–	–	–	–	–	–	–	–	–	–	–	01	–	01
१२५	विशेष पोलीस महानिरीक्षक, मानवी हक्क आयोग, मुंबई. Spl. IGP Human Right Commission, Mumbai.	–	–	01	–	01	–	02	–	–	–	–	–	05	04	05	09
१२६	नियंत्रक वैध मापन शास्त्र Controller, Legal Metrology.	–	01	–	–	–	–	–	–	–	–	–	–	–	01	–	01
१२७	विशेष पोलीस महानिरीक्षक, महाराष्ट्र राज्य, विद्युत महामंडळ. Spl. IGP, Maharashtra State, Electricity Board.	–	01	–	–	–	–	–	–	–	–	–	–	–	01	–	01
१२८	अप्पर पोलीस महासंचालक, म्हाडा Addl. DGP MHADA.	–	01	–	–	–	–	–	–	–	–	–	–	–	01	–	01
१२९	विशेष पोलीस महानिरीक्षक, म्हाडा Spl. IGP MHADA.	–	–	–	01	–	–	–	–	–	–	–	–	–	01	–	01
१३०	पोलीस उपमहानिरीक्षक, (दक्षता) अन्न व औषधी प्रशासन, मुंबई. IGP (Vigilance) Food and Drugs Administrative, Mumbai.	–	–	–	01	–	–	–	–	–	–	–	–	–	01	–	01

महाराष्ट्र राज्यामधील पोलीस अधिकारी व कर्मचारी यांचे मंजूर संख्याबळ (दिनांक ३० सप्टेंबर २०२१ पर्यंत)--चालू

Statement showing Sanction Strength of Police Officers/Men (upto 30th September 2021)–*contd.*

अ. क्र. Sr. No.	घटक कार्यालयांची नावे Name of the Unit Offices	पोमसं. D.G.P	अपर पोमसं. Addl. D.G.P.	विशेष पोमनि. Spl. I.G.P.	पोउमनि. D.I. G.P.	पोअ/ पोउपआ. S. P./ D.C.P.	पोउअ/ सहा.पोआ. Dy.SP/ A.C.P.	पोनि. P. I.	सपोनि. A.P.I.	पोउनि. P.S.I.	सपोउनि. A.S.I.	पो.ह. H. C.	पो.ना. P. N.	पो.शि. P. C.	एकूण अधिकारी Total Police Officers	एकूण कर्मचारी Total Men	एकूण Total
1	2	3	4	5	6	7	8	9	10	11	12	13	14	15	16	17	18
१३१	मुख्य दक्षता अधिकारी, महाराष्ट्र राज्य मार्ग परिवहन महामंडळ, मुंबई. Chief Vigilance Officer, MSRTC Mumbai.	–	–	–	01	–	–	–	–	–	–	–	–	–	01	–	01
१३२	राज्यपालांचे परिसहायक ADC to GOVERNOR of Maharashtra.	–	–	–	–	–	–	–	–	–	–	–	–	–	–	–	–
१३३	संचालक, (दक्षता) राज्य उत्पादन शुल्क, मुंबई. Director, (Enforcement and Vigilance) State Excise, Mumbai.	–	–	–	–	–	–	–	–	–	–	–	–	–	–	–	–
१३४	पो. उप. सो. प. वि. नागपूर	–	–	–	01	–	–	–	–	–	–	–	–	–	1	–	1
१३५	अपर पोमसं, आर्थिक व गुन्हे शाखा, मुंबई. Addl. Director, General of Police (Economic Offence Wing) M. S., Mumbai.	–	01	–	–	01	01	02	08	–	–	–	–	–	13	–	13
१३६	विपोमनि, सायबर सुरक्षा, मुंबई Spl. Inspector, General of Police (Cyber Security), M. S., Mumbai Cadre post off. Mantralaya.	–	–	01	–	–	–	–	–	–	–	–	–	–	1	–	1

१३७	विपोमनि, सायबर व महिला अत्याचार प्रतिबंधक विभाग, मुंबई. Spl. IGP. Cyber and Prevention of Attrocities against Women, Mumbai.	–	–	–	01	–	–	–	–	–	–	–	–	–	01	–	01
१३८	पोलीस अधीक्षक, महिला अत्याचार प्रतिबंधक विभाग, मुंबई. Supdt. of Police, PAW Mumbai.	–	–	–	–	01	–	–	–	–	–	–	–	–	1	–	1
१३९	विपोमनि, सायबर व सुरक्षा विभाग, मुंबई. Spl. IGP. Cyber Security Crime, M. S. Mumbai.	–	01	–	–	–	–	–	–	–	–	–	–	–	01	–	01
१४०	पोलीस महासंचालक, न्याय व तांत्रिक, म. रा., मुंबई DGP Legal and Technical, M. S. Mumbai.	01	–	--	–	–	–	–	–	–	–	–	–	–	1	–	1
१४१	पोलीस महासंचालक, होमगार्ड, मुंबई. DGP, Home Guards, M.S. Mumbai.	01	01	–	–	–	–	–	–	–	–	–	–	–	02	–	02
१४२	समाजकल्याण विभाग, जात पडताळणी, समिती. Social Welfare and Cast Verification Committee.	–	–	–	–	01	15	43	–	–	–	–	–	–	59	–	59
१४३	सुधारसेवा, महाराष्ट्र राज्य, मुंबई.	01	–	02	–	–	–	–	–	–	–	–	–	–	03	–	03
१४४	अपर मुख्य सचिव, गृह विभाग.	–	01	–	–	–	–	–	–	–	–	–	–	–	01	–	01
१४५	कारागृह व सुधारसेवा मुख्य विभाग, औरंगाबाद.	–	–	–	01	–	–	–	–	01	–	–	–	–	01	01	02
	एकूण Total ..	**09**	**32**	**44**	**44**	**331**	**852**	**4048**	**4659**	**11264**	**18205**	**44134**	**44121**	**102200**	**21291**	**208671**	**229962**

तक्ता २

पोलीस आयुक्त, बृहन्मुंबई यांचे आस्थापनेवरील

Office of the Commissioner of Police

(१)	पोलीस आयुक्त Commissioner of Police	..	1
(२)	सहपोलीस आयुक्त Jt. Commissioner of Police	..	05
(३)	अपर पोलीस आयुक्त Addl. Commissioner of Police	..	11
(४)	पोलीस उपआयुक्त Dy. Commissioner of Police	..	42
(५)	सहायक पोलीस आयुक्त Asst. Commissioner of Police	..	138
(६)	पोलीस निरीक्षक Police Inspector	..	1076
	एकूण Total	..	1273

Sr. No. अ.क्र.	Name of the Zone/Division/Branch परिमंडल/विभाग/शाखा यांची नावे	P/T स्थायी/ अस्थायी	PI पो.नि.	WPI म.पो.नि.	API स.पो.नि.	WAPI म.स.पो.नि.	PSI पो.उ.नि.	WPSI म.पो.उ.नि.	ASI स.पो.उ.नि.
1	2	3	4	5	6	7	8	9	10
1	Zone-I	P. स्था. ..	30	–	19	–	117	01	117
१	परिमंडल--१	T. अस्था. ..	5	–	27	–	17	03	30
		Total एकूण ..	35	–	46	–	134	04	147
2	Zone-II	P.स्था. ..	25	–	18	–	100	01	106
२	परिमंडल--२	T.अस्था. ..	05	–	20	–	24	01	25
		Total एकूण ..	30	–	38	–	124	02	131
3	Zone-III	P. स्था. ..	30	–	17	–	119	01	123
३	परिमंडल--३	T. अस्था. ..	–	–	21	–	02	–	–
		Total एकूण ..	30	–	38	–	121	01	123
4	Zone-IV	P. स्था. ..	30	–	15	–	116	01	134
४	परिमंडल--४	T. अस्था. ..	5	–	27	–	16	–	04
		Totalएकूण ..	35	–	42	–	132	01	138
5	Zone-V	P. स्था. ..	25	–	14	–	95	–	63
५	परिमंडल--५	T. अस्था. ..	11	–	32	–	54	–	70
		Total एकूण ..	36	–	46	–	149	–	133
6	Zone-VI	P. स्था. ..	30	–	28	–	125	–	120
६	परिमंडल--६	T. अस्था. ..	21	–	53	–	76	–	81
		Total एकूण ..	51	–	81	–	201	–	201
7	Zone-VII	P. स्था. ..	40	–	02	–	141	–	141
७	परिमंडल--७	T. अस्था. ..	–	–	48	–	08	01	04
		Totalएकूण ..	40	–	50	–	149	01	145
8	Zone-VIII	P.स्था. ..	35	–	–	–	122	–	113
८	परिमंडल--८	T. अस्था. ..	01	–	44	–	03	–	02
		Total एकूण ..	36	–	44	–	125	–	115
9	Zone-IX	P.स्था. ..	24	–	06	–	115	–	101
९	परिमंडल--९	T. अस्था. ..	21	–	54	–	57	01	60
		Total एकूण ..	45	–	60	–	172	01	161

TABLE II

दिनांक २६ ऑक्टोबर २०१२ रोजीच्या मंजूर कार्यकारी पदांचा तक्ता

Table of the Sanction Strength dated (30-9-2021)

	B/F	..	1273
(७)	सहायक पोलीस निरीक्षक Asst. Police Inspector	..	1093
(८)	पोलीस उपनिरीक्षक Police Sub-Inspector	..	3516
(९)	सहायक पोलीस उपनिरीक्षक Asst. Police Sub-Inspector	..	3927
(१०)	पोलीस हवालदार Head Constable	..	9280
(११)	पोलीस नाईक Police Naik	..	7901
(१२)	पोलीस शिपाई Police Constable	..	24270
	एकूण Total	..	51,260

मंत्रालयीन कर्मचारी
Ministrial Staff

(१३)	राजपत्रित अधिकारी Gazetted Officer	..	102
(१४)	वर्ग-२ कर्मचारी Class-II Non-Gazetted	..	116
(१५)	वर्ग-३ कर्मचारी Class-III	..	1325
(१६)	वर्ग-४ कर्मचारी Class-IV	..	775
	एकूण Total	..	2318
	एकूण Total	..	53,578

WASI म.स.पो.. उ.नि. 11	HCW पो.ह.ले. 12	HC पो.ह. 13	WHC म.पो.ह. 14	PN पो.ना. 15	PN पो. ना. अधि. सं या 15-A	WPN म.पो.ना. 16	PCW पो.शि.ले. 17	PCT पो.शि.टं. 18	PC पो.शि. 19	WPC म.पो.शि. 20	Grand Total एकूण 21
–	18	235	–	215	–	–	24	07	506	–	1289
–	05	65	–	107	–	–	07	07	40	–	313
–	23	300	–	322	–	–	31	14	546	–	1602
–	18	222	–	225	–	01	21	06	410	–	1153
01	04	50	02	71	01	02	06	06	103	–	321
01	22	272	02	296	01	03	27	12	513	–	1474
–	22	267	03	230	–	03	28	12	479	22	1356
–	–	–	–	60	–	–	–	–	–	–	83
–	22	267	03	290	–	03	28	12	479	22	1439
–	21	298	01	245	–	03	31	13	529	22	1459
–	–	–	–	81	–	–	–	1	–	–	134
–	21	298	01	326	–	03	31	14	529	22	1593
–	12	168	–	116	–	–	17	03	353	14	880
–	12	123	–	196	–	–	11	11	179	16	715
–	24	291	–	312	–	–	28	14	532	30	1595
–	22	264	–	102	–	–	30	08	447	–	1176
–	07	140	–	425	–	–	06	407	–	–	1216
–	29	404	–	527	–	–	30	14	854	–	2392
–	24	303	03	210	–	03	32	15	498	25	1437
–	02	15	01	134	–	–	02	01	53	09	278
–	26	318	04	344	–	03	34	16	551	34	1715
–	22	262	–	178	–	–	31	14	462	–	1239
–	–	05	–	114	–	–	–	–	09	–	178
–	22	267	–	292	–	–	31	14	471	–	1417
–	21	279	01	223	–	02	29	13	420	06	1240
–	07	53	–	175	–	–	02	03	282	09	724
–	28	332	01	398	–	02	31	16	702	15	1964

तक्ता २--चालू

Sr. No. अ.क्र.	Name of the Zone/Division/Branch परिमंडल/विभाग/शाखा यांची नावे	P/T स्थायी/ अस्थायी	PI पो.नि.	WPI म.पो.नि.	API स.पो.नि.	WAPI म.स.पो.नि.	PSI पो.उ.नि.	WPSI म.पो.उ.नि.	ASI स.पो.उ.नि.
1	2	3	4	5	6	7	8	9	10
10	ZONE X	P. स्था.	..	25	–	–	–	112	–	70
१०	परिमंडल--१०	T. अस्था.	..	05	–	36	–	–	–	47
		Total एकूण	..	30	–	36	–	112	–	117
11	ZONE-XI	P. स्था.	..	35	–	09	–	135	02	126
११	परिमंडल--११	T.अस्था.	..	15	–	57	–	51	–	48
		Total एकूण	..	50	–	66	–	186	02	174
12	ZONE-XII	P.स्था.	..	29	01	04	–	116	01	107
१२	परिमंडल--१२	T.अस्था.	..	–	–	34	–	–	–	06
		Total एकूण	..	29	01	38	–	116	01	113
13	PORT Zone	P. स्था.	..	15	–	04	–	37	02	42
१३	बंदर परिमंडळ	T.अस्था.	..	05	–	33	–	115	–	38
		Total एकूण	..	20	–	37	–	152	02	80
	PNP 281/III/ 15/date 21/4/15 अन्वये स्थायी/अस्थायी पदांचे ल विभाग निहाय वाटप अ. क्र. ३१ ते ३६								
14	Traffic Control	P. स्था.	..	50	–	24	–	93	–	155
	Branch.	T.अस्था.	..	15	–	25	–	108	–	119
१४	वाहतूक नियंत्रण शाखा									
		Total एकूण	..	65	–	49	–	201	–	274
15	C.B.C.I.D.	P. स्था.	..	61	–	23	–	165	–	25
		T.अस्था.	..	56	–	57	–	38	–	28
१५	गुन्हे अन्वेषण विभाग									
		Total एकूण	..	117	–	80	–	143	–	53
16	SB–I	P. स्था.	..	51	–	35	–	82	–	45
१६	विशेष शाखा--१	T.अस्था.	..	62	–	24	–	145	–	09
		Total एकूण	..	113	–	59	–	227	–	54
17	SB–II Cell	P. स्था.	..	–	–	–	–	–	–	–
१७	विशेष शाखा--२	T.अस्था.	..	33	–	36	–	89	–	–
		Total एकूण	..	33	–	36	–	89	–	–
18	ACB PI	P. स्था.	..	04	–	–	–	–	–	01
	BUREAU	T.अस्था.	..	16	–	–	–	–	–	02
१८	ला.लू.प्र. विभाग									
		Total एकूण	..	20	–	–	–	–	–	03
19	NARCOTICS	P. स्था.	..	–	–	–	–	02	–	–
१९	अंमली पदार्थ विरोधी	T.अस्था.	..	10	–	10	–	04	–	04
		Total एकूण	..	10	–	10	–	06	–	04
20	F. CRIMES	P. स्था.	..	71	–	28	–	56	–	06
२०	आर्थिक गुन्हे	T.अस्था.	..	12	–	32	–	18	–	11
		Total एकूण	..	83	–	60	–	74	–	17

TABLE II–contd.

WASI म.स.पो.. उ.नि. 11	HCW पो.ह.ले. 12	HC पो.ह. 13	WHC म.पो.ह. 14	PN पो.ना. 15	WPN म.पो.ना. 16	PCW पो.शि.ले. 17	PCT पो.शि.टं. 18	PC पो.शि. 19	WPC म.पो.शि. 20	Grand Total एकूण 21
–	16	234	–	18	02	17	04	413	06	917
01	05	20	02	244	02	08	08	23	14	415
01	21	254	02	262	04	25	12	436	20	1332
–	24	295	–	245	–	29	14	498	–	1412
–	09	96	–	189	–	10	06	233	–	714
–	33	391	–	434	–	39	20	731	–	2126
–	12	178	–	143	01	17	02	116	–	727
–	07	61	–	104	–	07	10	318	15	562
–	19	239	–	247	01	24	12	434	15	1289
–	09	116	–	107	–	12	03	230	–	577
–	06	217	–	349	–	–	01	494	–	1258
–	15	333	–	456	–	12	04	724	–	1835
–	14	298	–	359	–	55	–	791	–	1839
–	01	373	–	205	–	01	–	1464	–	2311
–	15	671	–	564	–	56	–	2255	–	4150
–	31	112	–	78	–	26	19	201	–	741
–	48	57	–	73	–	01	–	279	–	637
–	79	169	–	151	–	27	19	480	–	1318
–	65	61	–	136	–	11	–	46	–	538
–	18	146	–	65	–	26	–	109	–	604
–	83	207	–	201	–	37	–	155	–	1142
–	–	–	–	–	–	–	–	–	–	–
–	14	43	–	09	–	55	–	164	–	443
–	14	43	–	09	–	55	–	164	–	443
–	02	06	–	09	–	01	–	21	–	44
–	–	15	–	–	–	–	–	09	–	42
–	02	21	–	09	–	01	–	30	–	86
–	–	–	–	–	–	–	–	–	–	02
–	08	16	–	13	–	–	–	26	–	83
–	08	16	–	13	–	–	–	26	–	85
–	16	61	–	42	–	14	10	108	–	365
–	26	30	–	39	–	01	–	85	–	244
–	42	91	–	81	–	15	10	193	–	609

तक्ता २--चालू

Sr. No. अ.क्र.	Name of the Zone/Division/Branch परिमंडल/विभाग/शाखा यांची नावे	P/T स्थायी/ अस्थायी	PI पो.नि.	WPI म.पो.नि.	API स.पो.नि.	WAPI म.स.पो.नि.	PSI पो.उ.नि.	WPSI म.पो.उ.नि.	ASI स.पो.उ.नि.
1	2	3	4	5	6	7	8	9	10
20	Protection and Security संरक्षण व सुरक्षा	P. स्थायी ..	20	–	19	–	26	–	99
		T. अस्थायी ..	42	–	73	–	144	–	56
		Total एकूण ..	62	–	92	–	170	–	155

Sr. No. अ. क्र.	Name of the Zone/division/Branch परिमंडल/विभाग/शाखा यांचे नाव	P/T स्थायी अस्थायी	PI पो.नि.	API स.पो. नि.	PSI पो.उ. नि.	ASI H1 स.पो. उ.नि. (मु.तां.)	ASI Store स.पो.उ. नि.भांडार	ASI Driver स.पो.उ. नि.चालक	ASI Tech स.पो.उ. नि.तांत्रिक	HCW Tech पो.ह. ले.तांत्रिक	HCW EXC पो.ह. ले.	HC Teach पो.ह. तांत्रिक
1	2	3	4	5	6	7	8	9	10	11	12	13
21	M. T. Cell	P. स्थायी	09	01	12	1	–	59	74	17	13	96
२१	मोटार परिवहन विभाग	T. अस्थायी	04	–	15	–	4	133	57	04	–	79
	Total एकूण		13	01	27	1	4	192	131	21	13	175

Sr. No. अ. क्र.	Name of the Zone/division/Branch परिमंडल/विभाग/शाखा यांचे नाव	P/T स्थायी अस्थायी	PI Unarmed पो.नि. निशस्त्र	PI ENG पो. नि अभि.	PI Traffic पो.नि. वाहतूक	API Unarmed स.पो.नि. निशस्त्र	PSI पो.उ.नि. अभि.	PSI पो.उ.नि. वाहतूक	PSI Unarmed पो.उ.नि. निशस्त्र	PSI पो.उ.नि भांडार-पाल	PSI पो.उ.नि. विजतंत्री	PSI स.पो.उ. नि. रे. या.
1	2	3	4	5	6	7	8	9	10	11	12	13
22	Wireless Cell	P. स्थायी	03	04	3	10	11	16	9	1	1	103
२२	बिनतारी संदेश विभाग	T. अस्थायी	03	7	5	0	23	31	46	0	0	94
	Total एकूण		6	11	8	10	34	47	55	1	1	197

Sr. No. अ.क्र.	Name of the Zone/division/Branch परिमंडल/विभाग/शाखा यांची नावे	P/T स्थायी अस्थायी	PI पो.नि.	WPI स.पो.नि.	API स.पो.नि.	WAPI म.स.पो.नि.	PSI पो.उ.नि.	WPSI म.पो.उ.नि.	ASI स.पो.उ.नि.
1	2	3	4	5	6	7	8	9	10
23	South Control Room	P.स्थायी	–	–	06	–	–	–	–
२३	दक्षिण नियंत्रण कक्ष	T. अस्थायी	06	–	–	–	18	–	–
		Total एकूण ..	06	–	06	–	18	–	–
24	Central Control Room	P. स्थायी	03	–	04	–	18	–	–
२४	मध्य नियमन कक्ष	T. अस्थायी	03	–	02	–	–	–	–
		Total एकूण ..	06	–	06	–	18	–	–
25	East Control Room	P. स्थायी	03	–	02	–	–	–	–
२५	पूर्व नियंत्रक कक्ष	T. अस्थायी	03	–	04	–	18	–	–
		Total एकूण ..	06	–	06	–	18	–	–

TABLE II–*contd.*

WASI म.स.पो.. उ.नि.	HCW पो.ह.ले.	HC पो.ह.	WHC म.पो.ह.	PN पो.ना.	WPN म.पो.ना.	PCW पो.शि.ले.	PCT पो.शि.टं.	PC पो.शि.	WPC म.पो.शि.	Grand Total एकूण
11	12	13	14	15	16	17	18	19	20	21
–	19	319	–	48	–	11	–	229	–	796
–	05	192	–	292	–	04	–	757	–	1565
–	24	511	–	340	–	15	–	986	–	2361

HC Store पो.ह. भांडार	HC Driver पो.ह. चालक	PC Writer पो.शि. लेखनिक	PC Store Orderly पो.शि. ऑर्डर्ली	PN Driver पो.ना. चालक	PN Tech पो.ना. तांत्रिक लेखनिक	EPC Driver चालक	PN Store पो.ना. भांडार	PC Line Orderly लाईन ऑर्डर्ली	PC Cleaner पो.शि. स्वच्छक	PC Driver पो.शि. चालक	PCPC Tech पो.शि.पो. शि.तांत्रिक	Total एकूण
14	15	16	17	18	19	20	21	22	23	24	25	26
–	265	23	01	298	23	23	04	01	115	625	41	1701
04	256	–	12	248	48	–	01	–	154	1018	144	2191
					10 (PNW)							
04	521	23	13	546	81	23	05	01	269	1643	185	3892

ASI स.पो. उनि. प्र.यं. चा.	ASI स.पो. उनि. भांडार-पाल	ASI स.पो. उनि. विज-तंत्री	ASI स.पो. उनि. दु.मु.यां.	HC पो. ह. यंत्रचालक	HC पो. ह. स्तंभ कारागीर	HC पो. ह. विज-तंत्री	HC पो. ह. कर्मशाळा मदतनीस	HC पो. ह. लेखनिक	PN पो.ना.	PN पो.ना. कर्मशाळा मदतनीस	PC पो. शि.	PC पो.शि. कर्मशाळा मदतनीस	RTPC आरटी पीसी	Total एकूण
14	15	16	17	18	19	20	21	22	23	24	25	26	27	28
22	3	3	3	129	4	22	0	6	4	4	0	22	246	629
48	0	0	0	101	0	4	2	3	0	15	2	23	126	533
70	3	3	3	230	4	26	2	9	4	19	2	45	372	1162

WASI म.स.पो. उ.नि.	HCW पो.ह.ले.	HC पो.ह.	WHC म.पो.ह.	PN पो.ना.	WPN म.पो.ना.	PCW पो.शि.ले.	PCT पो.शि.टं.	PC पो.शि.	WPC म.पो.शि.	Total एकूण
11	12	13	14	15	16	17	18	19	20	21
–	–	01	–	01	–	–	–	–	–	08
–	03	–	–	–	–	–	02	02	–	31
–	03	01	–	01	–	–	02	02	–	39
–	03	01	–	01	–	–	02	02	–	34
–	–	–	–	–	–	–	–	–	–	05
–	03	01	–	01	–	–	02	02	–	39
–	03	01	–	01	–	–	02	02	–	14
–	–	–	–	–	–	–	–	–	–	26
–	03	01	–	01	–	–	02	02	–	40

तक्ता २--चालू

Sr. No. अ.क्र.	Name of the Zone/Division/Branch अ.क्र.परिमंडल/विभाग/शाखा यांची नावे	P/T स्थायी/ अस्थायी	PI पो.नि.	WPI म.पो.नि.	API स.पो.नि.	WAPI म.स.पो.नि.	PSI पा.उ.नि.	WPSI म.पो.उ.नि.	ASI स.पो.उ.नि.
1	2	3	4	5	6	7	8	9	10
26	West Control Room	P. स्थायी	–	–	01	–	–	–	–
26	पश्चिम नियंत्रण कक्ष	T. अस्थायी	06	–	05	–	18	–	–
		Total एकूण ..	06	–	06	–	18	–	–
27	North Control Room	P. स्थायी	03	–	06	–	–	–	–
२७	उत्तर नियंत्रण कक्ष	T. अस्थायी	04	–	–	–	18	–	–
		Total एकूण ..	07	–	06	–	18	–	–

Sr. No. अ.क्र.	Name of the Police Station पोलीस ठाण्याचे नाव	P/T स्थायी/अस्थायी	PI पो.नि.	WPI म.पो.नि.	API स.पो.नि.	WAPI म.स.पो.नि.	PSI पो.उ.नि.	WPSI म.पो.उ.नि.	ASI स.पो.उ.नि.
1	2	3	4	5	6	7	8	9	10
28	Transport	T. अस्थायी	–	–	–	–	10	–	–
28	Commissioner								
29	P.L.C.L.	P. स्थायी	–	–	–	–	–	–	–
29	Branch	T. अस्थायी	–	–	–	–	8	–	01
		Total एकूण ..	–	–	–	–	8	–	01
30	Cyber Wing	P. स्थायी	–	–	–	–	–	–	–
	शा. नि. क्र. APO-0315/प्र.क्र.-117/ पोल-3, दि. 17/5/17 अन्वये सायबर क्राईम विंग करिता माहिती व तंत्रज्ञान केंद्र असलेले नवीन सायबर सेल निर्माण करण्यासाठी विविध संवर्गातील 186 पदे निर्माण करण्यात आली.	T. अस्थायी	24	–	40	–	–	–	–
		Total एकूण ..	24	–	40	–	–	–	–
31	अपोआ, सपो कोष, मुंबई PNP 281/III/ 15, दि. 21/4/15 अन्वये स्थायी/अस्थायी पदांचे ल विभाग निहाय वाटप.	P. स्थायी	44	–	28	–	173	–	–
		T. अस्थायी	41	–	49	–	115	–	–
		Total एकूण ..	85	–	77	–	288	–	–
32	पोउआ/सपो, नायगाव, मुंबई (LA-I)	P. स्थायी	–	–	–	–	–	–	200
		T. अस्थायी	–	–	–	–	–	–	65
		Total एकूण ..	–	–	–	–	–	–	265
33	पोउआ/सपो, ताडदेव, मुंबई (LA-II)	P. स्थायी	–	–	–	–	–	–	175
		T. अस्थायी	–	–	–	–	–	–	60
		Total एकूण ..	–	–	–	–	–	–	235
34	पोउआ/सपो, वरळी, मुंबई (LA-III)	P. स्थायी	–	–	–	–	–	–	162
		T. अस्थायी	–	–	–	–	–	–	51
		Total एकूण ..	–	–	–	–	–	–	213
35	पोउआ/सपो, मरोळ, मुंबई (LA-IV)	P. स्थायी	–	–	–	–	–	–	119
		T. अस्थायी	–	–	–	–	–	–	42
		Total एकूण ..	–	–	–	–	–	–	163
36	पोउआ/सपो, कोळे-कल्याण, कलिना, मुंबई (LA-V)	P. स्थायी	–	–	–	–	–	–	–
		T. अस्थायी	–	–	–	–	–	–	–
		Total एकूण ..	–	–	–	–	–	–	–
37	जलद प्रतिसाद पथक (QRT) कोळे-कल्याण,कलिना, मुंबई	P. स्थायी	–	–	04	–	12	16	–
		T. अस्थायी	08	–	–	–	50	58	–
		Total एकूण ..	08	–	04	–	62	74	

TABLE II–*contd.*

WASI म.स.पो.. उ.नि. 11	HCW पो.ह.ले. 12	HC पो.ह. 13	WHC म.पो.ह. 14	PN पो.ना. 15	WPN म.पो.ना. 16	PCW पो.शि.ले. 17	PCT पो.शि.टं. 18	PC पो.शि. 19	WPC म.पो.शि. 20	Grand Total एकूण 21
–	–	01	–	01	–	–	02	02	–	07
–	03	–	–	–	–	–	–	–	–	32
–	03	01	–	01	–	–	02	02	–	39
–	03	01	–	01	–	–	02	02	–	18
–	–	–	–	–	–	–	–	–	–	22
–	03	01	–	01	–	–	02	02	–	40

WASI म.स.पो.. उ.नि. 11	HCW पो.ह.ले. 12	HC पो.ह. 13	WHC म.पो.ह. 14	PN पो.ना. 15	WPN म.पो.ना. 16	PCW पो.शि.ले. 17	PCT पो.शि.टं. 18	PC पो.शि. 19	WPC म.पो.शि. 20	Grand Total एकूण 21
–	–	–	–	–	–	–	–	–	–	10
–	–	–	–	–	–	–	–	–	–	–
–	–	5	–	1	–	–	–	14	–	29
–	–	5	–	1	–	–	–	14	–	29
–	–	–	–	–	–	–	–	–	–	–
–	–	–	–	–	–	–	–	120	–	184
–	–	–	–	–	–	–	–	120	–	184
–	–	–	–	–	–	–	–	–	–	251
–	–	–	–	–	–	–	–	–	–	242
–	–	–	–	–	–	–	–	–	–	493
–	21	486	–	241	–	–	–	1354	–	2302
–	03	135	–	197	–	06	–	857	–	1263
–	24	621	–	438	–	06	–	2211	–	3565
–	16	349	–	144	–	–	–	1273	–	1957
–	01	100	–	98	–	04	–	482	–	759
–	17	449	–	242	–	04	–	1975	–	2595
–	15	343	–	170	–	–	–	1146	–	1836
–	03	100	–	119	–	04	–	482	–	759
–	18	443	–	289	–	04	–	1628	–	2595
–	12	290	–	190	–	–	–	943	–	1554
–	02	85	–	132	–	04	–	318	–	585
–	14	375	–	322	–	04	–	1261	–	2139
–	–	10	–	17	–	–	–	976	–	1003
–	–	–	–	–	–	–	–	–	–	–
–	–	10	–	17	–	–	–	976	–	1003
–	–	–	–	–	–	–	–	96	–	112
–	–	–	–	–	–	–	–	644	–	702
–	–	–	–	–	–	–	–	740	–	814

मंजूर पदे

Sr. No. अ.क्र.		Name and No. of Police Stations पोलीस ठाण्याची नावे आणि अनुक्रमांक	PI पो.नि.	API स.पो.नि.	PSI पो.उ.नि.	ASI स.पो. उ.नि.	HCW पो.ह.ले.
1		2	3	4	5	6	7
DCP	1	Colaba कुलाबा ..	05	06	19	20	04
ZONE–I	2	Cuff Parade कफ परेड ..	05	07	20	20	03
परिमंडल--१	3	Azad Maidan आझाद मैदान	05	07	21	24	03
	4	Mata Ramabai माता रमाबाई Ambedkar Marg आंबेडकर मार्ग	05	07	20	23	04
	5	Dongri डोंगरी ..	05	06	19	20	03
	6	J. J. Marg जे. जे. मार्ग ..	05	07	21	21	03
	7	Marine Line मरिन लाईन ..	05	06	18	19	03
DCP	8	Pydhoni पायधुणी ..	05	08	21	21	04
ZONE–II	9	L. T. Marg एल. टी. मार्ग ..	05	06	20	21	04
परिमंडल--२	10	V. P. Road व्ही. पी. रोड ..	05	06	21	21	04
	11	D. B. Marg डी. बी. मार्ग ..	05	06	21	21	04
	12	Gamdevi गावदेवी ..	05	06	22	24	03
	13	Malbar Hill मलबार हिल ..	05	06	21	24	03
DCP	14	Tardeo ताडदेव ..	05	06	19	18	04
ZONE–III	15	Nagpada नागपाडा ..	05	08	23	23	04
परिमंडल--३	16	Agripada आग्रिपाडा ..	05	06	20	24	03
	17	Byculla भायखळा ..	05	06	21	20	04
	18	Worli वरळी ..	05	06	19	18	04
	19	N. M. Joshi Marg एन.एम.जोशी मार्ग	05	06	20	20	03
	20	Kalachowki काळाचौकी ..	05	06	18	20	03
DCP	21	Bhoiwada भोईवाडा ..	05	06	20	24	03
ZONE-IV	22	Matunga माटुंगा ..	05	06	20	20	03
परिमंडल--४	23	R. A. K. Marg आर.ए.के. मार्ग	05	06	19	18	03
	24	Sion सायन ..	05	06	18	18	03
	25	Antop Hill अँटॉप हिल ..	05	06	20	18	03
	26	Wadala T. T. वडाळा टी. टी.	05	06	18	20	03
DCP	27	Dadar दादर ..	05	07	24	21	04
ZONE–V	28	Shivaji Park शिवाजी पार्क ..	05	07	19	18	03
परिमंडल--५	29	Mahim माहिम ..	05	06	20	18	04
	30	Shahu Nagar शाहूनगर ..	06	07	21	20	03
	31	Kurla कुर्ला ..	05	07	27	18	03
	32	Dharavi धारावी ..	05	08	23	18	04
	33	Vinoba Bhavenagar विनोबा भावेनगर	05	04	15	20	03
DCP	34	Gowandi गोवंडी ..	06	04	20	16	—
ZONE–VI	35	Chembur चेंबूर ..	05	08	24	28	04
परिमंडळ--६	36	Nehru Nagar नेहरूनगर ..	05	06	20	19	04
	37	Chunabhatty	05	10	32	32	—
	38	Trombay ट्रॉम्बे ..	05	06	22	18	03
	39	R. C. F आर. सी. एफ. ..	05	06	16	18	03
	40	Man Khurd. मानखुर्द ..	05	22	—	06	03
	41	Deonar देवनार ..	05	06	22	21	04
	42	Shivaji Nagar शिवाजीनगर ..	05	07	25	24	04
	43	Tilak Nagar टिळकनगर ..	05	06	20	19	04
DCP	44	Park Site पार्क साईट ..	05	06	20	18	03
ZONE–VII	45	Vikroli विक्रोळी ..	05	06	16	18	03
परिमंडळ--७	46	Kanjur Marg कांजूर मार्ग ..	05	06	12	16	03
	47	Bhandup भांडूप ..	05	06	20	18	03
	48	Navghar नवघर ..	05	06	18	18	03
	49	Mulund मुलुंड ..	05	08	22	21	04
	50	Ghatkopar घाटकोपर ..	05	06	21	18	04
	51	Pant Nagar पंतनगर ..	05	06	21	18	03

SANCTIONED STRENGTH

HC पो.ह.	PN पो.ना.	PN अधिसंख्या	PCW पो.शि.ले.	PCT पो.शि.ट.	PC पो.शि.	Total एकूण स.पो.आ.विभाग	ACP Division
8	9	9-A	10	11	12	13	14
43	47	--	04	02	80	230	Colaba कुलाबा
40	42	--	04	02	71	214	
53	57	--	05	02	98	275	Azad Maidan आझाद मैदान
44	47	--	05	02	81	238	
41	43	--	04	02	76	219	Dongri डोंगरी
41	45	--	05	02	77	227	
38	41	--	04	–	63	199	
46	50	--	05	02	86	248	Pydhoni पायधुणी
44	49	--	04	02	83	238	
44	47	--	04	02	81	235	Girgaon गिरगाव
44	49	--	05	02	83	240	
47	51	01	05	02	88	254	Gamdevi गावदेवी
49	53	--	04	02	92	259	
42	45	--	04	02	78	223	Tardeo ताडदेव
50	54	--	05	02	94	268	
40	44	--	05	02	75	224	Agripada आग्रिपाडा
56	60	--	05	02	102	281	
42	47	--	04	02	78	225	Worli वरळी
40	43	--	05	02	74	218	
40	46	--	05	02	78	223	Bhoiwada भोईवाडा
52	57	--	04	02	96	269	
46	50	--	04	02	85	241	Matunga माटुंगा
40	44	--	05	02	74	216	
38	41	--	04	02	70	205	Sion सायन
44	48	--	05	02	82	233	
39	43	--	04	02	66	206	
43	46	--	04	02	79	235	Dadar दादर
40	44	--	04	02	75	217	
42	46	--	04	02	78	225	Mahim माहिम
43	47	--	04	02	81	234	
47	51	--	05	02	87	252	Kurla कुर्ला
44	48	--	04	02	81	237	
32	30	--	03	02	80	194	
14	37	--	—	—	149	246	Chembur चेंबुर
50	54	--	05	02	92	272	
42	47	--	04	02	78	227	
75	70	--	0	0	137	361	
42	46	--	05	02	79	228	Trombay ट्रॉम्बे
37	40	--	04	02	69	200	
79	85	--	04	02	69	200	
43	47	--	—	—	—	132	264 Deonar देवनार
	49	--	53	04	02	91	
43	46	--	04	02	79	228	
39	43	--	04	02	73	213	Vikroli विक्रोळी
39	43	--	05	02	72	209	
36	38	--	04	02	65	187	211 Bhandup भांडूप
	39	--	42	04	02	72	
39	41	--	04	02	65	201	Mulund मुलुंड
49	53	--	05	02	89	258	
42	45	--	04	02	77	224	Ghatkopar घाटकोपर
39	42	--	04	02	72	212	

मंजूर पदे--चालू

Sr. No. अ.क्र. 1		Name and No. of Police Stations पोलीस ठाण्याची नावे आणि अनुक्रमांक 2	PI पो.नि. 3	API स.पो.नि. 4	PSI पो.उ.नि. 5	ASI अ.स.पो. उ.नि. 6	HCW पो.ह.ले. 7
DCP	52	Vakola वाकोला ..	05	07	21	18	03
ZONE–VIII	53	Vileparle विलेपार्ले ..	05	06	18	18	03
परिमंडल--८	54	Kherwadi खेरवाडी ..	05	06	18	18	03
	55	Nirmal Nagar निर्मलनगर ..	06	07	23	20	04
	56	Bandra-Kurla Complex .. बांद्रे-कुर्ला संकुल	05	06	16	18	03
	57	Air Port एअर पोर्ट ..	05	06	11	07	03
	58	Sahar सहार ..	05	06	18	16	03
DCP	59	Bandra बांद्रा ..	05	08	21	21	04
ZONE–IX	60	Khar खार ..	05	06	20	18	03
परिमंडल--९	61	Santacruz सांताक्रुझ ..	05	08	21	21	04
	62	Juhu जुहू ..	05	06	20	21	03
	63	Erla इर्ला ..	05	02	15	11	00
	64	D. N. Nagar डी. एन. नगर..	05	06	20	21	04
	65	Varsova वर्सोवा ..	05	06	17	18	03
	66	Amboli अंबोली ..	05	10	12	08	03
	67	Oshivara ओशिवारा ..	05	08	27	22	04
	68	Meghwadi मेघवाडी ..	05	06	18	20	03
	69	Jogeshwari जोगेश्वरी ..	05	06	16	18	03
DCP	70	Sakinaka साकीनाका ..	05	06	20	21	04
ZONE–X	71	Powai पवई ..	05	06	18	18	03
परिमंडल--१०	72	Andheri अंधेरी ..	05	06	20	20	04
	73	M.I.D.C. एम.आय.डी.सी. ..	05	06	20	21	04
DCP	74	Goregaon गोरेगाव ..	05	08	25	20	04
ZONE–XI	75	Bangurnagar बागुरनगर ..	06	11	16	10	03
परिमंडल--११	76	Aaray Sub आरे सब ..	05	05	12	13	03
	77	Malad मालाड ..	05	06	21	18	04
	78	Malwani मालवणी ..	05	06	20	20	03
	79	Kandivali कांदीवली ..	05	06	20	18	03
	80	Charcop चारकोप ..	05	06	18	18	03
	81	Borivali बोरीवली ..	05	07	21	19	04
	82	Gorai गोराई ..	04	05	15	20	03
	83	M.H.B. Colony एम.एच.बी. कॉलनी.	05	06	20	18	03
DCP	84	Dindoshi दिंडोशी ..	05	07	21	18	03
ZONE–XII	85	Goregaon (E.) गोरेगाव (पू.)..	05	04	13	15	03
परिमंडल--१२	86	Kurar कुरार ..	05	06	19	18	03
	87	Samata Nagar समतानगर ..	05	07	21	18	03
	88	Kasturba Marg कस्तुरबा मार्ग	05	06	20	20	03
	89	Dahisar दहिसर ..	05	08	23	24	04

SANCTIONED STRENGTH--*contd.*

HC पो.ह.	PN पो.ना.	PCW पो.शि.ले.	PCT पो.शि.ट.	PC पो.शि.	Total एकूण	ACP Division स.पो.आ.विभाग
8	9	10	11	12	13	14
43	47	04	02	77	227	Vile Vakola वाकोला
40	42	05	02	71	210	
38	40	05	02	68	203	Kherwadi खेरवाडी
54	61	04	02	97	278	
38	41	04	02	61	194	
17	22	04	02	32	109	Airport एअर पोर्ट
37	39	05	02	65	196	
44	47	04	02	79	235	Bandra बांद्रा
43	47	04	02	77	225	
42	44	04	02	75	226	Santacruz सांताक्रुझ
44	46	05	02	78	230	
07	28	–	–	132	200	
42	44	04	02	76	224	D. N. Nagar डी. एन. नगर
39	40	05	02	66	201	
20	50	–	02	40	150	
52	54	05	02	94	273	
41	43	04	02	74	216	Meghwadi मेघवाडी
40	41	04	02	71	206	
44	46	04	02	81	233	Sakinaka साकीनाका
40	41	05	02	65	203	
44	46	04	02	79	230	Andheri अंधेरी
47	49	04	02	86	244	
50	52	04	02	90	260	Goregaon गोरेगाव
23	53	–	02	66	190	
31	33	04	02	57	165	
43	44	04	02	77	224	
41	42	04	02	74	217	Malavani मालावणी
44	46	04	02	80	228	
41	43	04	02	67	207	
45	47	05	02	81	236	Boriwali बोरीवली
33	32	06	02	72	192	
40	42	04	02	67	207	
44	47	04	02	80	231	Dindoshi दिंडोशी
26	25	03	02	62	158	
42	44	04	02	77	220	Samata Nagar समतानगर
40	41	04	02	72	213	
41	43	05	02	75	220	Dhahisar दहिसर
46	48	04	02	83	247	

मंजूर पदे--चालू

Sr. No. अ.क्र. 1	Name and No. of Police Stations पोलीस ठाण्याची नावे आणि अनुक्रमांक 2	PI पो.नि. 3	API स.पो.नि. 4	PSI पो.उ.नि. 5	ASI अ.स.पो. उ.नि. 6	HCW पो.ह.ले. 7
DCP	90 Wadala वडाळा ..	05	06	16	16	03
Port Zone	91 Sewree शिवडी ..	05	05	13	14	03
बंदर परिमंडल	92 Yellowgate येलागेट ..	05	07	57	24	03
	93 मुंबई सागरी पोलीस ठाणे ..	05	19	68	24	06
	94 मुंबई सागरी पोलीस ठाणे-२ ..	–	–	–	02	–
Addl.A.P. cell सशस्त्र दल क (LA I to V)	'L' Unarmed Branch including Training Reserve 'ल' विभाग प्रशिक्षण आणि राखीव यांचेसह	110	95	338	876	73
Traffic Control Branch						
वाहतूक नियंत्रक शाखा						
Joint C. P. सह पो. आयुक्त	Traffic Control Branch वाहतूक नियंत्रक शाखा	65	49	201	274	15
Traffic Control वाहतूक नियंत्रक	P.L.C.L. Branch .. पी.एल.सी.एल. शाखा	–	–	08	01	–
	Transport वाहतूक Commissioner आयुक्त ..	–	–	10	–	–
Joint C. P. Crime सह पो. आयुक्त गुन्हे	C. B. C. I. D. C. B. Control, C. B., Preventive. ..	167	101	220	82	121
Addl. C. P. अपर पो. आयुक्त	Protection and Security संरक्षण व सुरक्षा	64	96	170	155	24
Addl. CP/SBI अ.पो.आ. विशेष	S.B.I.C.I.D. ..	115	63	227	54	83
DCP/SBII पो.उ.आ. विशेष	S. B. II, C. I. D. ..	33	36	89	–	14
CID पोमसं संचालक	Anti-Corruption P. Bureau. ला. लु. प्र. विभाग ..	10	10	–	06	04
	Motor Transport Branch.. मो. प. विभाग	13	01	27	328	34
	Wireless Branch बिनतारी संदेश विभाग ..	26	10	144	276	09
D. C. P. Narcotics	Cell ..	10	10	06	04	08

SANCTIONED STRENGTH--*contd.*

HC पो.ह.	PN पो.ना.	PCW पो.शि.ले.	PCT पो.शि.ट.	PC पो.शि.	Total एकूण	ACP Division स.पो.आ.विभाग
8	9	10	11	12	13	14
35	39	4	2	65	191	Wadala वडाळा
31	34	4	1	58	168	
124	183	4	1	283	691	Yellowgate येलागेट
139	192	–	–	306	759	
04	08	–	–	12	26	Mumbai Sagri Police Thane-2
1898	1308	18	–	8695	13411	A.P. cell
671	564	56	–	2255	4150	Joint C. P. Traffic
5	1	–	–	14	29	Traffic Control Branch
–	–	–	–	–	10	P.L.C.L. Branch
260	232	42	29	673	1927	Joint C. P. Crime
511	340	15	–	986	2361	Protection and Security
207	201	37	–	155	1142	S.B.I.C.I.D.
43	09	55	–	164	443	S. B. II, C. I. D.
16	13	30	–	26	115	Anti-Corruption Bureau
700	632	23	–	2134	3892	Motor Transport Branch मो. प. वि.
262	23	11	06	467	1234	Wireless Branch बिनतारी संदेश विभाग
16	13	–	–	26	93	

एकूण अर्थसंकल्पाचा कार्यक्रमनिहाय तपशील

Programmewise details of Total Budget Estimates 2021-2022

विवरणपत्र 'अ' STATEMENT 'A'

(रु. हजारांत/Rs. in thousands)

अनु-क्रमांक Sr. No.	कार्यक्रम	प्रत्यक्ष रकमा २०२०-२०२१ Actuals 2020-2021	अर्थसंकल्प २०२१-२०२२ Budget Estimate 2021-2022	सुधारलेले अंदाज २०२१-२०२२ Revised Estimates 2021-2022	अर्थसंकल्प २०२२-२०२३ Budget Estimates 2022-2023		Programme
1	2	3	4	5	6		2
गृह विभाग--मागणी क्र . बी.--१							Home Department Demand No. B-1
प्र. शि. २०५५ पोलीस							M.H. 2055-Police
001	संचालन व प्रशासन--					001.	Direction and Administration–
	भारित ..	--	--	--	--		Charged
	दत्तमत ..	1075270	2189223	1786004	2274647		Voted
	एकूण ..	1075270	2189223	1786004	2274647		Total
003	शिक्षण व प्रशिक्षण--					003.	Education and Training–
	भारित ..	--	--	--	--		Charged
	दत्तमत ..	1347192	2709487	1855081	2350014		Voted
	एकूण ..	1347192	2709487	1855081	2350014		Total
101	गुन्हा अन्वेषण व दक्षता--					101.	Criminal Investigation and Vigilance
	भारित ..	--	--	--	--		Charged
	दत्तमत ..	6613462	9277987	7969551	10020008		Voted
	एकूण ..	6613462	9277987	7969551	10020008		Total

105	सीमा सुरक्षा बल--					105.	Border Security Force–
	भारित	..	--	--	--	--	Charged
	दत्तमत	..	431532	753588	576007	821223	Voted
	एकूण	..	431532	753588	576007	821223	Total
108	राज्य मुख्यालय पोलीस--					108.	State Head-quarters Police–
	भारित	..	810	10000	6178	10000	Charged
	दत्तमत	..	26169050	40217748	32185189	43589256	Voted
	एकूण	..	26169860	40227748	32191367	43599256	Total
109	जिल्हा पोलीस--					109.	District Police–
	भारित	..	1773	30000	30000	30000	Charged
	दत्तमत	..	104333861	139642106	124647404	164681238	Voted
	एकूण	..	104335634	139642106	124677404	164711238	Total
110	ग्राम पोलीस--					110.	Village Police–
	दत्तमत	..	11019587	1961563	1960598	192513	Voted
	एकूण	..	11019587	1961563	1960598	192513	Total
111	रेल्वे पोलीस--					111.	Railway Police–
	दत्तमत	..	3702241	4846990	4101073	5285593	Voted
	एकूण	..	3702241	4846990	4101073	5285593	Total
112	बंदर पोलीस--					112.	Harbour Police–
	दत्तमत	..	1022560	1737161	1248909	1889564	Voted
	एकूण	..	1022560	1737161	1248909	1889564	Total
113	पोलीस कर्मचारीवर्ग कल्याण--					113.	Welfare of Police Personnel–
	दत्तमत	..	2352829	440001	1601051	790424	Voted
	एकूण	..	2352829	440001	1601051	790424	Total

विवरणपत्र 'अ'--चालू

STATEMENT 'A'–*contd.*

(रु. हजारांत/Rs. in thousands)

1	2		3	4	5	6		2
115	पोलीस दलाचे आधुनिकीकरण						115.	Modernisation of Police Force–
	दत्तमत	..	430579	2330002	1711495	1839002		Voted
	एकूण	..	430579	2330002	1711495	1839002		Total
116	न्याय सहायक विज्ञान--						116.	Forensic Science–
	दत्तमत	..	767311	1536099	1253676	1317426		Voted
	एकूण	..	767311	1536099	1253676	1317426		Total
117	अंतर्गत सुरक्षा	..	0	101	76	101	117.	Internal Security
118	विशेष सुरक्षा दल						118.	Special Security Force
	दत्तमत	..	1623140	2111960	2111960	2294855		Voted
	एकूण	..	1623140	2111960	2111960	2294855		Total
	एकूण भारित	..	2583	40000	36178	40000		Charged
	एकूण दत्तमत	..	151826014	209754016	183008074	239115864		Voted
२०५५--पोलीस एकूण		..	151828597	209794016	183044252	239155864		Total 2055-Police
191	नगरपालिका, महानगर-पालिका इ. सहाय्य प्र. शि. २२१७						191.	Assistance of Municipal Corporation and Municipalties M. H. 2217
	भारित	..	--	--	--	--		Charged
	दत्तमत	..	0	1	1	1		Voted
	एकूण	..	0	1	1	1		Total
	इतर सामाजिक सेवा २२५०						101.	Donations for Charitable purposes M. H. 2250
	भारित	..	--	--	--	--		Charged
	दत्तमत	..	0	10000	6000	10000		Voted
	एकूण	..	0	10000	6000	10000		Total

८००-इतर खर्च प्र. शि. ३०५५ (महानगरपालिका व नगर-पालिकांना साहाय्यक अनुदान)						800.Other Expenditure (Grant-in-aid) 3055 Municipal Corporation and Municipalities etc.
भारित	..	--	--	--	--	Charged
दत्तमत	..	3578590	14000644	10500483	14230021	Voted
एकूण	. .	3578590	14000644	10500483	14230021	Total
200 इतर संकीर्ण ३६०४ नुकसान भरपाईच्या रकमा						200. Other Misc. 3604 Compensations
भारित	..	--	--	--	--	Charged
दत्तमत	..	--	7	7	7	Voted
एकूण	..	--	7	7	7	Total
गृहनिर्माण-साठी कर्जे ६२१६						Loans for Housing 6216
भारित	..	--	--	--	--	Charged
दत्तमत	..	--	--	--	--	Voted
एकूण	..	--	--	--	--	Total

एकूण अर्थसंकल्पाचा प्रधानशीर्ष-नि-कार्यक्रमनिहाय तपशील

Major Head-cum-*Programmewise details of Total Budget*

विवरणपत्र 'ब' STATEMENT 'B'

(रु. हजारांत/Rs. in thousands)

अनु-क्रमांक	कार्यक्रम	प्रत्यक्ष रकमा २०२०-२०२१ Actuals 2020-2021	अर्थसंकल्प २०२१-२०२२ Budget Estimate 2021-2022	सुधारलेले अंदाज २०२१-२०२२ Revised Estimates 2021-2022	अर्थसंकल्प २०२२-२०२३ Budget Estimates 2022-2023		Programme
1	2	3	4	5	6		2
२०५५, पोलीस							*2055, Police*
001	संचालन व प्रशासन					101	Direction and Administration.
	दत्तमत ..	1075270	2189223	1786004	2274647		Voted
003	शिक्षण व प्रशिक्षण ..					003	Education and Training
	दत्तमत ..	1347192	2709487	1855081	2350014		Voted
101	गुन्हे अन्वेषण व दक्षता ..	6613462	9277987	7969551	10020008	101	Criminal Investigation and Vigilance.
105	सीमा सुरक्षा बल ..	431532	753588	576007	821223	105	Border Security Force
108	राज्य मुख्यालय पोलीस भारित ..	110	10000	6178	10000		Voted Charged
	दत्तमत ..	26169050	40217748	32185189	43589256		Voted 108 State Head Quarter Police
109	जिल्हा पोलीस भारित ..	1773	30000	30000	30000		Charged
	दत्तमत ..	104333861	139642106	124647404	164681238		Voted
110	ग्राम पोलीस दत्तमत ..	1956987	1961563	1960598	1962513	110	Village Police
111	रेल्वे पोलीस दत्तमत ..	3702241	4846990	4101073	5285593	111	Railway Police
112	बंदर पोलीस दत्तमत ..	1022560	1737161	1248909	1889564	112	Harbour Police
113	पोलीस कर्मचारी वर्ग कल्याण	2352829	440001	1601051	790424	113	Welfare of Police Personnel.
115	राज्य पोलीस बलाचे आधुनिकीकरण. ..	430579	2330002	1711495	1839002	115	Modernisation of Police Force.
116	न्याय सहायक विज्ञान ..	767311	1536099	1253676	1317426	116	Forensic Science
117	अंतर्गत सुरक्षा ..	0	101	76	101	117	Internal Sceurity
118	विशेष सुरक्षा दल ..	1623140	2111960	2111960	2111960	118	Special Security Force
	भारित	2583	40000	36178	40000		Charged
	स्थूल बेरिज दत्तमत ..	151826014	209754016	183008074	239115864		Voted Gross Total
	एकूण २०५५ पोलीस	151828597	209794016	183044252	239155864		Total 2055 Police

२०७०, इतर प्रशासकीय सेवा

2070, Other Administration Services

120 केंद्रीय अधिनियम/विनियम यांच्या अंमलबजावणीकरिता राज्य संघराज्य यांना प्रदाने विदेशी व्यक्तीच्या नोंदणीबाबत अधिनियम, १९३९	274117	464601	441259	501364	120 Payment to State Union Territories for Administration of Central Acts and Regulation Registration of Forigner's Act, 1939
८०० इतर खर्च (युरोपियन भटके लोक इत्यादीबाबत खर्च)-- तडीपार करण्याचा खर्च	188	1600	1200	1600	800 Other Expenditure (Charges on account of European vegrants etc.)
एकूण ..	274117	466201	442459	502964	Total

२२१७ नगरविकास — *2217 Urban Development*

(१९१) नगरपालिका, महानगरपालिका इत्यादींना साहाय्य	--	1	1	1	(191) Grant-in-aid to Municipal Corporations, Municipalties etc.
एकूण ..	--	1	1	1	Total

२२५० इतर सामाजिक सेवा — *2250 Other Social Services*

(१०१) धर्मादाय प्रयोजनासाठी देणग्या-- संस्थांना देणग्या	0	10000	6000	10000	(101) Donation for Charitable purpose.– Donation to Institution.
एकूण ..	0	10000	6000	10000	Total

विवरणपत्र 'ब'--चालू STATEMENT 'B'--*contd.*

(रु. हजारांत/Rs. in thousands)

अनु-क्रमांक	कार्यक्रम	प्रत्यक्ष रकमा २०२०-२०२१ Actuals 2020-2021	अर्थसंकल्प २०२१-२०२२ Budget Estimate 2021-2022	सुधारलेले अंदाज २०२१-२०२२ Revised Estimates 2021-2022	अर्थसंकल्प २०२२-२०२३ Budget Estimates 2022-2023		Programme
1	2	3	4	5	6		2
३०५५ मार्ग परिवहन						*3055*	*Road Transport*
	८०० इतरखर्च--पालिका व नगरपालिका यांना सहायक अनुदान)	357859	14000644	10500483	14230021		800 Other Expenditure (Grant-in-aid) to Municipal Corporation and Municipalties.
	एकूण ..	357859	14000644	10500483	14230021	Total	
३६०४ नुकसान भरपाईच्या व अभिहस्तांकित रकमा						*3604*	*Compensation and Assignments.*
	२०० इतर संकीर्ण--नुकसान भरपाईच्या व अभिहस्तांकित रक्कमा.	--	7	7	7		200 Other Miscellaneous Compensations and assignments.
	एकूण ..	--	7	7	7	Total	
६२१६ गृहनिर्माणासाठी कर्जे						*6216*	*Loanes for Housing*
	५५-कर्जे व आगाऊ रकमा.. महाराष्ट्र राज्य पोलीस गृहनिर्माण व कल्याण महामंडळाला कर्ज.	–	–	–	--		55 Loans and Advances–Loan to the Maharashtra State Police Housing and Welfare Corporation.
	एकूण ..	–	–	–	--	Total	

कार्यक्रम-१

संचालन आणि प्रशासन (पोलीस निरीक्षणालय)

प्रस्तावनात्मक टिप्पणी

पोलीस महासंचालक व पोलीस महानिरीक्षक हे राज्यातील पोलीस खात्याचे प्रमुख असल्याकारणाने राज्यातील कायदा व सुव्यवस्था आणि पोलीस कार्यासंबंधी ते जबाबदार आहेत. त्यांना मदतीसाठी चार अपर पोलीस महासंचालक (कायदा व सुव्यवस्था), अपर पोलीस महासंचालक (प्रशासन), अपर पोलीस महासंचालक (आस्थापना), अपर पोलीस महासंचालक (नियोजन व समन्वय) हे असून विशेष पोलीस महानिरीक्षक (कायदा व सुव्यवस्था), विशेष पोलीस महानिरीक्षक (प्रशासन), विशेष पोलीस महानिरीक्षक (आस्थापना), पोलीस उपमहानिरीक्षक (तरतूद) व सहायक पोलीस महानिरीक्षक (निवस) ही सहायक पदे दिलेली आहेत.

विशेष पोलीस महानिरीक्षक परिक्षेत्र.-- विशेष पोलीस महानिरीक्षक (परिक्षेत्रे) यांचे काम त्यांच्या परिक्षेत्रात येणाऱ्या जिल्ह्यामधील गुन्हे व प्रशासन यावर पोलीस दृष्टिकोनातून देखरेख ठेवणे हे आहे. त्याचबरोबर त्यांना त्यांच्या परिक्षेत्रात येणाऱ्या पोलीस जिल्ह्यांची नियतकालिक निरीक्षणे करावी लागतात.

अपर पोलीस महासंचालक, राज्य राखीव पोलीस बल, महाराष्ट्र राज्य मुंबई.-- राज्य राखीव पोलीस दलाचे बल तैनात करण्याचे काम त्यांच्या अधिकारी व कर्मचाऱ्यांच्या आस्थापनेबाबतचे व इतर कामकाज तसेच राज्य राखीव पोलीस बल, गट क्रमांक १ ते १६, या सर्वांवर नियंत्रक त्याचप्रमाणे प्रशासनिक, तांत्रिक, कल्याणकारी इत्यादी कामे या सर्वांसह देखरेख इत्यादी कामे अपर पोलीस महासंचालक यांचेकडून करण्यात येतात. त्यांना मदतीसाठी एक पोलीस उपमहानिरीक्षक व दोन विशेष पोलीस महानिरीक्षक कार्यरत आहेत.

राज्यातील राज्य राखीव पोलीस बल यांच्या कामाच्या दृष्टिकोनातून विशेष पोलीस महानिरीक्षक, राज्य राखीव पोलीस बल, पुणे व नागपूर असे दोन विभाग केलेले आहेत. त्यांना वेळोवेळी शासन किंवा महासंचालक व अपर पोलीस महासंचालक यांनी सोपविलेली कर्तव्ये बजवावी लागतात. राज्य राखीव पोलीस बलांची कर्तव्यतत्परता व शिस्त यांचे निरीक्षण आणि देखरेख व राज्य राखीव पोलीस बलास वारंवार वैयक्तिक भेटी देणे ही कार्ये त्यांचेकडून केली जातात.

अपर पोलीस महासंचालक, प्रशिक्षण, मुंबई.-- हे प्रामुख्याने राज्यातील पोलिसांच्या प्रशिक्षणास जबाबदार आहेत. हे प्रशिक्षण खंडाळा, जालना, नागपूर, अकोला, नानवीज (दौंड), मरोळ (मुंबई), बाभळगाव (लातूर), तासगाव (सांगली), धुळे आणि सोलापूर येथील प्रादेशिक पोलीस प्रशिक्षण विद्यालयातून दिले जाते. याची प्रमुख कार्ये खालीलप्रमाणे आहेत :--

(१) राज्यातील पोलीस बलासाठी प्रशिक्षण कार्यक्रम

(२) प्रादेशिक पोलीस प्रशिक्षण विद्यालये, खंडाळा, जालना, नागपूर, अकोला, नानवीज (दौंड), मरोळ (मुंबई) लातूर आणि सोलापूर या बाबतीतील सर्व प्रशासकीय बाबी.

(३) राज्यातील नि:शस्त्र हवालदारांच्या पोलीस फौजदारांचे पदावर बढतीसाठी परीक्षा घेणे

(४) वेळोवेळी वरिष्ठांनी सोपविलेली इतर सर्वसाधारण कर्तव्ये बजावणे

अपर पोलीस महासंचालक, नियोजन व समन्वय, महाराष्ट्र राज्य, मुंबई.-- त्यांचे मुख्य काम पोलीस लोकांना राहण्याच्या जागा व इतर जागा बांधण्याची योजना आखणे, इमारती बांधणेकरिता जागा संपादन व सदरच्या जागा पोलीस खात्याच्या नावावर करून घेणे, इत्यादी कामे त्यांच्याकडे आहेत.

अपर पोलीस महासंचालक (आस्थापना), महाराष्ट्र राज्य, मुंबई.--पोलीस अधिकारी व कर्मचारी यांच्या आस्थापनेची कामे त्यांचेकडून केली जातात.

अपर पोलीस महासंचालक, लोहमार्ग, मुंबई.--यांचे काम त्यांच्या परिक्षेत्रात येणाऱ्या तीनही लोहमार्ग जिल्ह्यामधील लोहमार्गातील गुन्हेगारी व प्रशासन यावर पोलीस दृष्टिकोनातून देखरेख ठेवणे तसेच तीनही घटक कार्यालयांना मासिक भेटी देऊन त्यांच्या अडीअडचणींबाबत मार्गदर्शन करणे हे आहे. त्याचबरोबर त्यांना त्यांच्या परिक्षेत्रात येणाऱ्या तीनही लोहमार्ग जिल्ह्याची नियतकालीक निरीक्षणे करावी लागतात.

अपर पोलीस महासंचालक, आर्थिक गुन्हे, महाराष्ट्र राज्य, मुंबई.--राज्यातील वाढती लोकसंख्या वाढते शहरीकरण, औद्योगिकीकरण तंत्रज्ञान व संगणकीकरणाच्या अनुषंगाने ई-पेमेंटद्वारे होणारा व्यवहार, बांधकाम व्यवसाय व इतर व्यवहारातून इतर होणारे आर्थिक घोटाळे, आर्थिक फसवणूक इत्यादींमध्ये वाढ होत असल्याने भविष्यात शासन व न्यायप्रणाली व इतर क्षेत्रातील व्यावसायिक तज्ज्ञ तपास अंमलदार व अधिकारी यांचेशी संपर्क ठेवून तसेच समन्वय साधून त्यावर उपाययोजना करणे व नियंत्रण ठेवणे. त्याचप्रमाणे राज्यातील आर्थिक गुन्ह्यांवर नियंत्रण आणण्यासाठी व त्यांना आळा घालण्यासाठी व इत्यादी कार्य करण्यासाठी सदरचे पद निर्माण करण्यात आले असून, शासन निर्णय, गृह विभाग, अेपीओ-३६१७/प्र. क्र. ११७/पोल-३, दि. १०/५/२०१८

अन्वये राज्य पातळीवर आर्थिक गुन्ह्यांशी संबंधित वरिष्ठ दर्जाचे पर्यवेक्षकीय पद म्हणून अपर पोलीस महासंचालक, (आ. गु. शा), महाराष्ट्र राज्य, मुंबई या कार्यालयाची पदनिर्मिती करण्यात आलेली आहे. सदरहू कार्यालयाचे कार्यक्षेत्र हे मुंबई पोलीस आयुक्तालय वगळता संपूर्ण राज्यभर असून या कार्यालयासाठी १८ पोलीस अधिकारी व लिपीक वर्गीय कर्मचारी यांच्या नेमणुकीस मान्यता देण्यात आली आहे.

१. मिरा-भाईंदर-वसई-विरार या भागात लोकसंख्येच्या वाढीमुळे तसेच, शहरीकरण व औद्योगिकरणामुळे या भागातील विविध प्रकारच्या गुन्ह्यांचे प्रमाण सातत्याने वाढत आहे. सदर भागात संघटित गुन्हेगारीचे प्रमाण वाढलेले असून यात संपत्ती, खंडणी, मालमत्ता, चैन चोरी व घरफोडी या विषयक गुन्ह्यात टोळीचे गुन्हेगारी करणारे गुन्ह्यांचे प्रमाण वाढलेले आहे. तसेच या भागात परदेशी नागरिकांचे वास्तव्याचे प्रमाण वाढले असून अशा परदेशी नागरिकांच्या विरोधी गुन्ह्यांची संख्या प्रामुख्याने वाढत आहे. त्याप्रमाणे परदेशी नागरिक सायबर गुन्हे, फसवणूक व अंमली पदार्थाच्या गुन्ह्याच्या व्यवहारात मोठ्या प्रमाणात समाविष्ट असल्याने सदर परदेशी नागरिकांच्या विरोधी दाखल गुन्ह्याचे प्रमाण वाढत आहे. त्यामुळे तेथील जनतेला सुलभ व सोयीच्या पोलीस सेवा देऊन, तेथील नागरिकांच्या अडीअडचणी व इतर गुन्ह्यांवर नियंत्रण ठेवण्यासाठी कायदा व सुव्यवस्था राखणे सुकर होईल.

पोलीस अधीक्षक, ठाणे ग्रामीण व पोलीस अधीक्षक, पालघर यांच्या कार्यक्षेत्राचे विभाजन करून गृह विभाग, शासन निर्णय, क्रमांक ०३१६/प्र. क्र. १०४/पोल-३, दिनांक १३ सप्टेंबर २०१९ अन्वये "मिरा-भाईंदर-वसई-विरार" पोलीस आयुक्तालय निर्माण करण्यास शासनाने मान्यता दिली आहे.

२. कायदा व सुव्यवस्थेशी संबंधित असलेली त्यांची कर्तव्ये वेळेवर व परिणामकारकरित्या पार पाडता यावी या दृष्टीने तसेच इतर राज्यांनाही मदत करता यावी या राज्यामध्ये गोंदिया, औरंगाबाद व कोल्हापूर येथे भारत राखीव बटालियनची स्थापना करण्यात आली आहे. सदर बटालियन हे इष्टतम क्षमतेने कार्यरत असून नक्षलविरोधी अभियानामध्ये दिर्घ व लघू कालावधीच्या गस्ती, नाकाबंदी, आठवडेबाजार बंदोबस्त तसेच पोलीस ठाण्यांना संरक्षण इत्यादी बाबी हाताळल्या जात आहेत. सदर बटालियन व्यतिरिक्त आणखी दोन बटालियन नव्याने मंजूर केल्यास नक्षलग्रस्त कारवाया तसेच कायदा व सुव्यवस्था हाताळणे सुकर होईल.

त्या अनुषंगाने गृह विभाग, शासन निर्णय, क्रमांक ऐपीओ ३६१५/प्र. क्र. १२२/पोल-३, दिनांक १३ सप्टेंबर २०१९ अन्वये मौजे कोर्टी मोक्ता, तालुका बल्लारपूर, जिल्हा चंद्रपूर येथे भारत राखीव बटालियन क्र. ४ व मौजे शिसा उदेगांव व हिंगणा शिवार, तालुका अकोला, जिल्हा अकोला येथे भारत बटालियन क्र. ५, तसेच पोलीस प्रशिक्षण केंद्र, हातनूर-वरणगाव, तालुका भुसावळ, जिल्हा जळगाव येथे राज्य राखीव पोलीस बल, गट क्र. १९ निर्माण करण्यास शासनाने मान्यता दिली आहे.

३. सायबर व महिला अत्याचार प्रतिबंधक :— राज्यात वाढत असलेल्या सायबर गुन्ह्यांवर प्रभावीपणे आळा घालणे, राज्यातील सर्व सायबर क्राईम गुन्हे इन्व्हेस्टीगेशन सेलमध्ये समन्वय साधणे, तसेच राज्यातील सायबर गुन्हे यांचे एकत्रित समन्वय करण्यासाठी राज्यस्तरावर विशेष पोलीस महानिरीक्षक दर्जाच्या पदावरील अधिकाऱ्याची नियुक्ती करण्यात आली आहे. महाराष्ट्र राज्याचा सर्वात महत्त्वाकांक्षी सायबर सुरक्षा प्रकल्प राबविण्याची संपूर्ण जबाबदारी विशेष पोलीस महानिरीक्षक, सायबर व महिला अत्याचार प्रतिबंधक, मुंबई कार्यालयास देण्यात आली असून या प्रकल्पांतर्गत खालील बाबी राबविण्यात येणार आहेत.

अ. TAIC (Technology Assisted Investigation Centre) and District Cyber Lab.

ब. TAPAC (Technology Assisted Police Analytic Centre).

क. CERT. MH (Computer Emergency Response Team - Maharashtra).

ड. Training (Capacity Building Centre) व Centre of Excellency in Cyber Security) स्थापन करणे.

तक्ता १

(रु. हजारात/Rs. in thousands)

अ. क्र.	तपशील	प्रत्यक्ष रकम २०२०-२०२१ Actuals 2020-2021	अर्थसंकल्प २०२१-२०२२ Budget Estimate 2021-2022	सुधारलेले अंदाज २०२१-२०२२ Revised Estimates 2021-2022	अर्थसंकल्प २०२२-२०२३ Budget Estimates 2022-2023		Particulars
1	2	3	4	5	6		1
अ.	**कार्याचे वर्गीकरण--**					*A.*	*Activity Classification–*
००१.	संचालक आणि प्रशासन--					001.	Direction and Administration
ब.	**उद्दिष्टनिहाय वर्गीकरण--**					*B.*	*Objectwise Classification–*
	पोलीस निरीक्षणालय-- (२०५५००१४) (अनिवार्य)						Inspectorate of Police– (20550014)[Committed]
०१	वेतन ..	932003	1850000	1457500	1904408		01 Salaries
०२	मजुरी ..	76	210	200	221		02 Labour
०३	अतिकालिक भत्ता ..	–	1	1	1		03 Overtime Allowance
०५	बक्षिसे ..	0	1000	1000	1000		05 Rewards
०६	दूरध्वनी, वीज आणि पाणी.. शुल्क	4353	9100	8190	9100		06 Telephone, Electricity and Water Charges
१०	कंत्राटी सेवा ..	931	100	1548	1500		10 Contractual Services
११	देशांतर्गत प्रवास खर्च ..	12475	12500	8289	13000		11 Domestic Travel Expenses
१२	विदेश प्रवास खर्च ..	0	315	1	315		12 Foreign Travel Expenses
१३	कार्यालयीन खर्च ..	8933	17980	16182	18879		13 Office Expenses
१४	भाडे, पट्टी व कर ..	222	500	450	500		14 Rent, Rates and Taxes
१६	प्रकाशने ..	0	15	11	15		16 Publications
१७	संगणकावरील खर्च ..	12	2000	1500	2100		17 Computer Expenses
१८	सुट्टीच्या दिवशी केलेल्या .. कामाबद्दल रोख भरपाई	0	10	8	10		18 Off day Compensation.
२०	इतर प्रशासकीय खर्च ..	10000	1000	20824	25000		20 Other Administrative Expenses
२४	पेट्रोल तेल व वंगण ..	0	1	1	1		24 P. O. L.
२६	जाहिरात व प्रसिद्धी .. खर्च	0	100	75	100		26 Advertising and Publicity.

तक्ता १--चालू

(रु. हजारात/Rs. in thousands)

अ. क्र.	तपशील		प्रत्यक्ष रकम २०२०-२०२१ Actuals 2020-2021	अर्थसंकल्प २०२१-२०२२ Budget Estimate 2021-2022	सुधारलेले अंदाज २०२१-२०२२ Revised Estimates 2021-2022	अर्थसंकल्प २०२२-२०२३ Budget Estimates 2022-2023	Particulars
1	2		3	4	5	6	1
२७	लहान बांधकामे	..	0	210	210	221	27 Minor Works.
२८	व्यावसायिक सेवा	..	7429	10000	10000	10000	28 Professional Service
४१	गुप्त सेवा खर्च	..	40000	100000	100000	100000	41 Secret Service Expenditure
५०	इतर खर्च	..	0	900	675	900	50 Other Charges
५१	मोटार वाहने	..	–	1	1	1	51 Motor Vehicles
५२	यंत्रसामग्री व साधन सामग्री	..	–	1	1	1	52 Machinary and Equipment.
	एकूण (ब) स्थूल	..	1016434	2005944	1626667	2087273	Total B, Gross
(००) (०२) पोलिसांची भरती-- (२०५५०६६९) (अनिवार्य)							(00)(02) Recriutment of Police (20550669) [Committed]
	१३ कार्यालयीन खर्च	..	1558	60000	54000	63000	13 Office Expenses
	वजा--वसुली	..	–	–		–	*Deduct*–Recoveries
(००) (०३) राज्य सुरक्षा आयोग-- (२०५५०६८७) (अनिवार्य)							(00)(03) State Security Commission (20550687) [Committed]
	०१ वेतन	..	–	30,00	28,50	27,00	01 Salaries
	०१ कंत्राटी सेवा	..	–	..	..	3,00	10 Contractual Services
	५० इतर खर्च	..	–	12,25	9,19	12,25	50 Other Charges
	एकूण (००)(०३)	..	–	42,25	37,69	42,25	Total (00)(03)
क.	वित्तव्यवस्थेची साधने--						*C. Source of Finance*
(००) (०४) राज्य विभागीय तक्रार -- प्राधिकार (२०५५०६९६) (अनिवार्य)							(00)(03) State & Divisional Complaint (20550696) [Committed]
	०१ वेतन	..	30,40	1,57,20	89,34	1,71,35	01 Salaries,
	०६ दूरध्वनी, वीज व पाणी शुल्क		2,60	4,00	3,60	4,00	06 Telephone, Electricity and Water Charger
	१० कंत्राटी सेवा	..	1,59,21	4,17,67	3,7590	4,1767	10 Contractual Services
	११ देशातंर्गत प्रवास	..	–	2,00	1,50	2,10	11 Domestic Travel Expenses
	१३ कार्यालय खर्च	..	18,87	1,84,10	1,6569	1,78,00	13 Office Expenses

१४ भाडेपट्टी व कर	..	3,40,35	3,40,75	3,06,68	3,40,75	14 Rent, Rates and Taxes
१६ प्रकाशने	..	–	–	–	80	16 Publications
१७ संगणक खर्च	..	–	17,64	13,23	15.10	17 Computer Expenses
२७ लहान बांधकामे	..	–	1	1	1	27 Minor Works
२८ व्यावसायिक सेवा	..	–	70	1	70	28 Professional Services
५० इतर खर्च	..	–	20	1	20	50 Other Charges
एकूण (००)(०४)	..	5,51,43	11,24,27	9,55,97	11,30,68	Total (00)(04)

(००) (०५) सक्षम प्राधिकारी महाराष्ट्र ठेवीदारांच्या हितसंबंधांचे संरक्षण अधिनियम, (अनिवार्य) २०५५ए१०३						(00)(05) Competen Authority under Maharashtra Protection of Interest of depositor Act. (Committed). 2055A103
०१ वेतन	..	21,20	49,62	47,14	54,09	01 Salaries,
०६ दूरध्वनी, वीज व पाणी शुल्क		–	25	23	25	06 Telephone, Electricity and Water Charger
११ देशातंर्गत प्रवास	..	–	1,00	75	1,05	11 Domestic Travel Expenses
१३ कार्यालय खर्च	..	15	29	26	30	13 Office Expenses
१७ संगणक खर्च	..	–	11	8	12	17 Computer Expenses
२६ जाहिरात व प्रसिद्धी	..	–	15,00	11,25	15,00	26 Advertsing and Publicity
एकूण (००)(०५)	..	21,35	66,27	59,71	70,81	Total (00)(04)
वजा--वसुली	..	–	–		–	*Deduct*–Recoveries

२०५५ पोलीस ००३ शिक्षण व प्रशिक्षण विद्यालय

२०५५००२३ ..

क. वित्तव्यवस्थेची साधने--						*C. Source of Finance*
मागणी क्र. प्रधान शीर्ष	..					Demand No. Major Head
बी १-- २०५५	..					B 1-2055
एकूण स्थूल	..	1075270	2189223	1786004	2274647	Total C, Gross
वजा--वसुली	..	–	–	–	–	*Deduct*–Recoveries
एकूण (क) निव्वळ	..	1075270	2189223	1786004	2274647	Total C. Net

(३) कार्यक्रमाच्या कार्यभाराचा सारांश व वित्तीय आवश्यकतांचे स्पष्टीकरण

टिप्पणी.--मुंबई पोलीस नियम पुस्तिका, खंड ३, १९५९ मधील नियम क्रमांक ५२० (१) च्या दुसऱ्या परिच्छेदातील आदेशानुसार विशेष पोलीस महानिरीक्षक यांनी जिल्ह्याचे निरीक्षण यात त्या जिल्ह्याचे मुख्यालय, पोलीस अधीक्षक यांचे कार्यालय, शहरी किंवा नागरी पोलीस ठाणे आणि दुसरे एखादे पोलीस ठाणे, जे विशेष पोलीस महानिरीक्षक यांना महत्त्वाचे वाटेल असे, यांचा समावेश होतो. वरील निरीक्षणे विशेष पोलीस महानिरीक्षकांनी त्यांच्या जिल्ह्यांच्या निरीक्षणाच्यावेळी करावयाची असतात. सबब जिल्हा हा एक घटक मानून विशेष पोलीस महानिरीक्षक यांनी त्यांच्या अधिपत्याखालील जिल्ह्याच्या ठिकाणांची केलेल्या निरीक्षणांची संख्या दर्शविण्यात आली आहे.

तक्ता २ Table-2

अ.क्र. Sr. No.	निरीक्षण अधिकारी Inspecting Officer	वर्ष Year		प्रमाणकाप्रमाणे पूर्ण करावयाच्या निरीक्षणांची संख्या No. of Inspection to be completed as per Norms	पूर्ण केलेल्या निरीक्षणांची संख्या No. of Inspection Completed
1	2	3		4	5
1	महासंचालक व पोलीस महानिरीक्षक, महाराष्ट्र राज्य, मुंबई	2019	..	18	--
	Director General and Inspector General of Police,	2020	..	18	01
	M. S., Mumbai	2021	..	18	04
2	अपर पोलीस महासंचालक, प्रशिक्षण, महाराष्ट्र राज्य, मुंबई	2019	..	12	05
	Addl. Director General of Police Training, M.S., Mumbai	2020	..	12	07
		2021	..	12	--
3	आयुक्त व अपर पोलीस महासंचालक, राज्य गुप्तवार्ता	2019	..	115	59
	विभाग, महाराष्ट्र राज्य, मुंबई	2020	..	115	79
	Commissioner and Addl. Director General of Police, S.I.D., M.S., Mumbai	2021	..	115	54
4	अपर पोलीस महासंचालक, गुन्हा अन्वेषण विभाग,	2019	..	05	01
	महाराष्ट्र राज्य, पुणे	2020	..	05	01
	Addl. Direector General of Police, C.I.D., M.S. Pune	2021	..	05	--
5	अपर पोलीस महासंचालक, रेल्वेज, मुंबई	2019	..	03	--
	Addl. Director General of Police, Railways Range, Mumbai	2020	..	03	--
		2021	..	03	--
6	अपर पोलीस महासंचालक, राज्य राखीव पोलीस बल, मुंबई	2019	..	06	08
	Addl. Director General of Police, S.R.P.F., Mumbai	2020	..	06	--
		2021	..	07	01
7	विशेष पोलीस महानिरीक्षक, नागरी हक्क संरक्षण, मुंबई	2019	..	08	09
	Spl. Inspector General of Police, Protection of Civil Rights,	2020	..	08	04
	Mumbai	2021	..	08	10
8	विशेष पोलीस महानिरीक्षक, कोल्हापूर परिक्षेत्र, कोल्हापूर	2019	..	05	05
	Special Inspector General of Police, Kolhapur Range,	2020	..	05	--
	Kolhapur	2021	..	05	05
9	विशेष पोलीस महानिरीक्षक, औरंगाबाद परिक्षेत्र, औरंगाबाद	2019	..	24	20
	Special Inspector General of Police, Aurangabad Range,	2020	..	24	32
	Aurangabad	2021	..	24	06
10	विशेष पोलीस महानिरीक्षक, अमरावती परिक्षेत्र, अमरावती	2019	..	25	25
	Special Inspector General of Police, Amravati Range,	2020	..	25	--
	Amravati	2021	..	25	निरंक
11	विशेष पोलीस महानिरीक्षक, नाशिक परिक्षेत्र, नाशिक	2019	..	05	05
	Special Inspector General of Police, Nashik Range, Nashik	2020	..	05	05
		2021	..	05	05
12	पोलीस उपमहानिरीक्षक, कोकण परिक्षेत्र, नवी मुंबई	2019	..	05	05
	Inspector Asst. General of Police, Kokan Range, Thane	2020	..	05	02
	Navi Mumbai	2021	..	05	03

तक्ता २--चालू TABLE-2--*contd.*

अ.क्र. Sr. No.	निरीक्षण अधिकारी Inspecting Officer	वर्ष Year		प्रमाणकाप्रमाणे पूर्ण करावयाच्या निरीक्षणांची संख्या No. of Inspection to be completed as per Norms	पूर्ण केलेल्या निरीक्षणांची संख्या No. of Inspection Completed
1	2	3		4	5
13	विशेष पोलीस महानिरीक्षक, नागपूर परिक्षेत्र, नागपूर	2019	..	04	04
	Special Inspector General of Police, Nagpur Range, Nagpur	2020	..	04	04
		2021	..	04	--
14	पोलीस उपमहानिरीक्षक, नांदेड परिक्षेत्र, नांदेड	2019	..	04	04
	Inspector Astt. General of Police, Nanded Range, Nanded	2020	..	04	04
		2021	..	04	--
15	पोलीस उपमहानिरीक्षक, राज्य राखीव पोलीस बल, पुणे	2019	..	03	03
	Inspector Astt. General of Police, S.R.P.F. Pune	2020	..	03	03
		2021	..	03	04
16	संचालक, बिनतारी संदेश, महाराष्ट्र राज्य, पुणे	2019	..	03	01
	Director, Police Wireless, M.S., Pune	2020	..	03	01
		2021	..	03	--
17	पोलीस उपमहानिरीक्षक, राज्य राखीव पोलीस बल, नागपूर	2019	..	03	03
	Inspector Astt. General of Police, S.R.P.F. Nagpur	2020	..	03	03
		2021	..	03	--
18	विशेष पोलीस महानिरीक्षक, मोटार परिवहन, पुणे	2019	..	निरंक	निरंक
	Special Inspector General of Police, Motor Transport, Pune	2020	..	--	01
		2021	..	निरंक	निरंक
19	पोलीस उपमहानिरीक्षक, गडचिरोली परिक्षेत्र	2019	..	02	02
	Dy. Inspector General of Police, Gadchiroli Region	2020	..	02	02
		2021	..	02	--

(upto 30-9-2021)

तक्ता

TABLE

नागरी हक्क संरक्षण कायदा, १९५५ प्रमाणे दाखल

Chart Showing Cases Registered under

अ. क्र. Sr. No.	शहर/जिल्हा City/District	वर्ष Year	वर्षाच्या सुरुवातीस शिल्लक असलेल्या गुन्ह्यांची संख्या No. of Crimes pending at the begining of the year	चालू वर्षी दाखल झालेल्या गुन्ह्यांची संख्या No. of Cases Registered in the current year	एकूण गुन्ह्यांची संख्या Total No. of Crimes	तपास केलेल्या गुन्ह्यांची संख्या Crime Investi-gated	तपास करून निकाली काढलेले गुन्हे Total No. of Crime dispossed: अ A फायनल Final	ब B फायनल Final	क C फायनल Final	एन. सी. फायनल N.C. Final	कलम कमी Less Section
1	2	3	4	5	6	7	8	9	10	11	12
1	अहमदनगर ..	2019	–	–	–	–	–	–	–	–	–
		2020	–	–	–	–	–	–	–	–	–
		2021	–	–	–	–	–	–	–	–	–
2	धुळे ..	2019	–	–	–	–	–	–	–	–	–
		2020	–	–	–	–	–	–	–	–	–
		2021	–	–	–	–	–	–	–	–	–
3	जळगाव ..	2019	–	–	–	–	–	–	–	–	–
		2020	–	–	–	–	–	–	–	–	–
		2021	–	–	–	–	–	–	–	–	–
4	कोल्हापूर ..	2019	–	–	–	–	–	–	–	–	–
		2020	–	–	–	–	–	–	–	–	–
		2021	–	–	–	–	–	–	–	–	–
5	रायगड ..	2019	01	–	01	–	–	–	–	–	–
		2020	01	–	01	–	–	–	–	–	–
		2021	01	–	01	–	–	–	–	–	–
6	नाशिक (शहर) ..	2019	–	–	–	–	–	–	–	–	–
		2020	–	–	–	–	–	–	–	–	–
		2021	–	–	–	–	–	–	–	–	–
7	नाशिक (ग्रामीण)..	2019	–	–	–	–	–	–	–	–	–
		2020	–	–	–	–	–	–	–	–	–
		2021	–	–	–	–	–	–	–	–	–
8	पुणे (शहर) ..	2019	--	–	--	--	–	–	–	–	--
		2020	–	–	–	–	–	–	–	–	–
		2021	–	–	–	–	–	–	–	–	–
9	पिंपरी-चिंचवड ..	2019	--	–	--	--	–	–	–	–	--
		2020	–	–	–	–	–	–	–	–	–
		2021	–	–	–	–	–	–	–	–	–
10	पुणे (ग्रामीण) ..	2019	–	–	–	–	–	–	–	–	–
		2020	–	01	01	–	–	–	–	–	-
		2021	01	–	01	01	–	–	–	–	–
11	पुणे (रेल्वे) ..	2019	–	–	–	–	–	–	–	–	–
		2020	–	–	–	–	–	–	–	–	–
		2021	–	–	–	–	–	–	–	–	–
12	मुंबई (रेल्वे) ..	2019	–	–	–	–	–	–	–	–	–
		2020	–	–	–	–	–	–	–	–	–
		2021	–	–	–	–	–	–	–	–	–
13	रत्नागिरी ..	2019	–	--	--	--	–	–	–	–	–
		2020	–	–	–	–	–	–	–	–	–
		2021	–	–	–	–	–	–	–	–	–
14	सिंधुदुर्ग ..	2019	–	–	–	–	–	–	–	–	–
		2020	–	–	–	–	–	–	–	–	–
		2021	–	–	–	–	–	–	–	–	–
15	सोलापूर (ग्रामीण)..	2019	–	–	–	–	–	–	–	–	–
		2020	–	–	–	–	–	–	–	–	–
		2021	–	–	–	–	–	–	–	–	–

३
3
केलेल्या गुन्ह्यांची संख्या दाखविणारा तक्ता
Protection of Civil Right Act, 1955

कोर्टात पाठविलेल्या गुन्ह्यांची संख्या Total No. of Cases pending Trial	शाबित झालेल्या गुन्ह्यांची संख्या Cases convicted	सुटलेल्या गुन्ह्यांची संख्या No. of Cases Acquitted	कोर्टातून काढून घेतलेल्या गुन्ह्यांची संख्या No. of Cases withdrawn	कोर्टात चालू असलेल्या गुन्ह्यांची संख्या Pending Trial in Court	तपासावर शिल्लक असलेल्या गुन्ह्यांची संख्या Police Investi-gation	City/District
13	14	15	16	17	18	2
–	–	–	–	05	–	Ahmadnagar
–	–	–	–	05	–	
–	–	--	–	05	–	
–	–	–	–	–	–	Dhule
–	–	–	–	–	–	
–	–	–	–	–	–	
–	–	–	–	–	–	Jalgaon
–	–	–	–	–	–	
–	–	–	–	–	–	
--	–	01	–	04	–	Kolhapur
–	–	–	--	04	--	
–	–	–	–	04	–	
–	–	–	–	–	01	Raigad
–	–	–	–	–	01	
01	–	–	–	01	–	
–	–	–	–	12	–	Nashik City
–	–	01	–	12	–	
–	–	–	–	12	–	
–	–	–	–	01	–	Nashik Rural
–	–	–	–	01	–	
–	–	–	–	01	–	
--	–	01	–	07	–	Pune City
–	–	–	–	07	–	
–	–	–	--	07	–	
--	–	–	–	02	–	Pimpri-Chinchwad
–	–	–	–	02	–	
–	–	–	--	02	–	
–	–	–	–	21	–	Pune Rural
–	–	–	–	22	01	
01	–	–	–	22	–	
–	–	–	–	–	–	Pune Rly.
–	–	–	–	–	–	
–	–	–	–	–	–	
–	–	–	–	–	–	Mumbai Rly.
–	–	–	–	–	–	
–	–	–	–	–	–	
--	–	–	–	01	–	Ratnagiri
–	–	--	–	01	–	
--	–	–	–	01	–	
–	–	–	–	--	–	Sindhudurg
–	–	–	–	–	–	
–	–	–	–	–	–	
--	–	01	–	04	–	Solapur Rural
–	–	–	–	04	–	
–	–	–	--	03	–	

तक्ता ३--चालू

1	2	3	4	5	6	7	8	9	10	11	12
16	सातारा ..	2019	–	–	–	–	–	–	–	–	–
		2020	–	–	–	–	–	–	–	–	–
		2021	–	–	–	–	–	–	–	–	–
17	ठाणे (शहर) ..	2019	–	–	–	–	–	–	–	–	–
		2020	--	--	--	--	–	–	–	–	–
		2021	–	–	–	–	–	–	–	–	–
18	ठाणे (ग्रामीण) ..	2019	–	–	–	–	–	–	–	–	–
		2020	–	–	–	–	–	–	–	–	–
		2021	–	--	--	–	–	–	–	–	–
19	पालघर ..	2019	–	–	–	–	–	–	–	–	–
		2020	–	–	–	–	–	–	–	–	–
		2021	–	–	–	–	–	–	–	–	–
20	सांगली ..	2019	–	–	–	–	–	–	–	–	–
		2020	–	–	–	–	–	–	–	–	–
		2021	–	–	–	–	–	–	–	–	–
21	औरंगाबाद (ग्रा.) ..	2019	–	–	–	–	–	–	–	–	–
		2020	–	–	–	–	–	–	–	–	–
		2021	–	–	–	–	–	–	–	–	–
22	जालना ..	2019	–	–	–	–	–	–	–	–	–
		2020	–	–	–	–	–	–	–	–	–
		2021	–	–	–	–	–	–	–	–	–
23	बीड ..	2019	–	–	–	–	–	–	–	–	–
		2020	–	–	–	–	–	–	–	–	–
		2021	–	–	–	–	–	–	–	–	–
24	नांदेड ..	2019	–	–	–	–	–	–	–	–	–
		2020	–	–	–	–	–	–	–	–	–
		2021	–	–	–	–	–	–	–	–	–
25	उस्मानाबाद ..	2019	–	–	–	–	–	–	–	–	–
		2020	–	–	–	–	–	–	–	–	–
		2021	–	–	–	–	–	–	–	–	–
26	लातूर ..	2019	–	–	–	–	–	–	–	–	–
		2020	–	–	–	–	–	–	–	–	–
		2021	–	–	–	–	–	–	–	–	–
27	परभणी ..	2019	–	–	–	–	–	–	–	–	–
		2020	–	–	–	–	–	–	–	–	–
		2021	–	–	–	–	–	–	–	–	–
28	अकोला ..	2019	–	–	–	–	–	–	–	–	–
		2020	–	–	–	–	–	–	–	–	–
		2021	–	–	–	–	–	–	–	–	–
29	अमरावती (ग्रामीण)	2019	–	–	–	–	–	–	–	–	–
		2020	–	–	–	–	–	–	–	–	–
		2021	–	–	–	–	–	–	–	–	–
30	भंडारा ..	2019	–	–	–	–	–	–	–	–	–
		2020	–	–	–	–	–	–	–	–	–
		2021	–	–	–	–	–	–	–	–	–
31	बुलढाणा ..	2019	–	–	–	–	–	–	–	–	–
		2020	–	–	–	–	–	–	–	–	–
		2021	–	–	–	–	–	–	–	–	–
32	चंद्रपूर ..	2019	–	–	–	–	–	–	–	–	–
		2020	–	–	–	–	–	–	–	–	–
		2021	–	–	–	–	–	–	–	–	–
33	गडचिरोली ..	2019	–	–	–	–	–	–	–	–	–
		2020	–	–	–	–	–	–	–	–	–
		2021	–	–	–	–	–	–	–	–	–
34	नागपूर (शहर) ..	2019	–	–	–	–	–	–	–	–	–
		2020	–	–	–	–	–	–	–	–	–
		2021	–	–	–	–	–	–	–	–	–
35	नागपूर (ग्रामीण) ..	2019	–	–	–	–	–	–	–	–	–
		2020	–	–	–	–	–	–	–	–	–
		2021	–	–	–	–	–	–	–	–	–
36	नागपूर (रेल्वे) ..	2019	–	–	–	–	–	–	–	–	–
		2020	–	–	–	–	–	–	–	–	–
		2021	–	–	–	–	–	–	–	–	–

TABLE III–*Contd.*

13	14	15	16	17	18	2
–	–	–	–	–	–	Satara
–	–	–	–	–	–	
–	–	–	–	–	–	
–	–	03	–	20	–	Thane City
–	–	–	–	20	–	
–	–	05	–	15	–	
–	–	–	–	01	–	Thane Rural
–	–	–	–	01	–	
–	–	–	–	01	–	
–	–	–	–	10	–	Palghar
–	–	–	–	10	–	
–	–	–	–	02	–	
–	–	–	–	01	–	Sangli
–	–	–	–	01	–	
–	–	–	–	01	–	
–	–	–	–	02	–	Aurangabad (Rural)
–	–	–	–	02	–	
–	–	–	–	02	–	
–	–	–	–	–	–	Jalna
–	–	–	–	–	–	
–	–	–	–	–	–	
–	–	–	–	–	–	Beed
–	–	–	–	–	–	
–	–	–	–	–	–	
01	–	–	–	09	--	Nanded
–	–	04	–	04	--	
–	–	03	02	04	–	
–	–	–	–	–	–	Osmanabad
–	–	–	–	–	–	
–	–	–	–	–	–	
–	–	–	–	01	–	Latur
–	–	–	–	01	–	
–	–	–	–	01	–	
–	–	01	–	10	–	Parbhani
–	–	–	–	10	–	
–	–	–	–	10	–	
–	–	–	–	–	–	Akola
–	–	–	–	–	–	
–	–	–	–	–	–	
–	–	01	–	02	–	Amravati (Rural)
–	–	01	–	01	–	
–	–	–	–	01	–	
–	–	–	–	–	–	Bhandara
–	–	–	–	–	–	
–	–	–	–	–	–	
–	–	–	–	–	–	Buldhana
–	–	–	–	–	–	
–	–	–	–	–	–	
–	–	–	–	–	–	Chandrapur
–	–	–	–	--	–	
–	–	–	–	–	–	
–	–	–	–	–	–	Gadchiroli
–	–	–	–	–	–	
–	–	–	–	–	–	
–	–	–	–	02	–	Nagpur City
–	–	–	–	02	–	
–	–	–	–	02	–	
–	–	–	–	–	–	Nagpur Rural
–	–	–	–	–	–	
–	–	–	–	–	–	
–	–	–	–	–	–	Nagpur Rly.
–	–	–	–	–	–	
–	–	–	–	–	–	

तक्ता ३--चालू

1	2	3	4	5	6	7	8	9	10	11	12
37	वर्धा ..	2019	–	–	–	–	–	–	–	–	–
		2020	–	–	–	–	–	–	–	–	–
		2021	–	–	–	–	–	–	–	–	–
38	यवतमाळ ..	2019	–	–	–	–	–	–	–	–	–
		2020	–	–	–	–	–	–	–	–	–
		2021	–	–	–	–	–	–	–	–	–
39	मुंबई (शहर) ..	2019	01	–	01	–	–	–	–	–	–
		2020	01	–	01	–	–	–	–	–	–
		2021	01	–	01	–	01	–	–	–	–
40	औरंगाबाद (शहर)	2019	–	–	–	–	–	–	–	–	–
		2020	–	–	–	–	–	–	–	–	–
		2021	–	–	–	–	–	–	–	–	–
41	सोलापूर (शहर) ..	2019	–	–	–	–	–	–	–	–	–
		2020	–	–	–	–	–	–	–	–	–
		2021	–	–	–	–	–	–	–	–	–
42	नवी मुंबई ..	2019	–	–	–	–	–	–	–	–	–
		2020	–	–	–	–	–	–	–	–	–
		2021	–	–	–	–	–	–	–	–	–
43	अमरावती शहर ..	2019	–	–	–	–	–	–	–	–	–
		2020	–	–	–	–	–	–	–	–	–
		2021	–	–	–	–	–	–	–	–	–
44	वाशिम ..	2019	–	–	–	–	–	–	–	–	–
		2020	–	–	–	–	–	–	–	–	–
		2021	–	–	–	–	–	–	–	–	–
45	गोंदिया ..	2019	–	–	–	–	–	–	–	–	–
		2020	–	–	–	–	–	–	–	–	–
		2021	–	–	–	–	–	–	–	–	–
46	नंदुरबार ..	2019	–	–	–	–	–	–	–	–	–
		2020	–	–	–	–	–	–	–	–	–
		2021	–	–	–	–	–	–	–	–	–
47	हिंगोली ..	2019	–	–	–	–	–	–	–	–	–
		2020	–	–	–	–	–	–	–	–	–
		2021	–	–	–	–	–	–	–	–	–
48	औरंगाबाद ..	2019	–	–	–	–	–	–	–	–	–
	लोहमार्ग	2020	–	–	–	–	–	–	–	–	–
		2021	–	–	–	–	–	–	–	–	–
49	मिरा भाईंदर ..	2019	–	–	–	–	–	–	–	–	–
		2020	–	–	–	–	–	–	–	–	–
		2021	–	–	–	–	–	–	–	–	–
	एकूण ..	2019	02	01	03	–	01	–	–	–	–
		2020	03	–	03	01	–	–	–	–	–
		2021	02	–	02	–	–	–	–	--	–

TABLE III–*Contd.*

13	14	15	16	17	18	2
–	–	–	–	01	–	Wardha
–	–	–	–	01	–	
–	–	–	–	01	–	
–	–	–	–	–	–	Yavatmal
–	–	–	–	–	–	
–	–	–	–	–	–	
–	–	–	–	09	01	Mumbai City
–	–	–	–	09	01	
–	–	–	–	09	–	
–	–	–	–	--	–	Aurangabad City
–	–	–	–	–	–	
–	–	–	–	–	–	
–	–	–	–	01	–	Solapur City
–	–	01	–	01	–	
–	–	–	–	01	–	
–	–	–	–	–	–	Navi Mumbai
–	–	–	–	–	–	
–	–	–	–	–	–	
–	–	–	–	05	–	Amravati City
–	–	–	–	03	–	
–	–	01	01	03	–	
–	–	–	–	--	–	Washim
–	–	–	–	–	–	
–	–	–	–	–	–	
–	–	–	–	–	–	Gondia
–	–	–	–	–	–	
–	–	–	–	–	–	
–	–	–	–	–	–	Nandurbar
–	–	–	–	–	–	
–	–	–	–	--	–	
–	–	–	–	–	–	Hingoli
–	–	–	–	–	–	
–	–	–	–	–	–	
–	–	--	–	--	–	Aurangabad
–	–	--	–	--	–	(Railway)
–	–	–	--	--	–	
–	–	--	–	--	–	Mira Bhinder
–	–	--	–	--	–	(Railway)
–	–	–	--	08	–	
–	–	12	–	131	03	Total
01	–	05	03	124	02	
01	–	06	–	119	–	

कार्यक्रम २

शिक्षण व प्रशिक्षण

(पोलीस प्रशिक्षण केंद्रे व महाविद्यालये)

प्रस्तावनात्मक टिप्पणी

राज्यातील पोलीस अधिकाऱ्यांना व शिपायांना प्रशिक्षण देण्यासाठी नाशिक येथे महाराष्ट्र पोलीस ॲकॅडमी व खंडाळा, नागपूर, अकोला, जालना, नानवीज (दौंड), मरोळ, बृहन्मुंबई, लातूर, तुरुची, (सांगली), धुळे आणि सोलापूर येथे पोलीस प्रशिक्षण केंद्रे आहेत. सहायक पोलीस अधीक्षक/सरळ पोलीस उपअधीक्षक, पोलीस फौजदार म्हणून भरती झालेल्या अधिकाऱ्यांना महाराष्ट्र पोलीस ॲकॅडमी, नाशिक येथे प्रशिक्षण दिले जाते. त्याचप्रमाणे गुन्हा शोधण्याचे विशेष शिक्षण देण्यासाठी नाशिक येथे गुन्हा अन्वेषण प्रशिक्षण शाळा सुरू करण्यात आलेली आहे. येथील पाठ्यक्रमांची मुदत ६ आठवड्यांची आहे.

संपूर्ण महाराष्ट्र राज्यातील नवप्रविष्ट उमेदवारांना मूलभूत प्रशिक्षण पोलीस प्रशिक्षण, केंद्र, मरोळ, (मुंबई), अकोला, नानवीज (दौंड), सोलापूर, जालना, नागपूर, खंडाळा, बाभळगाव लातूर, तासगाव, (सांगली) व धुळे या ११ पोलीस प्रशिक्षण केंद्रातून दिले जाते.

पोलीस प्रशिक्षण केंद्राचे प्रमुख व्यवस्थापक नियंत्रक म्हणून पोलीस अधीक्षक/पोलीस उपायुक्त दर्जाचे पोलीस अधिकारी प्राचार्य म्हणून काम पाहतात. त्यांचे सहायक (उपप्राचार्य) म्हणून पोलीस उपअधीक्षक दर्जाचे अधिकाऱ्यांची नेमणूक करण्यात येते. तसेच प्रशिक्षणार्थींना प्रशिक्षण देणे किंवा तत्सम कामकाज हाताळणेसाठी प्रत्येक पोलीस प्रशिक्षण केंद्रात पोलीस निरीक्षक, सहायक पोलीस निरीक्षक, पोलीस उपनिरीक्षक, सहायक पोलीस उपनिरीक्षक, पोलीस हवालदार, पोलीस नाईक व पोलीस शिपाई यांची पदे तसेच केंद्रातील प्रशासकीय कामकाज हाताळण्यासाठी कार्यालय अधीक्षक, प्रमुख लिपिक यांची पदे मंजूर केलेली आहेत.

संपूर्ण राज्यातून नवीन भरती केलेल्या नि:शस्त्र पोलीस शिपायांना पोलीस ठाण्यातील त्यांची कर्तव्ये पार पाडण्यासाठी नऊ महिन्यांचे मूलभूत पोलीस प्रशिक्षणासाठी प्रशिक्षण केंद्रात पाठविले जाते. पोलीस प्रशिक्षण केंदातील या नऊ महिन्याच्या प्रशिक्षण कालावधीत पोलीस प्रशिक्षणार्थींना व्यवसायाभिमुख आंतरवर्ग व बाह्यवर्गाचे अशा दोन्ही प्रकारच्या प्रशिक्षणाचा समावेश असतो. आंतरवर्ग प्रशिक्षणात कायद्याचे ज्ञान, कायदा व सुव्यवस्था, गुन्ह्यांवर नियंत्रण, पोलिसांची कार्यपध्दती, पोलीस संघटन प्रशासन इत्यादी महत्त्वाच्या बाबी तथा बाह्यवर्गाचे प्रशिक्षणात कवायती, सर्व प्रकारची शस्त्रे, हत्यारे व दारूगोळा हाताळण्याचे मूलभूत प्रशिक्षण, नेमबाजी, कराटे, क्रीडा इत्यादीविषयक प्रशिक्षण दिले जाते.

मागील तीन वर्षांत खालीलप्रमाणे राज्यातील विविध प्रशिक्षण केंद्रांत नवप्रविष्ट उमेदवारांना प्रशिक्षण दिले आहे.

पोलीस प्रशिक्षण विद्यालय		२०१९-२०	२०२०-२१	२०२१-२२
मरोळ	...	६०५	--	--
नागपूर	...	८७५	--	३००
अकोला	...	५८१	--	--
जालना	...	४०४	--	--
नानवीज, दौंड	...	६८४	--	१५७
खंडाळा	...	४४२	--	२६१
सोलापूर	...	--	--	--
बाभळगाव, लातूर	...	६५३	--	--
तुरची तासगाव, सांगली	...	६२२	--	२४६
धुळे	...	४५३	--	--
महाराष्ट्र पोलीस अॅकॅडमी	...	--	६६९	८८७
एकूण	**...**	**५३१९**	**६६९**	**१८५१**

Post / Year		Total Candidates	Pass	Fail
P. R. T. / 2019	...	666	349	317
Supervisory / 2019	...	344	134	212
P. R. T. / 2020	...	--	--	--
Supervisory / 2020	...	--	--	--
P. R. T. / 2021	...	531	227	304
Supervisory / 2021	...	404	133	271

तक्ता

अ. क्र.	पोलीस प्रशिक्षण केंद्राचे नाव	वर्ष	तपशील	परीक्षेस बसलेल्यांची संख्या	अनुत्तीर्ण झालेल्यांची संख्या	परत बसण्यास परवानगी देण्यात आलेल्यांची संख्या	वर्षभरात काढून टाकलेल्यांची संख्या	वर्षाच्या अखेरीस प्रशिक्षण घेत असलेल्यांची संख्या
१	२	३	४	५	६	७	८	९
१.	पोलीस प्रशिक्षण केंद्र, मरोळ	२०२०	पोलीस शिपाई	--	--		--	--
			रिपीटर पोलीस शिपाई	--	--		--	--
			मोटार चालक	--	--		--	--
२.	पोलीस प्रशिक्षण केंद्र, खंडाळा	२०२०	पोलीस शिपाई	--	--		--	--
			रिपीटर पोलीस शिपाई	--	--		--	--
			मोटार चालक	--	--		--	--
३.	पोलीस प्रशिक्षण केंद्र, नानवीज	२०२०	पोलीस शिपाई	--	--		--	----
			रिपीटर पोलीस शिपाई	--	--		--	--
			मोटार चालक	--	--		--	--
४.	पोलीस प्रशिक्षण केंद्र, नागपूर	२०२०	पोलीस शिपाई	--	--		--	--
			रिपीटर पोलीस शिपाई	--	--		--	--
			मोटार चालक	--	--		--	--
५.	पोलीस प्रशिक्षण केंद्र, अकोला	२०२०	पोलीस शिपाई	--	--		--	--
			रिपीटर पोलीस शिपाई	--	--		--	--
			मोटार चालक	--	--		--	--
६.	पोलीस प्रशिक्षण केंद्र, जालना	२०२०	पोलीस शिपाई	--	--		--	--
			रिपीटर पोलीस शिपाई	--	--		--	--
			मोटार चालक	--	--		--	--
७.	पोलीस प्रशिक्षण केंद्र, सोलापूर	२०२०	पोलीस शिपाई	--	--		--	--
			रिपीटर पोलीस शिपाई	--	--		--	--
			मोटार चालक	--	--		--	--

८.	पोलीस प्रशिक्षण केंद्र, लातूर	२०२०	पोलीस शिपाई	--	--	--	--
			रिपीटर पोलीस शिपाई	--	--	--	--
			मोटार चालक	--	--	--	--
९.	पोलीस प्रशिक्षण केंद्र, धुळे	२०२०	पोलीस शिपाई	--	--	--	--
			रिपीटर पोलीस शिपाई	--	--	--	--
			मोटार चालक	--	--	--	--
१०.	पोलीस प्रशिक्षण केंद्र, तुरची	२०२०	पोलीस शिपाई	--	--	--	--
			रिपीटर पोलीस शिपाई	--	--	--	--
			मोटार चालक	--	--	--	--
			एकूण ..	--	--	--	--

तक्ता

अ. क्र.	पोलीस प्रशिक्षण केंद्राचे नाव	वर्ष	तपशील	परीक्षेस बसलेल्यांची संख्या	अनुत्तीर्ण झालेल्यांची संख्या	परत बसण्यास परवानगी देण्यात आलेल्यांची संख्या	वर्षभरात काढून टाकलेल्यांची संख्या	वर्षाच्या अखेरीस प्रशिक्षण घेत असलेल्यांची संख्या
१	२	३	४	५	६	७	८	९
१.	पोलीस प्रशिक्षण केंद्र, मरोळ	२०२१	पोलीस शिपाई	६३३	४६	--	--	६३३
			रिपीटर पोलीस शिपाई	११४	४१	--	--	--
			मोटार चालक	--	--	--	--	--
२.	पोलीस प्रशिक्षण केंद्र, खंडाळा	२०२१	पोलीस शिपाई--	४७०	१०	--	--	४७०
			रिपीटर पोलीस शिपाई	५९	१	--	--	--
			मोटार चालक	--	--	--	--	--
३.	पोलीस प्रशिक्षण केंद्र, नानवीज	२०२१	पोलीस शिपाई	७०५	२७	--	--	७०५
			रिपीटर पोलीस शिपाई	--	--	--	--	--
			मोटार चालक	--	--	--	--	--
४.	पोलीस प्रशिक्षण केंद्र, नागपूर	२०२१	पोलीस शिपाई	८५१	८	--	--	८५१
			रिपीटर पोलीस शिपाई	१	०	--	--	--
			मोटार चालक	--	--	--	--	--
५.	पोलीस प्रशिक्षण केंद्र, अकोला	२०२१	पोलीस शिपाई	५४९	१६	--	--	५४९
			रिपीटर पोलीस शिपाई	--	--	--	--	--
			मोटार चालक	--	--	--	--	--
६.	पोलीस प्रशिक्षण केंद्र, जालना	२०२१	पोलीस शिपाई	७०८	४८	--	३ (यामध्ये १ मयत)	७०५
			रिपीटर पोलीस शिपाई	९	१	--	--	--
			मोटार चालक	--	--	--	--	--
७.	पोलीस प्रशिक्षण केंद्र, सोलापूर	२०२१	पोलीस शिपाई	६९१	३७	--	--	६९१
			रिपीटर पोलीस शिपाई	८	०	--	--	--
			मोटार चालक	--	--	--	--	--

तक्ता

अ. क्र.	पोलीस प्रशिक्षण केंद्राचे नाव	वर्ष	तपशील	परीक्षेस बसलेल्यांची संख्या	अनुत्तीर्ण झालेल्यांची संख्या	परत बसण्यास परवानगी देण्यात आलेल्यांची संख्या	वर्षभरात काढून टाकलेल्यांची संख्या	वर्षाच्या अखेरीस प्रशिक्षण घेत असलेल्यांची संख्या
१	२	३	४	५	६	७	८	९
८.	पोलीस प्रशिक्षण केंद्र, लातूर	२०२१	पोलीस शिपाई	५९२	२१	--	--	५९२
			रिपीटर पोलीस शिपाई	--	--	--	--	--
			मोटार चालक	--	--	--	--	--
९.	पोलीस प्रशिक्षण केंद्र, धुळे	२०२१	पोलीस शिपाई	४७२	६	--	--	४७२
			रिपीटर पोलीस शिपाई	१०	--	--	--	--
			मोटार चालक	--	--	--	--	--
१०.	पोलीस प्रशिक्षण केंद्र, तुरची	२०२१	पोलीस शिपाई	६५५	८	--	--	६५५
			रिपीटर पोलीस शिपाई	१०	--	--	--	--
			मोटार चालक	--	--	--	--	--
			एकूण ..	**६५३७**	**२७०**	--	**३**	**६३२३**

तक्ता

अ. क्र.	पोलीस प्रशिक्षण केंद्राचे नाव	वर्ष	तपशील	परीक्षेस बसलेल्यांची संख्या	अनुत्तीर्ण झालेल्यांची संख्या	परत बसण्यास परवानगी देण्यात आलेल्यांची संख्या	वर्षभरात काढून टाकलेल्यांची संख्या	वर्षाच्या अखेरीस प्रशिक्षण घेत असलेल्यांची संख्या
१	२	३	४	५	६	७	८	९
१.	पोलीस प्रशिक्षण केंद्र, मरोळ	२०२२	पोलीस शिपाई	२२० (दि. ०५ जुलै २०२१ पासून प्रशिक्षण सुरू)			--	--
			रिपीटर पोलीस शिपाई					
२.	पोलीस प्रशिक्षण केंद्र, खंडाळा	२०२२	मोटार चालक	--	--		--	--
			पोलीस शिपाई	२६१	१४	--	१४	२४७
			रिपीटर पोलीस शिपाई	--	--		--	--
३.	पोलीस प्रशिक्षण केंद्र, नानवीज	२०२२	मोटार चालक	--	--		--	--
			पोलीस शिपाई	१५७	११	१८	७	१४६
			रिपीटर पोलीस शिपाई	--	--	--	--	--
४.	पोलीस प्रशिक्षण केंद्र, नागपूर	२०२२	मोटार चालक	--	--		--	--
			पोलीस शिपाई	३११	--	--	--	--
			रिपीटर पोलीस शिपाई	(दि. ०५ जुलै २०२१ पासून प्रशिक्षण सुरू)			--	--
५.	पोलीस प्रशिक्षण केंद्र, अकोला	२०२२	मोटार चालक	--	--		--	--
			पोलीस शिपाई	--	--		--	--
			रिपीटर पोलीस शिपाई					
६.	पोलीस प्रशिक्षण केंद्र, जालना	२०२२	मोटार चालक	--	--		--	--
			पोलीस शिपाई	--	--		--	--
			रिपीटर पोलीस शिपाई					
७.	पोलीस प्रशिक्षण केंद्र, सोलापूर	२०२२	मोटार चालक	--	--		--	--
			पोलीस शिपाई	--	--		--	--
			रिपीटर पोलीस शिपाई	--	--		--	--

८.	पोलीस प्रशिक्षण केंद्र, लातूर	२०२२	मोटार चालक	--	--	--	--	--
			पोलीस शिपाई	--	२५	--	--	--
			रिपीटर पोलीस शिपाई	--	--	--	--	--
९.	पोलीस प्रशिक्षण केंद्र, धुळे	२०२२	मोटार चालक	--	--	--	--	--
			पोलीस शिपाई	--	६२	--	--	--
			रिपीटर पोलीस शिपाई	--	--	--	--	--
१०.	पोलीस प्रशिक्षण केंद्र, तुरची	२०२२	मोटार चालक	--	--	--	--	--
			पोलीस शिपाई	२४६	१४	--	०४	२४६
			रिपीटर पोलीस शिपाई	--	--	--	--	--
			मोटार चालक	--	--	--	--	--
			एकूण ..	**१२०४**	**३९**	**१८**	**२५**	**६३९**

कार्यक्रम अंदाजपत्रक सन २०२१-२०२२

अ. क्र.	पोलीस प्रशिक्षण केंद्राचे नाव	वर्ष	तपशील	परीक्षेस बसलेल्यांची संख्या	परत बसण्यास परवानगी देण्यात आलेल्यांची संख्या	अनुत्तीर्ण झालेल्या परीक्षार्थींची संख्या	उत्तीर्ण झालेल्या परीक्षार्थींची संख्या	सन २०२० मध्ये प्रशिक्षण घेतलेल्या नवप्रविष्ट पोलीस शिपायांची माहिती
१	२	३	४	५	६	७	८	९
१.	संचालक, म. पो. अ.,	२०२१	पोलीस उपनिरीक्षक	६५९	एकूण ८४	११	०१	५८६

पोलीस प्रशिक्षण शाळेत प्रशिक्षणासाठी दाखल करण्यात आलेले शिकाऊ उमेदवार दर्शविणारा तक्ता

(हत्यारी पोलीस शिपाई)

तक्ता १४

TABLE XIV

वर्ष Year	वर्षाच्या सुरुवातीस प्रशिक्षण घेत असलेल्या शिकाऊ उमेदवारांची संख्या Trainees at the begining of the Year	वर्षभरात देण्यात आलेला प्रवेश Admission During the year						एकूण ३ ते ८ Total 3 to 8
		मागासलेल्या जाती S. C.	मागासलेल्या जमाती S. T.	विमुक्त व भटक्या जमाती D. T./N. T.	विमाप्र S. B. C.	इतर Other	इमाव O. B. C.	
1	2	3	4	5	6	7	8	9
2020 ..	–	–	–	–	–	–	–	–
2021 ..	–	–	–	–	–	–	–	–
2022 ..	–	–	–	–	–	–	–	–

(Upto 30-9-2021)

तक्ता १४--चालू TABLE XIV–*contd.*

वर्ष			परीक्षेस बसलेल्यांची संख्या	अनुत्तीर्ण झालेल्यांची संख्या	परत बसण्यास परवानगी देण्यात आलेल्यांची संख्या	वर्षभरात काढून टाकलेल्यांची संख्या	वर्षाच्या अखेरीस प्रशिक्षण घेत असलेल्यांची संख्या
1			10	11	12	13	14
		(हत्यारी पोलीस शिपाई)					
2020 ..	पोलीस शिपाई	...	45	–	–	05	50
	रीपिटर पोलीस शिपाई	...	05	–	–	–	–
	मोटार चालक	...	–	–	–	–	–
2021 ..	पोलीस शिपाई	...	–	–	–	–	–
	रीपिटर पोलीस शिपाई	...	–	–	–	–	–
	मोटार चालक	...	–	–	–	–	–
2022 ..	पोलीस शिपाई	...	–	–	–	–	–
	रीपिटर पोलीस शिपाई	...	–	–	–	–	–
	मोटार चालक	...	–	–	–	–	–

(सन २०२१ ची आकडेवारी ३०-९-२०२१ पर्यंतची आहे.)

पोलीस प्रशिक्षण केंद्र

पोलीस प्रशिक्षण केंद्र, मरोळ, मुंबई

महाराष्ट्र पोलीस दलात राज्यातील विविध आस्थापनेवर पोलीस शिपाई पदावर भरती झालेले, प्रतिवर्षी किमान ६०० नवप्रविष्ट उमेदवारांना पोलीस प्रशिक्षण केंद्र, मरोळ, मुंबई येथे साडेनऊ महिन्यांचे मूलभूत प्रशिक्षण देण्यात येते.

पोलीस प्रशिक्षण केंद्राचे प्रमुख नियंत्रक म्हणून पोलीस अधीक्षक/ पोलीस उपआयुक्त दर्जाचे पोलीस अधिकारी, प्राचार्य म्हणून काम पाहतात. त्यांचे सहायक (उपप्राचार्य) म्हणून पोलीस उपअधीक्षक दर्जाचे अधिकाऱ्यांची नेमणूक करण्यात येते.

पोलीस प्रशिक्षण केंद्रातील साडे नऊ महिन्यांचे प्रशिक्षण कालावधीत पोलीस प्रशिक्षणार्थींना व्यवसायाभिमुख आंतरवर्ग व बाह्यवर्ग अशा दोन्ही प्रकारच्या प्रशिक्षणाचा समावेश असतो. आंतरवर्ग प्रशिक्षण व कायद्याचे ज्ञान देण्याकरिता पोलीस निरीक्षक दर्जाचे अधिकारी व विधी निदेशकांची नेमणूक करण्यात येते. त्याचप्रमाणे प्रशिक्षणार्थींचा शारीरिक दर्जा (क्षमता) अपेक्षेप्रमाणे सुधारण्यासाठी बाह्यवर्गाचे विशेष प्रशिक्षण देखील अंतर्भूत करण्यात येते. त्यामध्ये कवायतीतील विविध प्रकार, संचलनाचे विविध प्रकार व विविध प्रकारची योगासने, त्याचबरोबर सर्व प्रकारची शस्त्रे, हत्यारे व दारूगोळा हाताळण्याचे मूलभूत प्रशिक्षण दिले जाते. याचबरोबर प्रशिक्षणार्थींचे मनोबल व आत्मविश्वास वाढावा व व्यक्तिमत्त्व विकास, बौद्धिक विकास होणेकरिता खाजगी संस्थेतील तज्ज्ञ, व्याख्याते, मानसोपचार तज्ज्ञ व इतर नामवंत व्यक्तींच्या कार्यशाळा व विविध प्रात्यक्षिक कार्यक्रमांचेदेखील आयोजन करण्यात येते. शिवाय त्यांना कायदा व सुव्यवस्थेचे उत्तम ज्ञान व्हावे, म्हणून राज्यातील विविध जातीधर्माचे धार्मिक सण, हिवाळी अधिवेशन, क्रीडा स्पर्धा, अति महत्त्वाच्या व्यक्तींच्या भेटी इत्यादी संबंधात होणारे बंदोबस्तासदेखील पाठवण्यात येते. साडेनऊ महिन्यांच्या मूलभूत प्रशिक्षणानंतर आंतरवर्ग व बाह्यवर्ग अशा दोन्ही अंतिम परीक्षा घेण्यात येतात. प्रशिक्षण कालावधीत विशेष कामगिरी केलेल्या, प्रावीण्य मिळविलेल्या व इतर सर्व यशस्वी प्रशिक्षणार्थींना दीक्षांत संचलन कार्यक्रमाच्या दिवशी पोलीस खात्यातील व राजकीय क्षेत्रातील वरिष्ठ व मान्यवर व्यक्तींच्या हस्ते प्रमाणपत्र देऊन गौरव करण्यात येतो. दीक्षान्त संचलन कार्यक्रमाच्या दिवशी सर्व प्रशिक्षणार्थींना साडेनऊ महिन्यांत दिलेल्या मूलभूत प्रशिक्षणाचे शिस्तबद्ध प्रदर्शन म्हणून प्रशिक्षणार्थींची पासिंगआऊट परेड घेण्यात येते. त्याचबरोबर इतर सांस्कृतिक कार्यक्रमाचादेखील समावेश असतो. कार्यक्रमाअंती सर्व प्रशिक्षणार्थींना आपआपल्या मूळ घटकांत पुढील कर्तव्यार्थ रवाना करण्यात येते.

पोलीस प्रशिक्षण शाळा, मरोळ येथे देण्यात आलेल्या पाठ्यक्रमासंबंधी माहिती दर्शविणारा तक्ता

तक्ता १४-अ TABLE XIV-A

अ. क्र.	पाठ्यक्रम	वर्ष	पाठ्यक्रमाचा कालावधी	अधिकतम प्रवेश संख्या	प्रवेश दिलेल्या उमेदवारांची संख्या	अनुत्तीर्ण झालेल्या उमेदवारांची संख्या	वर्षभरात काढून टाकलेल्या उमेदवारांची संख्या	यशस्वी उमेदवारांची संख्या	उत्तीर्ण होणाऱ्यांची संख्या टक्केवारी
1	2	3	4	5	6	7	8	9	10
1	नवप्रविष्ट बिनहत्यारी पोलीस शिपाई पाठ्यक्रम	2020	–	–	–	–	–	–	–
		2021	9 महिने	600	226	–	01	–	–
		2022	9 महिने	600	225	–	01	–	–
2	पोलीस शिपाई मोटर चालक	–	–	–	–	–	–	–	–
3	नवप्रविष्ट बिनहत्यारी पोलीस शिपाई पाठ्यक्रम	2020	–	–	–	–	–	–	–
		2021	9 महिने	–	–	–	–	–	–
		2022	9 महिने	600	225	–	01	–	–
4	नवप्रविष्ट स्त्री पोलीस शिपाई पाठ्यक्रम	2022	9 महिने	600	225	–	01	–	–
5	पोलीस अधिकारी/कर्मचारी रिओरिएंटेशन प्रशिक्षण	2021	–	–	–	–	–	–	–
6	नवप्रविष्ट चालक पोलीस शिपाई पाठ्यक्रम	2019	–	–	–	–	–	–	–
		2020	–	–	–	–	–	–	–
		2021	–	–	–	–	–	–	–
7	पोलीस अधिकारी/अंमलदार (असॉल्ट मोबाईल कोर्स)	2019	–	–	–	–	–	–	–
		2020	–	–	–	–	–	–	–
		2021	–	–	–	–	–	–	–
8	तदर्थ तत्त्वावरील पोलीस उपनिरीक्षक रिफ्रेशर पाठ्यक्रम पोलीस अंमलदार/अधिकारी महिला पोलीस उपनिरीक्षक	2019	–	–	–	–	–	–	–
		2020	–	–	–	–	–	–	–
		2021	–	–	–	–	–	–	–

टीप.— दि. ४ जुलै २०२१ पासून ९ महिन्यांचे मूलभूत प्रशिक्षण सुरू आहे.

(क) अपारंपरिक अभियान प्रशिक्षण केंद्र, नागपूर

राज्यातील नक्षलवादी, समाजकंटक तसेच देशद्रोहींच्या चळवळींना आळा घालण्यासाठी राज्य राखीव पोलीस बल, तसेच जिल्हा पोलीस दलातील पोलीस अधिकारी व अंमलदार यांना विशेष प्रकारचे प्रशिक्षण देऊन त्यांना जास्त कुशल व सतर्क तयार करून त्यांचा आत्मविश्वास वाढविण्याच्या दृष्टीने मौजा सुराबर्डी, जिल्हा नागपूर येथील नवीन जागेवर अपारंपरिक अभियान प्रशिक्षण केंद्र सुरू करण्यात आले आहे.

सद्य:स्थितीत या प्रशिक्षण केंद्रात आतापर्यंत चालविण्यात येणारे विविध प्रशिक्षण मा. पोलीस महासंचालक, महाराष्ट्र राज्य, मुंबई यांचे मौखिक आदेशान्वये बंद करून, भारतीय लष्करी सेवेतील ब्रिगेडीअर दर्जाचे सेवानिवृत्त वरिष्ठ लष्करी अधिकारी यांचे मार्गदर्शनाखाली नवीन (U.O.C.) प्रशिक्षण सत्र सुरू करण्यात आले आहेत. सदर प्रशिक्षणात गोरील्ला वॉर फेअर पद्धतीचा जास्तीत जास्त वापर करून नक्षल्यांच्या वाढत्या चळवळीला कसा आळा घालता येईल यावर जास्तीत जास्त भर दिला जात आहे.

अपारंपरिक अभियान प्रशिक्षण केंद्रात महाराष्ट्रातील नक्षल प्रभावित जिल्हे जसे गडचिरोली, गोंदिया, चंद्रपूर व भंडारा येथील पोलीस अधिकारी / अंमलदार तसेच राज्य राखीव पोलीस बलातील कंपन्यांना संयुक्तपणे प्रशिक्षण देण्यात येत आहे. जेणेकरून नक्षल प्रभावित जिल्ह्यांमध्ये जिल्हा पोलीस दल व राज्य राखीव पोलीस बलाचा संयुक्त अभियानदरम्यान जास्तीत जास्त उपयोग करता येईल.

तसेच महाराष्ट्र राज्यासोबतच इतर नक्षल प्रभावित राज्य म्हणजे मध्यप्रदेश, छत्तीसगड येथील पोलीस अधिकारी / अंमलदार यांना संयुक्तपणे प्रशिक्षण देण्यात येत आहे. जेणेकरून संयुक्त नक्षल विरोधी अभियान राबविल्यास नक्षल प्रभावित राज्यामध्ये नक्षलवाद्यांकडून होणाऱ्या कारवाईस आळा घालण्यास मदत होईल. याव्यतिरिक्त भविष्यात भारतातील इतर नक्षल प्रभावित राज्यांमधून सुद्धा पोलीस अधिकारी व अंमलदार हे अशा प्रकारचे प्रशिक्षण या प्रशिक्षण केंद्रातून घेतील.

अपारंपरिक अभियान प्रशिक्षण केंद्रात मागील तीन वर्षांत सप्टेंबर २०२१ पर्यंत खालील नमूद नुसार पोलीस अधिकारी व अंमलदार यांना प्रशिक्षण देण्यात आलेले आहे.

सन २०१९

अ. क्र.	प्रशिक्षणाचे नाव	एकूण सत्र	अपर पोलीस अधीक्षक	पोलीस उप-अधीक्षक	पोलीस निरीक्षक	सहायक पोलीस निरीक्षक	पोलीस उप-निरीक्षक	पोलीस कर्मचारी	एकूण
१	स्मॉल एक्शन टिम ..	२	०	०	०	०	४	८०	८४
२	सी. आय. ए. टी. प्रशिक्षण	२	--	--	--	--	४	१२९	१३३
३	जे. टी. सी. प्रशिक्षण ..	१	--	--	--	--	१	७६	७७
४	पोस्ट कमांडर कोर्स ..	१	--	--	--	--	२८	--	२८
५	जे. टी. सी. प्रशिक्षण ..	२	--	--	--	--	१४	११८	१३२
६	फिल्ड क्राफ्ट ॲन्ड बॅटल ड्रिल (फक्त महिलांकरिता)	१	--	--	--	--	--	३२	३२
७	यु. ओ. सी. (सी-६० व रा. रा. पो. बल)	१	--	--	--	--	--	८६	८६
८	यु. ओ. सी. ..	२	--	१	--	--	४	९५	१००
९	यु. ओ. सी. ..	३	--	१	--	--	३	१०६	११०
	एकूण ..	**१५**	**--**	**०२**	**--**	**--**	**५८**	**७२२**	**७८२**

सन २०२०

अ. क्र.	प्रशिक्षणाचे नाव	एकूण सत्र	अपर पोलीस अधीक्षक	पोलीस उप-अधीक्षक	पोलीस निरीक्षक	सहायक पोलीस निरीक्षक	पोलीस उप-निरीक्षक	पोलीस कर्मचारी	एकूण
१	यु. ओ. सी. कोर्स ..	४ ते ५	०	३	०	०	८	२०९	२२०
२	यु. ओ. सी. कोर्स (बेसिक) ..	१	--	--	--	--	८	९८	१०६
	एकूण ..	**०३**	**०**	**३**	**०**	**०**	**१६**	**३०७**	**३२६**

सन २०२१ (सप्टेंबर अखेरपर्यंत)

अ. क्र.	प्रशिक्षणाचे नाव	एकूण सत्र	अपर पोलीस अधीक्षक	पोलीस उप-अधीक्षक	पोलीस निरीक्षक	सहायक पोलीस निरीक्षक	पोलीस उप-निरीक्षक	पोलीस कर्मचारी	एकूण
१	परिविक्षाधीन पोलीस .. पो. उपअधीक्षक कोर्स	१	०	१२	--	--	--	--	१२
२	युओसी कोर्स .. सत्र क्रमांक ७	१	--	--	--	--	१	१०९	११०
	एकूण ..	**२**	**०**	**१२**	**०**	**०**	**१**	**१०९**	**१२२**

तक्ता ३

TABLE III

तक्ता क्रमांक ३

महाराष्ट्र पोलीस अकॅडमी, नाशिक

पोलीस कर्मचारी यांना दिल्या जाणाऱ्या प्रशिक्षणाचा पाठ्यक्रम तपशील

गुन्हे अन्वेषण प्रशिक्षण विद्यालय, नाशिक

अ. क्र.	संस्था	पाठ्यक्रम	वर्ष	पाठ्यक्रमाचा कालावधी	सत्र क्रमांक	अधिकतम प्रवेश क्षमता	हजर उमेदवारांची संख्या	यशस्वीरित्या प्रशिक्षण पूर्ण केलेल्या उमेदवारांची संख्या	उत्तीर्ण होणाऱ्या उमेदवारांची संख्या	उत्तीर्ण होणाऱ्या उमेदवारांची टक्केवारी
१	२	३	४	५	६	७	८	९	१०	११
प्राचार्य,	गुन्हे अन्वेषण प्रशिक्षण विद्यालय, नाशिक.	निपोशि ते स. पोउ. नि. यांचे २ आठवड्यांचे गुन्हे दोषसिध्दी प्रमाण वाढविण्या-करिता शास्त्रोक्त पद्धतीने तपास प्रशिक्षण सत्रे.	**सन २०१९**	२४/१२/२०१८ ते ०५/०१/२०१९	२५१	१००	७१	७१	६३	८८.७३ टक्के
				०७/०१/२०१९ ते १९/०१/२०१९	२५२	१००	५१	५१	४४	८६.२७ टक्के
				२१/०१/२०१९ ते ०२/०२/२०१९	२५३	१००	६४	६४	६२	९६.८८ टक्के
				०४/०२/२०१९ ते १६/०२/२०१९	२५४	१००	५५	५५	४७	८५.४५ टक्के
				१८/०२/२०१९ ते ०२/०३/२०१९	२५५	१००	४७	४७	४४	९३.६२ टक्के
				०४/०३/२०१९ ते १६/०३/२०१९	२५६	१००	५०	५०	४५	९०.०० टक्के
			महिला सत्र	०६/०५/२०१९ ते १८/०५/२०१९	२५७	१००	६८	६८	६३	९२.६५ टक्के
			महिला सत्र	२०/०५/२०१९ ते ०१/०६/२०१९	२५८	१००	७२	७२	७१	९८.६१ टक्के
				०३/०६/२०१९ ते १५/०६/२०१९	२५९	१००	६२	६२	४६	७४.१९ टक्के
				१७/०६/२०१९ ते २९/०६/२०१९	२६०	१००	५८	५८	५७	९८.२८ टक्के
				०१/०७/२०१९ ते १३/०७/२०१९	२६१	१००	५८	५८	४६	७९.३१ टक्के
				१५/०७/२०१९ ते २७/०७/२०१९	२६२	१००	६४	६४	५४	८४.३८ टक्के
			महिला सत्र	२९/०७/२०१९ ते १०/०८/२०१९	२६३	१००	६५	६४	६२	९६.८८ टक्के
				१९/०८/२०१९ ते ३१/०८/२०१९	२६४	१००	४५	४५	४३	९५.५६ टक्के
				१६/०९/२०१९ ते २८/०९/२०१९	२६५	१००	६३	६३	६१	९६.८३ टक्के
				१८/११/२०१९ ते ३०/११/२०१९	२६६	१००	६०	५३	५३	८८.३३ टक्के
				०२/१२/२०१९ ते १४/१२/२०१९	२६७	१००	७१	७१	५४	७६.०५ टक्के
				१६/१२/२०१९ ते २८/१२/२०१९	२६८	१००	५८	५८	५५	९४.८२ टक्के
				एकूण	..	**१८००**	**१०८२**	**१०८२**	**९७०**	**८९.६५ टक्के**

तक्ता क्रमांक ३--चालू

१	२	३	४	५	६	७	८	९	१०	११
१	प्राचार्य, गुन्हे अन्वेषण प्रशिक्षण विद्यालय, नाशिक.	पोशि ते स. पोउ. नि. यांचे २ आठवड्यांचे गुन्हे दोषसिध्दी प्रमाण वाढविण्या-करिता शास्त्रोक्त पद्धतीने तपास प्रशिक्षण सत्रे.	**सन २०२०**	३०/१२/२०२० ते ११/०१/२०२०	२६९	१००	४५	४५	४०	८८.८९ टक्के
				१३/०१/२०२० ते २५/०१/२०२०	२७०	१००	५४	५४	५१	२७.५५ टक्के
				२७/०१/२०२० ते ०८/०२/२०२०	२७१	१००	५५	५५	५३	९६.३६ टक्के
				१०/०२/२०२० ते २२/०२/२०२०	२७२	१००	६३	६३	५५	८७.३० टक्के
				२४/०२/२०२० ते ०७/०३/२०२०	२७३	१००	५२	५२	४६	८८.४६ टक्के
				एकूण	..	**१५००**	**२६९**	**२६९**	**२४५**	**९१.०७ टक्केभ**
१	प्राचार्य, गुन्हे अन्वेषण प्रशिक्षण विद्यालय, नाशिक.	निपोशि ते स. पोउ. नि. यांचे २ आठवड्यांचे गुन्हे दोषसिध्दी प्रमाण वाढविण्या-करिता शास्त्रोक्त पद्धतीने तपास प्रशिक्षण सत्रे	**सन २०२१**	०२/०१/२०२१ ते १३/०१/२०२१	२२९	१००	८९	८७	८२	९४.२५ टक्के
				१५/०१/२०२१ ते २७/०१/२०२१	२३०	१००	७९	७९	७६	९६.२० टक्के
				२९/०१/२०२१ ते १०/०२/२०२१	२३१	१००	८४	८४	८३	९८.८१ टक्के
				१२/०२/२०२१ ते २४/०२/२०२१	२३२	१००	६८	६८	६४	९४.१२ टक्के
				०५/०३/२०२१ ते १७/०३/२०२१	२३३	१००	४८	४८	४०	८३.३३ टक्के
				१९/०३/२०२१ ते ३१/०३/२०२१	२३४	१००	९८	९८	६५	६६.३३ टक्के
				०२/०४/२०२१ ते १४/०४/२०२१	२३५	१००	९५	९५	५८	६१.०५ टक्के
				१६/०४/२०२१ ते २८/०४/२०२१	२३६	१००	८२	८२	७४	९०.२४ टक्के
			महिला सत्र	१६/०४/२०२१ ते २८/०४/२०२१	२३७	१००	७३	७३	६३	८६.३० टक्के
			महिला सत्र	१४/०५/२०२१ ते २६/०५/२०२१	२३८	१००	६६	६६	४८	७२.७३ टक्के
				०४/०६/२०२१ ते १६/०६/२०२१	२३९	१००	५४	५४	१४	२५.९३ टक्के
				१८/०६/२०२१ ते ३०/०६/२०२१	२४०	१००	६१	६१	११	१८.०३ टक्के
				०२/०७/२०२१ ते १४/०७/२०२१	२४१	१००	४६	४६	२४	५२.१७ टक्के
				१६/०७/२०२१ ते २८/०७/२०२१	२४२	१००	५८	५८	३४	५८.६२ टक्के
				०६/०८/२०२१ ते १८/०८/२०२१	२४३	१००	६४	६४	५१	७९.६९ टक्के
				२०/०८/२०२१ ते ०१/०९/२०२१	२४४	१००	६०	६०	५४	९०.०० टक्के

तक्ता क्रमांक ३--चालू

१	२	३	४	५	६	७	८	९	१०	११
				३/०९/२०२१ ते १५/०९/२०२१	२४५	१००	५८	५८	४८	८२.७६ टक्के
				२७/०९/२०२१ ते ०९/१०/२०२१	२४६	१००	५६	५८	४५	७७.५९ टक्के
				२२/१०/२०२१ ते ०३/११/२०२१	२४७	१००	६६	६६	५९	८९.३९ टक्के
				१२/११/२०२१ ते २४/११/२०२१	२४८	१००	५६	५६	४४	७८.५७ टक्के
				२६/११/२०२१ ते ०८/१२/२०२१	२४९	१००	६१	६१	५६	९१.८० टक्के
				१०/१२/२०२१ ते २२/१२/२०२१	२५०	१००	६४	६४	६१	९५.३१ टक्के
				एकूण	..	**२२००**	**१४८६**	**१४८६**	**११५४**	**७७.६६ टक्के**

निपोशि ते स. पो. उ. नि. यांचे सेवांतर्गत प्रशिक्षण सत्र, सन-२०१९

अ. क्र.	संस्था	पाठ्यक्रम	प्रशिक्षण सत्रांची संख्या	पाठ्यक्रमाचा कालावधी	सत्र क्रमांक	अधिकतम प्रवेश क्षमता	यशस्वीरित्या प्रशिक्षण पूर्ण केलेल्या उमेदवारांची संख्या
१	२	३	४	५	६	७	८
०१	प्राचार्य, गुन्हे अन्वेषण प्रशिक्षण विद्यालय, नाशिक.	मालमत्तेच्या गुन्ह्यांचा शोध व तपासाचे महत्त्व आणि पोलीस तपासात अंगुलीमुद्राचे महत्त्व.	११	०७/०१/२०१९ ते १२/०१/२०१९	१९३	१००	५०
				२८/०१/२०१९ ते ०२/०२/२०१९	१९९	१००	६९
				२५/०२/२०१९ ते ०२/०३/२०१९	२०७	१००	५२
				०६/०४/२०१९ ते ११/०४/२०१९ (महिला सत्र)	२२१	१००	७५
				०३/०६/२०१९ ते ०७/०६/२०१९	२२८	१००	५४
				१७/०६/२०१९ ते २२/०६/२०१९	२३२	१००	६३
				१५/०७/२०१९ ते २०/०७/२०१९	२४०	१००	७६
				१९/०८/२०१९ ते २४/०८/२०१९	२५०	१००	६४
				०९/१२/२०१९ ते १४/१२/२०१९	२६५	१००	६९
				१८/११/२०१९ ते २३/११/२०१९	२५८	१००	७७
				२३/१२/२०१९ ते २८/१२/२०१९	२६९	१००	६४
२		न्यायसहायक विज्ञान व न्यायवैद्यक शास्त्र आणि पोलीस तपासात अंगुलीमुद्राचे महत्त्व.	१३	३१/१२/२०१९ ते ०५/०१/२०१९	१९०	१००	५५
				२१/०१/२०१९ ते २६/०१/२०१९	१९७	१००	५७
				१८/०२/२०१९ ते २३/०२/२०१९	२०५	१००	५८
				१८/०३/२०१९ ते २३/०३/२०१९	२१३	१००	५३
				२०/०५/२०१९ ते २५/०५/२०१९ (महिला सत्र)	२२५	१००	७३
				२७/०५/२०१९ ते ०१/०६/२०१९ (महिला सत्र)	२२६	१००	७१
				१०/०६/२०१९ ते १५/०६/२०१९	२३०	१००	७०
				०८/०७/२०१९ ते १३/०७/२०१९	२३९	१००	८५
				२२/०७/२०१९ ते २७/०७/२०१९	२४२	१००	७९
				०५/०८/२०१९ ते १०/०८/२०१९ (महिला सत्र)	२४६	१००	५६
				२६/०८/२०१९ ते ३१/०८/२०१९	२५२	१००	६९

तक्ता क्रमांक ३--चालू

१	२	३	४	५	६	७	८
				२५/११/२०१९ ते ३०/११/२०१९	२६०	१००	७४
				१६/१२/२०१९ ते २१/१२/२०१९	२६६	१००	६७
३		सायबर गुन्ह्यांचा तपास, डिजीटल पुरावा हाताळणे व गोळा करणे.	५	०७/०१/२०१९ ते १२/०१/२०१९	१९२	१००	४२
				११/०२/२०१९ ते १६/०२/२०१९	२०३	१००	५१
				२०/०५/२०१९ ते २५/०५/२०१९ (महिला सत्र)	२२४	१००	७१
				०८/०७/२०१९ ते १३/०७/२०१९	२३८	१००	७०
				२९/०७/२०१९ ते ०३/०८/२०१९ (महिला सत्र)	२४५	१००	७५
४		गुन्हे दोषसिद्धीचे प्रमाण वाढविण्यासाठी पैरवी कर्मचारी यांची भूमिका व खोटी साक्ष आणि पोलीस तपासात अंगुलीमुद्राचे महत्त्व.	०९	२१/०१/२०१९ ते २६/०१/२०१९	१९६	१००	७४
				०४/०२/२०१९ ते ०९/०२/२०१९	२००	१००	५१
				१८/०२/२०१९ ते २३/०२/२०१९	२०४	१००	६१
				०३/०६/२०१९ ते ०७/०६/२०१९	२२९	१००	५६
				२४/०६/२०१९ ते २९/०६/२०१९	२३४	१००	६६
				२२/०७/२०१९ ते २७/०७/२०१९	२४३	१००	७४
				१९/०८/२०१९ ते २४/०८/२०१९	२४९	१००	५०
				२५/११/२०१९ ते ३०/११/२०१९	२६१	१००	६७
				१६/१२/२०१९ ते २१/१२/२०१९	२६७	१००	७२
५		आर्थिक गुन्हे तपास व बँक फ्रॉड केसेस/ प्लास्टिक कार्ड फ्रॉडस् आणि पोलीस तपासात अंगुलीमुद्राचे महत्त्व.	०६	१४/०१/२०१९ ते १९/०१/२०१९	१९४	१००	६६
				११/०२/२०१९ ते १६/०२/२०१९	२०२	१००	६१
				१३/०५/२०१९ ते १८/०५/२०१९ (महिला सत्र)	२२३	१००	८१
				१०/०६/२०१९ ते १५/०६/२०१९	२३१	१००	६७
				०१/०७/२०१९ ते ०६/०७/२०१९	२३६	१००	६८
				२६/०८/२०१९ ते ३१/०८/२०१९	२५३	१००	७१
६		एन. डी. पी. एस. ॲक्टखाली दाखल झालेल्या गुन्ह्यांचा तपास आणि पोलीस तपासात अंगुलीमुद्राचे महत्त्व.	०६	१४/०१/२०१९ ते १९/०१/२०१९	१९५	१००	६४
				०४/०२/२०१९ ते ०९/०२/२०१९	२०१	१००	६३
				०४/०३/२०१९ ते ०९/०३/२०१९	२०८	१००	६९
				११/०३/२०१९ ते १६/०३/२०१९	२११	१००	४९

			०१/०७/२०१९ ते ०६/०७/२०१९	२३७	१००	५८
			०२/१२/२०१९ ते ०७/१२/२०१९	२६२	१००	७०
७	अनैतिक मानवी व्यापार प्रतिबंधक व महिला विरुद्ध गुन्हे तसेच बालकांचे लैंगिक गुन्ह्यापासून संरक्षण आणि पोलीस तपासात अंगुलीमुद्राचे महत्त्व.	०५	०६/०४/२०१९ ते ११/०४/२०१९	२२०	१००	८९
			१३/०५/२०१९ ते १८/०५/२०१९ (महिला सत्र)	२२२	१००	८३
			२७/०५/२०१९ ते ०१/०६/२०१९ (महिला सत्र)	२२७	१००	६७
			२९/०७/२०१९ ते ०३/०८/२०१९ (महिला सत्र)	२४४	१००	८६
			०५/०८/२०१९ ते १०/०८/२०१९ (महिला सत्र)	२४७	१००	६४
८	घटनास्थळाचा तपास व मनुष्यवध प्रकरणांचा तपास आणि पोलीस तपासात अंगुलीमुद्रा (Finger Print) चे महत्त्व.	०७	३१/१२/२०१९ ते ०५/०१/२०१९	१९१	१००	४४
			२८/०१/२०१९ ते ०२/०२/२०१९	१९८	१००	६३
			२५/०२/२०१९ ते ०२/०३/२०१९	२०६	१००	५०
			२५/०३/२०१९ ते ३०/०३/२०१९	२१६	१००	३७
			२४/०६/२०१९ ते २९/०६/२०१९	२३५	१००	६२
			१५/०७/२०१९ ते २०/०७/२०१९	२४१	१००	६९
			१२/०८/२०१९ ते १७/०८/२०१९	२४८	१००	५३
९	सार्वत्रिक निवडणुका-पोलीसांची भूमिका व कर्तव्य आणि पोलीस तपासात अंगुलीमुद्रा (Finger Print) चे महत्त्व.	१२	०४/०३/२०१९ ते ०९/०३/२०१९	२०९	१००	७४
			११/०३/२०१९ ते १६/०३/२०१९	२१०	१००	७७
			१८/०३/२०१९ ते २३/०३/२०१९	२१२	१००	५४
			१८/०३/२०१९ ते २३/०३/२०१९	२१४	१००	५२
			२५/०३/२०१९ ते ३०/०३/२०१९	२१५	१००	५९
			२५/०३/२०१९ ते ३०/०३/२०१९	२१७	१००	६५
			०१/०४/२०१९ ते ०५/०४/२०१९	२१८	१००	५८
			०१/०४/२०१९ ते ०५/०४/२०१९	२१९	१००	५५
			१६/०९/२०१९ ते २१/०९/२०१९	२५४	१००	७७
			१६/०९/२०१९ ते २१/०९/२०१९	२५५	१००	८०

तक्ता क्रमांक ३--चालू

१	२	३	४	५	६	७	८
				२३/०९/२०१९ ते २८/०९/२०१९	२५६	१००	१००
				२३/०९/२०१९ ते २८/०९/२०१९	२५७	१००	१०१
१०		अनुसूचित जाती जमाती अन्याय प्रतिबंधक कायदा आणि पोलीस तपासात अंगुलीमुद्रा (Finger Print) चे महत्त्व.	०१	१७/०६/२०१९ ते २२/०६/२०१९	२३३	१००	६३
११		जप्त मुद्देमालाची सुरक्षितता, मुद्देमाल कारकुन व पोलीस अंमलदाराची कर्तव्ये आणि पोलीस तपासात अंगुलीमुद्रा (Finger Print) चे महत्त्व.	०२	१९/०८/२०१९ ते २४/०८/२०१९	२५१	१००	५०
				०२/१२/२०१९ ते ०७/१२/२०१९	२६३	१००	७७
१२		मनुष्यवध गुन्ह्याचा व घटनास्थळाचा तपास आणि पोलीस तपासात अंगुलीमुद्रा (Finger Print) चे महत्त्व.	०३	१८/११/२०१९ ते २३/११/२०१९	२५९	१००	८१
				०९/१२/२०१९ ते १४/१२/२०१९	२६४	१००	६८
				२३/१२/२०१९ ते २८/१२/२०१९	२६८	१००	६२
		एकूण ..	**८०**			**८०००**	**५२६७**

निपोशि ते स. पो. उ. नि. यांचे सेवांतर्गत प्रशिक्षण सत्र, सन-२०२०

अ. क्र.	संस्था	पाठ्यक्रम	प्रशिक्षण सत्रांची संख्या	पाठ्यक्रमाचा कालावधी	सत्र क्रमांक	अधिकतम प्रवेश क्षमता	यशस्वीरित्या प्रशिक्षण पूर्ण केलेल्या उमेदवारांची संख्या
१	२	३	४	५	६	७	८
१	प्राचार्य, गुन्हे अन्वेषण प्रशिक्षण विद्यालय, नाशिक.	सायबर गुन्ह्यांचा तपास, झडिजीटल पुरावा हाताळणे व गोळा करणे.	०३	३०/१२/२०१९ ते ०४/०१/२०२०	२७०	१००	६५
				१०/०२/२०२० ते १५/०२/२०२०	२८२	१००	५४
				०९/०३/२०२० ते १४/०३/२०२०	२९०	१००	५५
२		एन. डी. पी. एस. अंतर्गत दाखल झालेल्या गुन्ह्यांचा तपास आणि पोलीस तपासात अंगुलीमुद्रा (Finger Print) चे महत्त्व.	०२	३०/१२/२०१९ ते ०४/०१/२०२०	२७१	१००	६१
				१७/०२/२०२० ते २२/०२/२०२०	२८५	१००	७०
३		पोलीस मॅन्युअल व महाराष्ट्र पोलीस अधिनियम, १९५१, आणि पोलीस तपासात अंगुलीमुद्रा (Finger Print) चे महत्त्व.	०३	०६/०१/२०२० ते ११/०१/२०२०	२७२	१००	७४
				२७/०१/२०२० ते ०१/०२/२०२०	२७८	१००	६३
				०२/०३/२०२० ते ०७/०३/२०२०	२८९	१००	५६
४		जप्त मुद्देमालाची सुरक्षितता, मुद्देमाल कारकुन व पोलीस अंमलदारांची कर्तव्य आणि पोलीस तपासात अंगुलीमुद्राचे महत्त्व.	०३	०६/०१/२०२० ते ११/०१/२०२०	२७३	१००	६७
				२७/०१/२०२० ते ०१/०२/२०२०	२७९	१००	५४
				२४/०२/२०२० ते २९/०२/२०२०	२८७	१००	५७
५		न्यायसहायक विज्ञान व न्यायवैद्यक शास्त्र आणि पोलीस तपासात अंगुलीमुद्रा (Finger Print) चे महत्त्व.	०३	१३/०१/२०२० ते १८/०१/२०२०	२७४	१००	७१
				०३/०२/२०२० ते ०८/०२/२०२०	२८०	१००	५५
				०२/०३/२०२० ते ०७/०३/२०२०	२८८	१००	६३
६		गुन्हे दोषसिद्धीचे प्रमाण वाढविण्यासाठी न्यायालयात पैरवी कर्मचारी यांची भूमिका व खोटी साक्ष आणि पोलीस तपासात (Finger Print) चे महत्त्व.	०३	१३/०१/२०२० ते १८/०१/२०२०	२७५	१००	५८
				०३/०२/२०२० ते ०८/०२/२०२०	२८१	१००	५७
				१०/०२/२०२० ते १५/०२/२०२०	२८४	१००	५४

तक्ता क्रमांक ३--चालू

१	२	३	४	५	६	७	८
७		मनुष्यवध गुन्ह्याचा व घटनास्थळाचा तपास आणि पोलीस तपासात अंगुलीमुद्राचे (Finger Print) चे महत्त्व.	०३	२०/०१/२०२० ते २५/०१/२०२०	२७६	१००	६२
				१०/०२/२०२० ते १५/०२/२०२०	२८३	१००	४४
				०९/०३/२०२० ते १४/०३/२०२०	२९१	१००	६०
८		मालमत्तेच्या गुन्ह्याचा तपास, शास्त्रोक्त विचारपूस तंत्र आणि पोलीस तपासात अंगुलीमुद्राचे महत्त्व.	०२	२०/०१/२०२० ते २५/०१/२०२०	२७७	१००	६८
				२४/०२/२०२० ते २९/०२/२०२०	२८६	१००	६०
		एकूण ..	**२२**			**२२००**	**१३२८**

निपोशि ते स. पो. उ. नि. यांचे सेवांतर्गत प्रशिक्षण सत्र, सन-२०२१

अ. क्र.	संस्था	पाठ्यक्रम	प्रशिक्षण सत्रांची संख्या	पाठ्यक्रमाचा कालावधी	सत्र क्रमांक	अधिकतम प्रवेश क्षमता	यशस्वीरित्या प्रशिक्षण पूर्ण केलेल्या उमेदवारांची संख्या
१	२	३	४	५	६	७	८
१	प्राचार्य, गुन्हे अन्वेषण प्रशिक्षण विद्यालय, नाशिक.	पोलीस उपनिरीक्षक इंडक्शन कोर्स	०१	२८/०६/२०२१ ते १४/०७/२०२१	०१	१००	४५
२		अर्ज चौकशी व समन्स वॉरंट बजावणे कोर्ट पैरवी.	०८	२१/०६/२०२१ ते २२/०६/२०२१	०१	१००	९५
				२८/०६/२०२१ ते २९/०६/२०२१	०४	१००	१०४
				१२/०७/२०२१ ते १३/०७/२०२१	०७	१००	८८
				२३/०७/२०२१ ते १२४/०७/२०२१	१२	१००	५१
				०४/०८/२०२१ ते ०५/०८/२०२१	१७	१००	७५
				१६/०८/२०२१ ते १७/०८/२०२१	२२	१००	८८
				२७/०८/२०२१ ते २८/०८/२०२१	२७	१००	७४
				०८/०९/२०२१ ते ०९/०९/२०२१	३२	१००	७४
३		अकस्मात मृत्यूची चौकशी व हरविलेल्या व्यक्तींचा शोध.	०८	२३/०६/२०२१ ते २४/०६/२०२१	०२	१००	९१
				३०/०६/२०२१ ते ०१/०७/२०२१	०५	१००	९३
				१४/०७/२०२१ ते १५/०७/२०२१	०८	१००	८७
				२६/०७/२०२१ ते २७/०७/२०२१	१३	१००	६५
				०६/०८/२०२१ ते ०७/०८/२०२१	१८	१००	६५
				१८/०८/२०२१ ते १९/०८/२०२१	२३	१००	९१
				३०/०८/२०२१ ते ३१/०८/२०२१	२८	१००	७४
				२१/०९/२०२१ ते २२/०९/२०२१	३३	१००	६४
४		मालमत्तेच्या गुन्ह्यांचा तपास व शरीराविरुध्द गुन्ह्यांचा तपास, मोटार वाहन अपघात गुन्ह्यांचा तपास.	०८	२५/०६/२०२१ ते २६/०६/२०२१	०३	१००	८५
				०२/०७/२०२१ ते ०३/०७/२०२१	०६	१००	८८
				१६/०७/२०२१ ते १७/०७/२०२१	०९	१००	९१
				२८/०७/२०२१ ते २९/०७/२०२१	१४	१००	५७

तक्ता क्रमांक ३--चालू

१	२	३	४	५	६	७	८
				०९/०८/२०२१ ते १०/०८/२०२१	१९	१००	६५
				२०/०८/२०२१ ते २१/०८/२०२१	२४	१००	७३
				०१/०९/२०२१ ते ०२/०९/२०२१	२९	१००	७९
				२३/०९/२०२१ ते २४/०९/२०२१	३४	१००	१०४
५		जप्त मुद्देमालाची निर्गती व मुद्देमाल कारकुनचे कर्तव्य	०६	१९/०७/२०२१ ते २०/०७/२०२१	१०	१००	६६
				३०/०७/२०२१ ते ३१/०७/२०२१	१५	१००	५७
				११/०८/२०२१ ते १२/०८/२०२१	२०	१००	५१
				२३/०८/२०२१ ते २४/०८/२०२१	२५	१००	७९
				०३/०९/२०२१ ते ०४/०९/२०२१	३०	१००	८०
				२५/०९/२०२१ ते २६/०९/२०२१	३५	१००	७०
६		न्यायसहाय्यक विज्ञान व न्यायवैद्यक शास्त्राचे महत्त्व.	०६	२१/०७/२०२१ ते २२/०७/२०२१	११	१००	५१
				०२/०८/२०२१ ते ०३/०८/२०२१	१६	१००	७६
				१३/०८/२०२१ ते १४/०८/२०२१	२१	१००	८८
				२५/०८/२०२१ ते २६/०८/२०२१	२६	१००	७७
				०६/०९/२०२१ ते ०७/०९/२०२१	३१	१००	६८
				२८/०९/२०२१ ते २९/०९/२०२१	३६	१००	८१
		एकूण..	**३९**			**३७००**	**२८१०**

Financial Requirement 2055 पोलीस (रुपये हजारांत / Rs. in thousands)

तपशील	प्रत्यक्ष रकमा २०२०-२०२१ Actuals 2020-2021	अर्थसंकल्प २०२१-२०२२ Budget Estimate 2021-2022	सुधारलेले अंदाज २०२१-२०२२ Revised Estimates 2021-2022	अर्थसंकल्प २०२२-२०२३ Budget Estimates 2022-2023	Particulars
1	2	3	4	5	1
अ. कार्याचे वर्गीकरण—					*A. Activity Classification–*
००३. शिक्षण व प्रशिक्षण—					003. Education and Training
पोलीस प्रशिक्षण विद्यालये ..	1347192	2709487	1855081	2350014	Police Training Schools.
एकूण 'अ' स्थूल ..	1347192	2709487	1855081	2350014	-- Total 'A'
उद्दिष्टनिहाय वर्गीकरण—					*B. Objectwise Classification–*
ब. पोलीस प्रशिक्षण विद्यालये—					Police Training Schools
(२०५५००२३) (अनिवार्य)					(20550023) **(Committed)**
०१ वेतन ..	1311673	1669366	1335898	1819609	01 Salaries
०२ मजुरी ..	2487	1050	998	1103	02 Wages
०३ अतिकालीक भत्ता ..	0	1	1	1	03 Overtime Allowance
०५ बक्षीसे ..	0	1200	90	1200	05 Rewards
०६ दूरध्वनी, वीज, पाणी शुल्क ..	17063	34500	31050	34500	06 Telephone, Electricity and Water Charges.
१० कंत्राटी सेवा ..	0	1	7782	5000	10 Contractual Services
११ देशांतर्गत प्रवास खर्च ..	2120	7192	5394	6052	11 Domestic Travel Expenses.
१२ विदेश प्रवास खर्च ..	0	1	1	1	12 Forein Travel Expenses.
१३ कार्यालयीन खर्च ..	6718	13453	12108	10626	13 Office Expenses
१४ भाडेपट्टी व कर ..	2198	5762	5762	5762	14 Rent, Rates and Taxes
१६ प्रकाशने ..	0	100	75	100	16 Publications
१७ संगणकावरील खर्च ..	0	1261	1261	1324	17 Computer Services

तपशील	प्रत्यक्ष रकमा २०२०-२०२१ Actuals 2020-2021	अर्थसंकल्प २०२१-२०२२ Budget Estimate 2021-2022	सुधारलेले अंदाज २०२१-२०२२ Revised Estimates 2021-2022	अर्थसंकल्प २०२२-२०२३ Budget Estimates 2022-2023	Particulars
१८ सुटीच्या दिवशी केलेल्या कामाबद्दल रोख भरपाई. ..	288	1215	911	1215	18 Off-day Compensation
१९ आहार खर्च ..	0	0	0	1	19 Diet Charges
२० इतर प्रशासकीय खर्च ..	0	100	75	100	20 Other Administrative Expenses.
२१ पुरवठा व सामग्री ..	–	1	1	1	21 Supplies and Materials
२४ पेट्रोल, तेल व इंधन ..	2360	6000	4500	6720	24 P. O. L.
२५ पोषाख, तंबु व भांडार ..	--	1	1	1	25 Clothing, Tent and Stores
२६ जाहिरात व प्रसिद्धी ..	–	10	8	10	26 Advertising and Publicity.
२७ लहान बांधकामे ..	0	221	166	232	27 Minor Works
२८ व्यावसायिक व विशेष सेवा ..	0	1500	1275	1500	28 Professional Service
५० इतर खर्च ..	0	2000	1500	2000	50 Other Charges
५१ मोटार वाहने ..	285	750	563	750	51 Motor Vehicles
५२ यंत्रसामग्री व साधनसामग्री ..	0	1	1	1	52 Machinery and Equipments.
एकूण (ब) स्थूल ..	1345192	1745686	1410231	1897809	Total 'B', Gross
(००) (०३) काऊंटर इमर्जंसी ॲन्ड ॲन्टी टेरिरस्ट स्कूल (सीआयएटी) (१०० टक्के केंद्र पुरस्कृत योजना) (कार्यक्रम) (२०५५ए०४१)					(00) (03) Counter insurjency and Anti-terrorist School (CIAT) (100% Centrally Sponsored Scheme) (Scheme) (2055A041)
०१ वेतन ..	–	–	–	–	01 Salaries,
०६ दूरध्वनी, वीज व पाणी शुल्क	–	1	1	–	06 Telephone, Electricity and Water Charger
१३ कार्यालय खर्च ..	2000	–	–	–	13 Office Expenses
एकूण (००) (०३) ..	2000	1	1	–	Total (00) (03)
(००) (०४) महाराष्ट्र पोलीस प्रबोधिनी नाशिक करीता सहायक अनुदाने (अनिवार्य) (२०५५ए१४१)					(00) (04) *Grants-in-aid* for Maharashtra Police Academy, Nashik (Committed) (2055A141)
३१, सहायक अनुदाने (वेतनेतर)	–	54100	40575	54100	31, *Grants-in-aid* (Non-Salary)
३६, सहायक अनुदाने (वेतन)	–	800000	294574	288405	36, *Grants-in-aid* (Salary)
एकूण (००) (०४) ..	–	854100	335149	342505	Total (00) (04)

तक्ता १

(रु. हजारात/Rs. in thousands)

अ. क्र.	तपशील	प्रत्यक्ष रकम २०२०-२०२१ Actuals 2020-2021	अर्थसंकल्प २०२१-२०२२ Budget Estimate 2021-2022	सुधारलेले अंदाज २०२१-२०२२ Revised Estimates 2021-2022	अर्थसंकल्प २०२२-२०२३ Budget Estimates 2022-2023	Particulars
1	2	3	4	5	6	1
	(००) (०५) स्टुडंट पोलीस कॅडेट प्रोग्राम (केंद्रीय हिस्सा ६० टक्के) (कार्यक्रम) (२०५५ए१६८)					(00) (05) Student Police Cadet Programme (60% Centrally Sponsored Scheme) (Scheme) (2055A168)
	११ देशांतर्गत प्रवास खर्च ..	–	43000	43000	43000	11 Domestic Travel Expenses
	५० इतर खर्च ..	–	18000	18000	18000	50 Other Charges
	५२ यंत्रसामग्री व साधनसामग्री	–	28700	28700	28700	52 Machinery and Equipments
	एकूण (००) (०५) ..	–	89700	89700	89700	Total (00) (05)
	(००) (०६) स्टुडंट पोलीस कॅडेट प्रोग्राम (राज्य हिस्सा ४० टक्के) (कार्यक्रम) (२०५५ए१७७)					(00) (06) Student Police Cadet Programme (40% State Share) (Scheme) (2055A177)
	११ देशांतर्गत प्रवास खर्च ..	–	9500	9500	9500	11 Domestic Travel Expenses
	५० इतर खर्च ..	–	4000	4000	4000	50 Other Charges
	५२ यंत्रसामग्री व साधनसामग्री	–	6500	6500	6500	52 Machinery and Equipments
	एकूण (००) (०६) ..	–	20000	20000	20000	Total (00) (06)
	दत्तमत एकूण (००३) ..	1347192	2709487	1855081	2350014	Total (00) (06)
क.	वित्तव्यवस्थेची साधने--					*C. Source of Finance*
	मागणी क्र. प्रधान शीर्ष ..					Demand No. Major Head
	बी १ २०५५ ..					B 1-2055
	एकूण स्थूल ..	1347192	2709487	1855081	2350014	Total C, Gross
	वजा--वसुली ..	–	–	–	–	*Deduct*–Recoveries
	एकूण ..	1347192	2709487	1855081	2350014	Total C. Net

कार्यक्रम ३

गुन्हा अन्वेषण आणि दक्षता

प्रस्तावनात्मक टिप्पणी

गुन्हा अन्वेषण विभाग, बृहन्मुंबई

(१) या कार्यक्रमांतर्गत बृहन्मुंबई पोलीस दलाचे खालील विभाग समाविष्ट करण्यात आले आहेत :—

(अ) गुन्हे शाखा, गुन्हा अन्वेषण विभाग

(ब) विशेष शाखा, गुन्हा अन्वेषण विभाग

(अ) गुन्हे शाखा, गुन्हा अन्वेषण विभाग.— बृहन्मुंबई पोलीस दलाच्या गुन्हे शाखा, गुन्हा अन्वेषण विभागाचे प्रमुख सहपोलीस आयुक्त (गुन्हे) व सह. पो. आयुक्त आर्थिक (गुन्हे) अशी दोन पदे मंजूर आहेत. त्यांना मदतनीस म्हणून एक अपर पोलीस आयुक्त (गुन्हे), आठ पोलीस उपआयुक्त, बावीस सहायक पोलीस आयुक्त, पोलीस निरीक्षक १४३, सहायक पोलीस निरीक्षक ६१, पोलीस उपनिरीक्षक २२० आणि इतर कार्यकारी व लिपिकवर्ग आहेत. गुन्हे शाखेच्या 'अ' ते 'म' या खालील उपशाखा आहेत. (ल) अंमली पदार्थविरोधी कक्षाची निर्मिती करण्यात आली असून (अ) अतिरेक्यांच्या हालचाली व कारवायांना आळा घालण्यासाठी सन १९९०-९१ मध्ये विशेष कार्यपथकाची निर्मिती करण्यात आली.

सहायक पोलीस आयुक्त (गुन्हे) अंतर्गत खालील नमूद शाखा कार्यरत आहेत.

(अ) विशेष कार्यपथक

(ब) समाजसेवा शाखा

(क) श्वान पथक

(ड) बाल गुन्हेगारविषयक पोलीस पथक

(इ) हरविलेल्या व्यक्तींसंबंधीचे केंद्र

(फ) गुन्हा कार्यप्रणाली केंद्र

(ग) गुन्हे प्रतिबंधक शाखा

(ह) अपराधसूची केंद्र

(ई) जनसंपर्क केंद्र

(ज) नियंत्रण कक्ष

(घ) अंमली पदार्थ विरोधी कक्ष

(ल) गुन्हे प्रकटीकरण शाखा

सहायक पोलीस आयुक्त (आर्थिक गुन्हे) अंतर्गत खालील नमूद शाखा कार्यरत आहेत :--

परिशिष्ट

आर्थिक गुन्हे विभाग, मुंबई कार्यरत युनिटची माहिती / दुरुस्ती

अ. क्र.	युनिटचे नाव		तपशील
१	२		३
०१	हाउसिंग-१ (कक्ष-१)	..	गृहनिर्माण क्षेत्रातील फसवणुकीबाबत गुन्हे.
०२	हाउसिंग-२ (कक्ष-२)	..	गृहनिर्माण क्षेत्रातील फसवणुकीबाबत गुन्हे.
०३	जनरल चिटिंग-१ (कक्ष-३)	..	सर्वसाधारण फसवणुकीबाबतचे गुन्हे.
०४	जनरल चिटिंग-२ (कक्ष-४)	..	सर्वसाधारण फसवणुकीबाबतचे गुन्हे.
०५	जनरल चिटिंग-३ (कक्ष-५)	..	सर्वसाधारण फसवणुकीबाबतचे गुन्हे.
०६	जनरल चिटिंग-४ (कक्ष-६)	..	सर्वसाधारण फसवणुकीबाबतचे गुन्हे.
०७	शेअर्स (कक्ष-७)	..	शेअर्स संबंधित गुन्हे.
०८	एम. पी. आय. डी. (कक्ष-८)	..	महाराष्ट्र ठेवीदार हितसंबंध रक्षण कायद्यानुसार घडलेले गुन्हे.
०९	बँकिंग-१ (कक्ष-९)	..	बँकेमधील फसवणुकीबाबत गुन्हे.
१०	बँकिंग-२ (कक्ष-१०)	..	बँकेमधील फसवणुकीबाबत गुन्हे.
११	बँकिंग-३ (कक्ष-११)	..	बँकेमधील फसवणुकीबाबत गुन्हे.

परिशिष्ट--चालू

अ. क्र.	युनिटचे नाव		तपशील
१	२		३
१२	विक्रीकर कोष (कक्ष-१२)	..	विक्रीकरबाबतचे गुन्हे
१३	गुन्हे शाखा नियंत्रण (कक्ष-१३)	..	जीवनावश्यक वस्तू कायद्यानुसार गुन्हे
१४	एन. एस. ई. एल. (कक्ष-१४)	..	एन. एस. ई. एल. कंपनीसंदर्भात फसवणुकीबाबत गुन्हा
१५	प्रशासन (कक्ष-१५)	..	प्रशासन, मालखाना
१६	पैरवी कक्ष (कक्ष-१६)	..	कोर्टसंबंधित कामकाज व परतावा (कोर्ट आदेशाप्रमाणे गुन्ह्यातील हस्तगत मालमत्ता / रक्कम संबंधितांना परत करणे) संबंधी कामकाज.
१७	कोष कार्यालय (कक्ष-१७)	..	वेतन संदर्भात कामकाज व सेवा अभिलेख जतन करणेबाबत.

वरील शाखा प्रामुख्याने गंभीर स्वरूपाचे गुन्हे हाताळतात व इतर राज्य पोलिसांना त्यांच्या अन्वेषण कार्यात मदत करतात.

(ब) विशेष शाखा, गुन्हा अन्वेषण विभाग.— विशेष शाखा-१, गुन्हा अन्वेषण विभागाकरिता १ अपर पोलीस आयुक्त, १ पोलीस उपआयुक्त कार्यरत आहेत.

विशेष शाखा २ करिता १ पोलीस उपआयुक्त कार्यरत आहे.

विशेष शाखा १.— या शाखेमार्फत राज्यात व शहरात कायदा व सुव्यवस्था आणि शांतता राखण्याच्या दृष्टीने गुप्त माहितीचे संकलन करून पोलीस यंत्रणेस सतर्क ठेवण्याचे काम चालते. या व्यतिरिक्त बांग्लादेश व पाकिस्तानी नागरिकांच्या बेकायदेशीर वास्तव्याबाबत गुप्त माहिती प्राप्त करून योग्य ती कार्यवाही व अन्वेषण करणे तसेच शासकीय व खाजगी आस्थापनांकडून येणाऱ्या उमेदवारांची चारित्र्य पडताळणी, विविध प्रकारचे परवान्यांकरिता ऑनलाईनद्वारे चारित्र्य पडताळणी तसेच आस्थापनाविषयक कायदा व सुव्यवस्थेची पडताळणी करणे.

(१) सोशल मिडीया लॅब.— ही शाखा सोशल मिडीयाशी संबंधित फेसबुक, ट्विटर इत्यादीवरील आक्षेपार्ह पोस्ट तसेच कमेंट्सवर देखरेख ठेवतात. ज्या पोस्टमुळे कायदा व सुव्यवस्थेचा प्रश्न निर्माण होऊ शकतो, अशा पोस्ट ब्लॉक करतात.

(२) दहशतवाद विरोधी कक्ष (दविक).— अतिरेकी कारवाया करणाऱ्या संघटना / व्यक्ती यांच्यावर लक्ष ठेवणे. तसेच दहशतवाद संबंधित गुप्तवार्ता प्राप्त करून त्यांचे एकत्रिकरण व वितरण करणे. पोलीस ठाणे येथील दहशतवाद विरोधी कक्ष यांचे समवेत समन्वय ठेवून अतिरेकी कारवायांवर नियंत्रण ठेवणे.

संरक्षण व सुरक्षा ही शाखा मा. मंत्री, अतिमहत्त्वाच्या व्यक्ती, संवेदनशील आणि मोक्याच्या ठिकाणांना संरक्षण व सुरक्षा देते.

संरक्षण व सुरक्षा विभाग

पोलीस आयुक्त, बृहन्मुंबई कार्यालयाच्या अधिपत्याखाली संरक्षण व सुरक्षा विभाग, मुंबई हे कार्यालय सन २००८ पासून कार्यरत असून सदर विभागाचे प्रमुख अपर पोलीस आयुक्त आहेत. त्यांना मदतनीस म्हणून पोलीस उप आयुक्त-०३, सहायक पोलीस आयुक्त-०९, पोलीस निरीक्षक-६२, सहायक पोलीस निरीक्षक-९२, पोलीस उप निरीक्षक-१७० व इतर कार्यकारी पदे-२०३१ (पो. शि. ते सपोउनि) अशी एकूण २,३६८ पदे मंजूर आहेत.

अपर पोलीस आयुक्त, संरक्षण व सुरक्षा विभाग कार्यालयाच्या अधिपत्याखाली खालील नमूद शाखा कार्यरत आहेत. या विभागामार्फत मंत्री महोदय, अति महत्त्वाच्या व्यक्ती, खाजगी व्यक्ती, संवेदनशील व मोक्याच्या ठिकाणांना संरक्षण व सुरक्षा पुरविण्याचे काम केले जाते.

(१) संरक्षण-१

(२) संरक्षण-२

(३) तांत्रिक शाखा / संरक्षण-३

(४) संरक्षण-४

(५) मंत्रालय सुरक्षा

(६) राजभवन

(७) सुरक्षा विभाग

(८) श्वानपथक गोरेगाव

(९) बी. डी. डी. एस. काळाचौकी

(१०) प्रशासन

(११) मुख्यमंत्री सुरक्षा

(१२) उच्च न्यायालय सुरक्षा.

विशेष शाखा २.— ही शाखा विदेशी व्यक्तींच्या हालचालींवर नियंत्रण ठेवते.

२ गुन्हे अन्वेषण विभाग, ग्रामीण

(अ) गुन्हे अन्वेषण विभाग (गुप्तवार्ता).— महाराष्ट्र राज्यातील मुंबई शहर वगळून राजकीय, सामाजिक, औद्योगिक याबाबतची माहिती गोळा करणे आणि अतिमहत्त्वाचे व्यक्ती / मंत्री इत्यादींना संरक्षण पुरविण्याची प्रमुख कामे या विभागात केली जातात. या विभागाचे प्रमुख आयुक्त व विशेष पोलीस महानिरीक्षक हे असून, त्यांना मदतीसाठी १ सहआयुक्त / पोलीस उपमहानिरीक्षक व ४ उपआयुक्त व इतर दुय्यम कर्मचारी व लिपिकवर्ग आहेत.

(ब) गुन्हे अन्वेषण विभाग (गुन्हे).— महाराष्ट्र राज्यातील अतिमहत्त्वाचे गुन्ह्यांबाबत तपासाची कामे केली जातात. गुन्हेगारविषयीची माहिती संगणकावर साठविली जाते. तसेच गुन्हेगारांच्या अंगुलीमुद्रा व छायाचित्रांची संगणकावर माहिती साठविली जाते. या विभागाचे प्रमुख अपर पोलीस महासंचालक हे असून, त्यांना मदतीसाठी १ विशेष महानिरीक्षक व १ पोलीस उपमहानिरीक्षक, ५ पोलीस अधीक्षक व इतर दुय्यम अधिकारी व कर्मचारी, लिपिकवर्ग आहेत.

(३) ॲन्टिकरप्शन ब्युरो.— महाराष्ट्र राज्यातील लाचलुचपत व भ्रष्टाचार, फौजदारी गुन्ह्यांचे स्वरूपाचे गैरवर्तन, शासकीय पैशाचा अपहार आणि कर्मचाऱ्यांची इतर भ्रष्टाचारी कृती यासंबंधी चौकशी केली जाते. या विभागाचे प्रमुख महासंचालक हे असून, त्यांना मदतीसाठी २ अपर महासंचालक, १ पोलीस उपमहानिरीक्षक, ७ पोलीस अधीक्षक व इतर दुय्यम अधिकारी व कर्मचारी आहेत.

तक्ता १

TABLE I

(२) वित्तीय आवश्यकता

(II) Financial Requirements 2055 पोलीस

तक्ता १

(रु. हजारांत/Rs. in thousands)

तपशील	प्रत्यक्ष रकमा २०२०-२०२१ Actuals 2020-2021	अर्थसंकल्प २०२१-२०२२ Budget Estimates 2021-2022	सुधारलेले अंदाज २०२१-२०२२ Revised Estimates 2021-2022	अर्थसंकल्प २०२२-२०२३ Budget Estimates 2022-2023	Particulars
1	2	3	4	5	1
अ. कार्याचे वर्गीकरण—					*A. Activity Classification–*
(००) १०१ गुन्हा अन्वेषण व दक्षता—					(00) (101) Criminal Investigation and Vigilance.
(०१) गुन्हा अन्वेषण विभाग, बृहन्मुंबई ..	2531974	4065318	3099829	4425206	(01) C. I. D., Gr. Mumbai
(०३) लाचलुचपत विरोधी केंद्र ..	878127	1176035	1012605	1170099	(03) Anti-Corruption Bureau
(०४) गुप्तवार्ता विभाग ..	2468777	3095662	2932637	3369126	(04) Intelligence Department
(०५) दहशतवाद विरोधी पथक ..	677565	872434	830836	953636	(05) Anti-terrorist Squad
(०६) सायबर व महिला लक्ष्य अत्याचार प्रतिबंध ..	57019	68538	93644	101941	(06) Cyber and prevention of attrocity against Women.
एकूण--(००) १०१, गुन्हे अन्वेषण व दक्षता	6613462	9277987	7969551	10020008	Total (00) 101-Criminal Investigation and Vigilance.
ब. उद्दिष्टनिहाय वर्गीकरण—					*B. Objectwise Classification–*
गुन्हा अन्वेषण विभाग—					Criminal Investigation and Vigilance –
१०१. (१) गुन्हा अन्वेषण व दक्षता					101 (1) C. I. D.
(००) (०१) गुन्हा अन्वेषण विभाग, बृहन्मुंबई — (अनिवार्य) (२०५५००३२).					(00) (01) C. I. D., Gr. Bombay – (Committed) (20550032).
०१ वेतन ..	2487832	3956452	3008629	4312533	01 Salaries
०२ मजुरी ..	–	116	110	122	02 Wages
०३ अतिकालिक भत्ता ..	0	06	05	06	03 Overtime Allowance
०५ बक्षिसे ..	0	5500	4125	5500	05 Rewards
०६ दूरध्वनी, वीज आणि पाणी ..	16327	34600	31140	37200	06 Telephone, Electricity and Water charges..

१०	कंत्राटी सेवा	..	2103	3200	2880	3200	10 Contractual Service
११	देशांतर्गत प्रवास खर्च	..	3719	15000	11250	15000	11 Domestic Travel Expenses.
१२	विदेश प्रवास खर्च	..	0	443	332	443	12 Foreign Travel
१३	कार्यालयीन खर्च	..	14971	24000	21600	25000	13 Office Expenses
१४	भाडेपट्टी व कर	..	--	01	1	01	14 Rent, Rates and Taxes
१७	संगणकावरील खर्च	..	1683	3381	2536	3550	17 Computer Expenses
१८	सुट्टीच्या दिवशी केलेल्या कामाबद्दल रोख भरपाई.	..	2355	14110	10583	14110	18 Off-day Compensation.
१९	आहार खर्च	..	410	579	434	608	19 Diet Charges
२०	इतर प्रशासकीय खर्च	..	--	20	15	20	20 Other Administration Expenses.
२१	पुरवठा व सामग्री	..	--	50	38	50	21 Supplies and Material
२६	जाहिरात व प्रसिद्धी खर्च	..	0	1100	825	1100	26 Advertising and Publicity
२७	लहान बांधकामे	..	--	1	1	1	27 Minor Works
२८	व्यावसायिक सेवा	..	0	50	43	50	28 Professional Service
४१	गुप्तसेवा खर्च	..	500	1000	1000	1000	41 Secret Service Expenditure
५०	इतर खर्च	..	2074	5640	4230	5640	50 Other Charges
५२	यंत्रसामग्री व साधनसामग्री	..	0	69	52	72	52 Machinery and Equipments.
	एकूण (००) (०१)	..	2531974	4065318	3099829	4425206	Total (00) (01)

गुन्हे शाखा

(अ) विशेष कार्यपथक

Special Operation Squad

बृहन्मुंबईतील गुन्हेगारांच्या संघटित टोळ्यांच्या आप-आपसातील वैमनस्याची, तसेच तस्करीसारख्या गुन्ह्यांद्वारे मिळालेल्या अवैध वृत्तीच्या संदर्भात त्यांच्यात निर्माण होणाऱ्या तंट्याची परिणती भीषण हिंसाचारात झाल्याच्या अनेक घटना घडल्या होत्या. या संघटित गुन्हेगारांकडे अशा प्रकारची बेकायदा कृत्ये करण्यासाठी अत्याधुनिक शस्त्रसामग्री असल्याचे निदर्शनास आले होते. या संघटित गुन्हेगारांच्या कारवायांना परिणामकारकरित्या आळा घालण्यासाठी बृहन्मुंबई पोलीस दलातील गुन्हे अन्वेषण विभागाच्या गुन्हे शाखेमध्ये एक विशेष कार्यपथक (Special Operation Squad) निर्माण करून त्याला आवश्यक ती आधुनिक शस्त्रे व अन्यसामग्री पुरविण्याचा निर्णय शासनाने घेतला होता. त्यानुसार पोलीस आयुक्त बृहन्मुंबई यांचे आस्थापनेवरील " विशेष कार्यपथकांची " महाराष्ट्र शासनाने शासन निर्णय क्रमांक एपीओ-२६८९ / १२३ / प्र. क्र. १३ / पोल-३, मंत्रालय, दिनांक ११ जुलै १९८९, निर्णयाने निर्मिती करण्यात आली आहे.

यानुसार " विशेष कार्य पथकासाठी " खालीलप्रमाणे पोलीस अधिकारी व पोलीस शिपाई / पोलीस शिपाई चालक इतके मनुष्यबळ मंजूर करण्यात आले आहे.

अ. क्र. Sr. No.	पदनाम Designation		पदसंख्या No. of Posts
१	पोलीस निरीक्षक Police Inspector	...	05 (पाच)
२	पोलीस उपनिरीक्षक Police Sub-Inspector	...	15 (पंधरा)
३	पोलीस हवालदार Head Constable	...	05 (पाच)
४	पोलीस शिपाई Police Constable	...	20 (वीस)

सध्या या शाखेत खालीलप्रमाणे नमूद मनुष्यबळ कार्यरत आहे.

पदनाम Designation	मंजूर Sanction	कार्यरत On duty	रिक्त Vacancy
पोलीस निरीक्षक Police Inspector	05	01	04
पोलीस उपनिरीक्षक Police Sub-Inspector	15	04	11
पोलीस हवालदार Head Constable	05	03	02
पोलीस शिपाई Police Constable	20	10	10
पोलीस शिपाई चालक Police Constable Driver	08	06	02

विशेष कार्यपथक शाखेने अद्यापपर्यंत केलेल्या कामाचा तपशील :—

वर्ष Year	पथकाचे नाव Name of the Squad	पथकाला नेमून दिलेले कार्यक्षेत्र Beet of the Squad	इतर कर्तव्य (रिमांड/निगराणी मुंबई बाहेरून ऑपरेशनचेवेळी जखमी) अत्यंत महत्त्वाची ऑपरेशन्स संख्या No. of Important Operations	जेलमधील आरोपी संरक्षणात ने-आण करणे Other Duties	अति संवेदनशिल स्थळांना सुरक्षिततेच्या दृष्टीने भेट To visit with Security when it is most sensitive	संरक्षण दिलेल्या व्यक्तीस गुंडांच्या हल्ल्यातून बचावल्याची संख्या No. of Protected Person
1	2	3	4	5	6	7
2019	विशेष कार्यपथक	बृहन्मुंबई	--	--	705	--
2020	विशेष कार्यपथक	बृहन्मुंबई	--	85	--	--
2021 (upto 30th September 2021)	विशेष कार्यपथक	बृहन्मुंबई	--	118	--	--

"विशेष कार्यपथक" शाखेत उपलब्ध असलेली शस्त्रास्त्रे.

हत्यारांबाबत तपशील —

हत्यारांची नावे Name of the Weapons	उपलब्ध शस्त्रास्त्रे संख्या No. of Available Weapons	अतिरिक्त आवश्यक शस्त्रास्त्रे संख्या No. of Additional Weapons
एम ४ कोल्ट M 4 Colt Carbine Cal. 5.56 M. M.	20	--
ए. के. ४७ रायफल A. K. 47 Riffle 7.62 M. M.	20	--
एस. एल. आर. रायफल S. L. R. Riffle 7.62 M. M.	02	--
९ एम. एम. ग्लॉक पिस्तोल 9 M. M. Glock Pistol Model No. 17	10	--
९ एम. एम. ग्लॉक पिस्तोल Model No. 19 9 M. M. Glock Pistol	25	–
९ एम. एम. MP5 9 M. M. MP5	01	03
९ एम. एम. एस. डी. ४ 9 M. M. S.D. 4	03	–

सदर पथकातील पोलीस अधिकारी व अंमलदार यांनी सर्व प्रकारची हत्यारे उदा. ९ एम. एम. ग्लॉक पिस्टल, ए. के. ४७ रायफल, ७.६२ एस. एल. आर. ५.५६ एम. एम., एम ४ कोल्ट कार्बाईन ९ एम.एम. MP5 ९ एम. एम., एस. डी. ४ इ. हत्यारे हाताळण्याचे प्रशिक्षण पूर्ण केलेले आहे. सदर पथकातील पोलीस अधिकारी / अंमलदार यांचे रोटेशननुसार २४ तास याप्रमाणे २ शिफ्टमध्ये काम चालते. तसेच दैनंदिन हत्यार सराव व शारीरिक कवायत केली जाते. पथकातील पोलीस अधिकारी / अंमलदार हे प्रत्यक्ष कारवाई दरम्यान बुलेटप्रूफ जॅकेट व हत्यारांनी सुसज्ज असतात. कुप्रसिद्ध गुंड, अतिरेकी व स्थानिक गुंड यांना अटक करण्याचे काम यशस्वीपणे या पथकाकडून पार पाडले जात आहे. सध्या विशेष कार्यपथकातील पोलीस अधिकारी व अंमलदारांना शारीरिक तंदुरुस्तीकरिता नियमित कवायत तसेच मासिक गोळीबार सराव दिला जातो. विशेष कार्य पथकामधील अधिकारी व अंमलदार वरिष्ठांच्या आदेशाप्रमाणे नियमित अतिसंवेदनशील ठिकाणे, मर्मस्थळे इत्यादी ठिकाणी भेटी देतात.

(ब) समाजसेवा शाखा

या शाखेचे प्रमुख एक वरिष्ठ पोलीस निरीक्षक आहेत. ही शाखा अनैतिक व्यवसाय (स्त्रिया आणि मुली) बंदीविषयक अधिनियम, १९५६ खालील गुन्हे हाताळते. शहरातील कुंटणखाने यावर लक्ष ठेवणे, हॉटेल्स आणि अतिथीगृहे येथे वेश्याव्यवसाय न चालेल ह्या दृष्टीने सक्त नजर ठेवणे, तसेच अपहरण प्रकरणे हाताळणे ही कामे ही शाखा करते.

समाजसेवा शाखेने केलेल्या कारवाईबाबतचे तक्ते

Chart showing details of work done by Social Service Branch

तक्ता १

TABLE I

वर्षे Year	अनैतिक व्यापार प्रतिबंध कायद्यान्वये हॉटेल, बार अँड रेस्टॉरन्ट, गेस्ट हाऊस, ब्युटी पार्लर, वेश्यागृहावर घातलेल्या धाडी Raids Conducted under IT (P) Act, on Hotels, Bars and Restaurant, Guest Houses, Beauty Parlours, Brothels etc.	पकडलेल्या लोकांची संख्या No. of persons arrested	न्यायप्रविष्ट झालेल्या खटल्यांची संख्या No. of cases charge-sheeted in the Court	न्यायालयांनी दोषी ठरविलेली प्रकरणे No. of cases convicted in the Court	निर्दोष म्हणून सोडलेली प्रकरणे No. of cases acquitted in the Court	न्यायालयात काम चालू असलेली प्रकरणे No. of cases pending trial in the Court	अनैतिक व्यवसाय बंदीविषयक अधिनियमाखाली उघडकीस आणलेली एकूण प्रकरणे Total No. of cases detected under I. T. (P) Act	ताब्यात घेण्यात आलेल्या एकूण बळीत मुलींची/ महिलांची संख्या Total No. of victim Women/ Girls taken into Custody
1	2	3	4	5	6	7	8	9
2019	.. 23	171	15	02	–	29	13	56
2020	.. 12	29	09	–	–	05	05	24
2021	.. 01	02 महिला	01	–	–	01	01	02

(upto 30-9-2021)

या शाखेचे तीन विभाग असून, प्रत्येक विभागाचे प्रमुख वरिष्ठ पोलीस निरीक्षक आहेत. विभाग (१) सोशल कौन्सिलिंग सेल, (२) अनैतिक व्यापार प्रतिबंध सेल, (३) कॉपीराईट व्हायोलेशन व जुगार प्रतिबंध सेल.

या शाखेत विवाहित महिलांच्या हुंड्यासाठी सासरकडून होणारा छळ, कामाचे ठिकाणी होणारे लैंगिक शोषण, छेडछाड, अश्लील चाळे, स्त्री देहाचे असभ्य प्रतिरोपण इत्यादींबाबत प्रतिबंध करण्याची कारवाई केली जाते.

तसेच वरिष्ठ नागरिकांचा होणारा छळ व अवहेलना थांबविण्याच्या दृष्टीने कुटुंबातील लोकांशी सामंजस्याने तोडगा काढला जातो. या कार्यात सेवाभावी संस्थांचे साहाय्य घेतले जाते. शासनाकडून वेळोवेळी आक्षेपार्ह मजकूर व लिखाण साहित्यावर बंदी घातली जाते. अशा बंदी आदेशाचे पालन होण्यासाठी कायदेशीर कारवाई केली जाते. स्त्री-पुरुषांचे अश्लील व बीभत्स फोटो असलेली मासिके, साहित्य, व्हिडिओ जप्त केले जातात. स्वामित्व हक्काचे उल्लंघनाबाबत कारवाई केली जाते.

तक्ता २ TABLE II

समाजसेवा शाखेने केलेले कार्य दर्शविणारा तक्ता

Chart showing the work done by Social Service Branch

वर्ष		ऑडिओ/व्हिडिओ/ सिडीज/पुस्तक इतर वस्तूंचे स्वामित्व हक्कभंगाबाबतचे स्थानिक नोंद गुन्हे		महाराष्ट्र जुगार प्रतिबंधक कायद्यान्वये नोंद गुन्हे		लॉटरी रेग्युलेशन ॲक्ट अन्वये नोंद गुन्हे		केबल दूरदर्शन नेटवर्क /सिनेमा ॲटोग्राफी ॲक्ट/ ट्रेडमार्क ॲक्ट		भादंविसह पिटा/ कॉपीराइट ॲक्ट अन्वये भादंवि प्रकरणे	
		नोंद	शिक्षा	नोंद	शिक्षा	नोंद	शिक्षा	नोंद	शिक्षा	नोंद	शिक्षा
1		2	3	4	5	6	7	8	9	10	11
2019	..	–	–	13	–	–	–	–	–	06	–
2020	..	–	–	04	–	–	0	0	0	08	0
2021	..	–	–	–	–	–	–	–	–	–	–

(Up to 30-9-2021)

(क) श्वानपथक

Dog Squad

चोरीस गेलेली मालमत्ता, मारामारी व खुनाची प्रकरणे उघडकीस आणण्यात श्वानपथक मदत करते. एखादा गुन्हा घडलेल्या ठिकाणी गुन्हेगाराच्याकडून अनावधानाने टाकलेली एखादी वस्तू आढळल्यास, श्वान पथकातील श्वानास त्या जागी आणून, त्याला अशी वस्तू हुंगण्यास देतात व त्या वस्तूच्या वासावरून गुन्हेगार कोणत्या वाटेने पळाला, त्याचा छडा लावण्यास पोलिसांना मदत होते.

बृहन्मुंबई पोलीस श्वान पथकाला किती प्रसंगी बोलावण्यात आले व तत्संबंधी केलेल्या कामाचा तपशील दर्शविणारा तक्ता
Report regarding the used of Tracker Dog's by the Brihan Mumbai Force

तक्ता ३
TABLE III

वर्ष Year	पथकाचे नाव Name of the Squad	पथकाला नेमून दिलेले कार्यक्षेत्र Beet of the Squad	पथकातील श्वानांची मंजूर संख्या Sanction Number of Dog's	वर्षभरात पथकाला किती प्रसंगी बोलावण्यात आले Number of Crimes when Dog Squad called	श्वान प्रत्यक्षात किती प्रसंगी नेण्यात आले Number of Crimes when Dog used	श्वानांनी किती प्रकरणी गुन्ह्यांशी संबंधित Number of Crimes in which the Dog shows the following			श्वानांचा किती प्रकरणांत उपयोग झाला नाही Crimes in which Dog not telper
						व्यक्तींचा शोध लावला Accused	जागा दाखविली Place	दिशा दाखविली Direction	
1	2	3	4	5	6	7	8	9	10
2019	श्वानपथक, गुन्हे शाखा मुंबई Mumbai Police Dog Squad	मुंबई मंजूर १३ श्वान मुंबई कार्यरत 09 श्वान		125	97	–	–	97	28
2020	श्वानपथक, गुन्हे शाखा मुंबई Mumbai Police Dog Squad	मुंबई मंजूर १३ श्वान मुंबई कार्यरत ९ श्वान मुंबई शहर व उपनगरे		45	40	01	01	28	10
2021	श्वानपथक, गुन्हे शाखा मुंबई Mumbai Police Dog Squad	मुंबई मंजूर १३ श्वान कार्यरत 7 श्वान मुंबई शहर व उपनगरे		53	53	02	00	24	27

(1-1-2020 to 30-9-2021)

(ड) बालसहायक पोलीस पथक

या पथकांचे प्रमुख, महिला-एक सहायक पोलीस आयुक्त आहेत. हे पथक बाल गुन्हेगारीवर प्रतिबंधक उपाययोजणे व मुलांच्यासंबंधीचा बालन्याय अधिनियम, १९८६ च्या कायद्याची अंमलबजावणी करणे अशी दोन्ही कामे करते.

समाजाकडून " दुर्लक्षित झालेली मुले " गुन्हेगारीच्या वाईट मार्गावर जाण्याचा धोका असतो. अशा मुलांच्या बाबतीत हे पथक कार्यवाही करते. भटकणाऱ्या दुर्लक्षित मुलांना बाल अधिनियम, कलम १३ (१) प्रमाणे पकडून त्यांच्यासंबंधी कागदपत्रे तयार करून योग्य प्रकरणी त्यांना त्यांच्या पालकांकडे बोर्डामार्फत निर्णय घेतल्यानंतर सुपूर्द केले जाते. अकिंचित मुलांच्या संबंधातील त्यांच्या पुनर्वसनाचे काम महानगर दंडाधिकारी, बाल गुन्हेगार न्यायालय, उमरखाडी यांचेकडे केले जाते. सदर पथकाची सामाजिक सुरक्षितता योजनेखाली प्रमुख केंद्रे चालविली जातात. उदा. बोरीबंदर, दादर (मध्य व पश्चिम), मुंबई सेंट्रल, बोरीवली, कुर्ला टर्मिनस, तसेच दोन एस. टी. स्थानकांवर ही केंद्रे अविरत कार्यरत राहून बाहेर गावाहून येणाऱ्या प्रवाशांवर लक्ष ठेवतात. चांगल्या भवितव्याच्या इच्छेने, मुंबई शहराच्या, तसेच चित्रपटसृष्टीच्या आकर्षणाला भाळून आलेली किंवा कामधंद्यासाठी, तसेच वाईट मार्गाने आणलेली मुले व स्त्रिया यांवर लक्ष ठेवून त्यांना ताब्यात घेते. त्यांची चौकशी करून योग्य मार्गदर्शन करून त्यांच्या पुनर्वसनाचे काम केले जाते.

बालगुन्हेगारविषयक पोलीस सहायक पथकाचे कार्य दर्शविणारा तक्ता

A table showing work done by Juvenile Deliquency with Police Co-operative Unit

तक्ता ४

TABLE IV

अ. क्र. Sr. No. 1	तपशील Particulars 2		2019 3	2020 4	2021 (upto 30-9-2021) 5
१	पथकाने हाताळलेल्या उपेक्षित व दुर्लक्षित मुलांची संख्या Number of Neglected and Abandoned Children dealt by Squad	..	–	577	–
२	स्थानिक कायद्याखाली हाताळलेल्या उपेक्षित व दुर्लक्षित मुलांची संख्या Number of Neglected and Abandoned Children dealt under the local Act		–	577	–
३	पालकास सुपूर्द करण्यात आलेल्या मुलांची संख्या Number of Children handed over to Guardians	..	बालक -- CNPC --	बालक 682 CNPC 1972	बालक 214 CNPC 279
४	सुधार शाळेत पाठविलेल्या मुलांची संख्या Number of Children sent to Reformatory	..	बालक -- CNPC --	बालक 34 CNPC 214	बालक 10 CNPC 0
५	बाल न्यायालयातून पळालेल्या मुलांची संख्या Number of Children escaped from Juvenile Court	..	बालक 02 CNPC --	बालक 2 CNPC 12	– –
६	दत्तक दिलेल्या मुलांची संख्या	..	--	--	३१
७	वय जास्त झालेले सोडून दिलेल्या मुलांची संख्या Number of Children released after becoming major	..	बालक -- CNPC 02	बालक 05 CNPC 02	बालक 01 CNPC 24
८	न्यायालयात शिल्लक असलेल्या प्रकरणांची संख्या Number of Cases pending in Court	..	बालक -- CNPC --	बालक 01 CNPC --	बालक 57 CNPC 0
९	शिल्लक राहिलेल्या प्रकरणांची संख्या (ऑक्टोबर २०१९, २०२०, २०२१) Number of Cases pending		बालक -- CNPC --	बालक 71 CNPC 169	बालक 57 CNPC 0
१०	१ ऑक्टोबर २०१९ रोजी प्रत्यक्ष उपस्थिती	..	बालक -- CNPC --	बालक 71 CNPC 169	– –
११	१ ऑक्टोबर २०२१ रोजी प्रत्यक्ष उपस्थिती	..	बालक -- CNPC --	बालक 76 CNPC 90	बालक 61 CNPC 0

(Upto 30-9-2021)

बालअपचारीविषयक पोलीस पथकाने समाज सुरक्षा योजनेखाली सोडविलेल्या मुलींची माहिती देणारा तक्ता

A table showing Women released under the Community Protection Programme of Criminal matter with the Police Co-operative Unit

तक्ता ५

TABLE V

अ. क्र . Sr. No. 1	तपशील Particulars 2		वर्ष Year 2019 3	2020 4	2021 (upto 30-9-2021) 5
१	पालकास सुपूर्द करण्यात आलेल्या मुलींची संख्या Number of Women handed over to Guardians	..	CR -- CNCP --	CR 579 CNPC 1198	CR 09 CNCP 322
२	संस्थांकडे वर्ग केलेल्या मुलींची संख्या Number of Women sent to Institutes	..	CR 0 CNCP --	CR 0 CNPC 26	CR 05 CNCP 37
३	नोकरीला लावलेल्या मुलींची संख्या Number of Women help in getting employment	..	CR 0 CNCP 0	CR 0 CNCP 0	– –

तक्ता ५--चालू

TABLE V–*Contd.*

1	2		3	4	5
४	स्वत:हून निघून गेलेल्या मुलींची संख्या Number of Women left home willingly	..	–	–	–
५	सुधारगृहाकडे पाठविलेल्या मुलींची संख्या Number of Women sent to Reformatory	..	CR -- CNPC --	CR 43 CNPC 164	CR 0 CNPC 163
६	मरण पावलेल्या मुलींची संख्या Number of Women died	..	–	–	01
७	शिल्लक प्रकरणांची संख्या Number of Pending Cases	..	CR -- CNPC --	CR 46 CNPC 107	CR 0 CNPC 205
८	पळालेल्या मुलींची संख्या Number of Women escaped	..	CR -- CNPC --	CR 01 CNPC 04	– –
	एकूण Total	..	CR -- CNPC --	CR 1012 CNPC 1644	CR 14 CNPC 728

(Upto 30-9-2021)

बाल अपचारीविषयक पोलीस सहायक पथकाचे कार्य दर्शविणारा तक्ता ५ (अ)

अ. क्र.	मुद्द्यांचा तपशील	२०१९		२०२०		२०२१
		मुले	मुली	मुले	मुली	
१	पालकांस सुपूर्द करण्यात आलेल्या मुलांची संख्या ..	--	--	६८२	१३	CR 9 CNPC 322
२	संस्थांकडे वर्ग करण्यात आलेल्या मुलींची संख्या ..	--	--	१०	४४	CR 5 CNPC 37
३	नोकरीला लावलेल्या मुलींची संख्या ..	--	--	--	--	--
४	स्वत:हून निघून गेलेल्या मुलींची संख्या ..	--	--	--	--	--
५	सुधारगृहाकडे पाठविलेल्या मुलींची संख्या ..	--	--	--	--	CR 0 CNPC 163
६	मरण पावलेल्या मुलींची संख्या ..	--	--	--	--	CR 0 CNPC 1
७	शिल्लक असलेल्या प्रकरणांची संख्या ..	--	--	०२	२३	CR 0 CNPC 205
८	पळालेल्या मुलींची संख्या ..	--	--	--	--	--
	एकूण ..	**--**	**--**	**२३**	**२०८**	CR 14 CNPC728

बाल अपचारीविषयक पोलीस सहायक पथकाचे कार्य दर्शविणारा तक्ता ५ (ब)

अ. क्र.	मुद्द्यांचा तपशील		२०१९	२०२०	२०२१
१	पथकाने हाताळलेल्या उपेक्षित व दुर्लक्षित मुलांची संख्या	..	--	४३०	०
२	स्थानिक कायद्याखाली हाताळलेल्या उपेक्षित व दुर्लक्षित मुलांची संख्या	..	--	४३०	०
३	पालकांस सुपूर्द करण्यात आलेल्या मुलांची संख्या	..	--	२५१०	४९३
४	सुधार शाळेत / संस्थेत पाठविलेल्या मुलांची संख्या	..	--	२१०	१०
५	बाल न्यायालयातून पळालेल्या मुलांची संख्या / सी. एन. पी. सी.	..	--	१९	०
६	दत्तक दिलेल्या मुलांची संख्या	..	--	--	३१
७	वय जास्त झालेल्या सोडून दिलेल्या मुलांची संख्या	..	--	०७	२५
८	न्यायालयात / बाल कल्याण समिती शिल्लक असलेल्या प्रकरणांची संख्या	..	--	०१	५७
९	शिल्लक राहिलेल्या प्रकरणांची संख्या (१ ऑक्टोबर २०१९, २०२०, २०२१)	..	--	२४०	९७
१०	दिनांक १-१०-२०२१ रोजी उपस्थित असलेल्या मुलांची संख्या	..	--	२४०	६१

(इ) हरविलेल्या व्यक्तीसंबंधीचे केंद्र

ह्या केंद्राचे प्रमुख वरिष्ठ पोलीस निरीक्षक आहेत. हे केंद्र बृहन्मुंबई व इतर ठिकाणाहून हरवलेल्या व्यक्तीसंबंधीच्या तक्रारींची दखल घेते.

हरवलेल्या व्यक्तीसंबंधी केंद्राने केलेले कार्य दर्शविणारा तक्ता

A table showing the Missing Person Bureau

तक्ता ६

TABLE VI

अनुक्रमांक Sr. No. 1	शिर्षक Particulars 2		वर्ष Year 2019 3	2020 4	2021 (upto 30-9-2021) 5
1	बृहन्मुंबईतील हरवलेल्या व्यक्तींची संख्या Number of Missing Persons in Mumbai	पुरुष Male ..	4870	2195	2607
		स्त्रिया Female ..	5321	2638	3301
		मुले Children ..	2212	867	1301
		एकूण Total ..	12403	5700	7209
2	बृहन्मुंबईतील सापडलेल्या व्यक्तींची संख्या Number of Traced Persons in Mumbai	पुरुष Male ..	2971	1331	1857
		स्त्रिया Female ..	3216	1475	2316
		मुले Children ..	1616	620	1034
		एकूण Total ..	7803	3426	5207
3	बृहन्मुंबईतील न सापडलेल्या व्यक्तींची संख्या Number of Untraced Persons in Mumbai	पुरुष Male ..	1899	864	750
		स्त्रिया Female ..	2105	1163	985
		मुले Children ..	596	247	267
		एकूण Total ..	4600	2274	2002

(Upto 30-9-2021)

(ग) गुन्हा कार्यप्रणाली केंद्र

ह्या केंद्राचे प्रमुख वरिष्ठ पोलीस निरीक्षक आहेत. हे केंद्र गुन्हेगारांच्या कार्यप्रणालीबद्दलची कागदपत्रे व छायाचित्रे ठेवते व अशारितीने पोलीस अधिकाऱ्यास गुन्ह्यांचा तपास करण्यास मदत करते. छायाचित्रे काढण्यासाठी एक विभाग ह्या केंद्रात आहे.

गुन्हा कार्यप्रणाली केंद्राने केलेले कार्य दर्शविणारा तक्ता

A table showing work done by M. O. B.

तक्ता ७ TABLE VII

अनुक्रमांक Sr. No. 1	तपशील Particulars 2		वर्ष Year 2019 3	2020 4	2021 (Upto 30-9-2021) 5
1	वर्षाच्या सुरुवातीला गु. का. केंद्रावरील अभिलेखावर असलेली एकूण गुन्हेगारांची संख्या Total number of accused on MOB recorded in beginning of the year		38412	38393	38433
2	वर्षभरात गु. का. केंद्रावरील अभिलेखावर नोंदविलेले एकूण गुन्हेगार Total number of accused recorded during the year	..	21	12	20
3	एकूण १ व २ Total Colums 1 and 2	..	38432	38404	38453
4	रद्द करण्याचे नियमान्वये अभिलेखावरून काढून टाकलेल्या गुन्हेगारांची संख्या Number of accused discarded from the MOB recorded	..	32020	32020	32020

तक्ता ७--चालू

TABLE VII–*contd.*

1	2		3	4	5
5	वर्षाच्या शेवटी गु. का. केंद्रावर शिल्लक राहिलेल्या गुन्हेगारांची संख्या Number of accused balance at the end of year on MOB recorded	..	6412	6385	6433
6	गुन्हा कार्यप्रणाली विभागाच्या सहाय्याने तपास लागलेली एकूण प्रकरणे Number of cases solved with the assist from the MOB	..	–	–	01

(म) गुन्हा प्रतिबंधक शाखा

(१) ही शाखा गुन्हे शाखा, गुन्हा अन्वेषण विभाग या शाखेशी संलग्न असून ह्या शाखेचे प्रमुख वरिष्ठ पोलीस निरीक्षक आहेत. ही शाखा कुप्रसिद्ध व्यक्ती व पुन्हा पुन्हा गुन्हे करण्याची प्रवृत्ती असलेल्या गुन्हेगारांना मुंबई पोलीस अधिनियम, १९५१, कलम ५७ अन्वये मुंबई, ठाणे जिल्हा हद्दीच्या बाहेर पोलीस उपआयुक्त, गुन्हे शाखा (प्रतिबंधक), गु. अ. वि. यांच्यामार्फत हद्दपार करण्याचे काम करते.

(२) सार्वजनिक सुव्यवस्थेत बाधा आणणाऱ्या कुप्रसिद्ध व्यक्तींना त्यांच्या सदर समाजविघातक हालचालींना प्रतिबंध करण्यासाठी राष्ट्रीय सुरक्षा कायदा, १९८० अन्वये स्थानबध्द करण्यात येते. तसेच बेकायदेशीर दारूचे धंदे, अनधिकृत बांधकाम, मादक पदार्थांची ने-आण या समाज-विघातक कृत्यांना प्रतिबंध करण्यासाठी अशा व्यक्तींना महाराष्ट्र कायदा, १९८१ अन्वये स्थानबद्ध करण्याचे आदेश या शाखेतून काढण्यात येतात.

(३) तस्करी कायदा, १९७४ अन्वये भारत सरकार, महाराष्ट्र सरकार व सीमा शुल्क विभाग यांच्यामार्फत काढण्यात आलेले स्थानबद्ध आदेश पोलीस आयुक्तांच्या परवानगीने स्थानबद्धास शोधून या शाखेमार्फत बजावण्यात येतात.

गुन्हा प्रतिबंध शाखेने केलेले कार्य दर्शविणारा तक्ता

A table showing work done by Crime Branch

तक्ता ८ (१) TABLE VIII (1)

वर्ष Year	वर्षभरात हद्दपारीसाठी प्रस्तावित केलेल्या एकूण व्यक्ती No. of Proposed Externees in the year	हद्दपारी नामंजूर झालेल्या व्यक्ती No. of Proposed Externees rejected in the year	एकूण हद्दपार केलेल्या व्यक्ती व मुदत No. of Externment orders issued and period ३ महिने 3 Months	६ महिने 6 Months	९ महिने 9 Months	१२ महिने 12 Months	१५ महिने 15 Months	१८ महिने 18 Months	२ वर्ष 2 Years
1	2	3	4	5	6	7	8	9	10
2019	698	–	14	99	05	357	–	27	196
2020	206	–	07	30	70	24	–	02	73
2021 (upto 30-9-2021)	688	–	23	96	09	294	–	46	220

तक्ता ८ (२) TABLE VIII (2)

अ. क्र. Sr. No.	विषय Subject		2019	2020	2021
1	2		3	4	5
					(Upto 30-9-2021)
१	हद्दपार केलेल्या व्यक्तींची संख्या No. of Persons Externees	..	698	387	688

तक्ता ८ (३) TABLE VIII (3)

अ. क्र. Sr. No.	विषय Subject		2019	2020	2021 (upto 30-9-2021)
1	2		3	4	5
१	राष्ट्रीय सुरक्षा कायदा, १९८० अन्वये स्थानबध्द केलेल्या व्यक्ती	..	–	–	–
1	No. of Persons detained under N. S. A. 1980				
२	महाराष्ट्र कायदा, १९८१ अन्वये स्थानबध्द केलेल्या व्यक्ती	..	30	05	19
2	No. of Person detained under M. P. D. A. 1981				
३	तस्करी कायदा, १९७४ अन्वये स्थानबध्द केलेल्या व्यक्ती	..	02	02	05
3	No. of Person detained under COFEPOSA 1974				

(भ) आर्थिक गुन्हे विभाग

ही शाखा सर्व प्रकारची महत्त्वाची प्रकरणे उदा. बनवाबनवी, विश्वासघात, खोट्या सह्या, बक्षीस स्पर्धा नियम तसेच भारतीय व्यापार मुद्दा कायद्यात मोडणारी खोटी लॉटरी अशा तऱ्हेची प्रकरणे आणि विविध प्रकारची फौजदारी चौकशीची प्रकरणे हाताळते.

आर्थिक गुन्हे विभागाने केलेले कार्य दर्शविणारा तक्ता

तक्ता ९

TABLE IX

अनु-क्रमांक Sr. No.	गुन्ह्याचे शीर्ष Head of the Crime	वर्ष Year		चालू वर्षी दाखल झालेल्या गुन्ह्यांची संख्या Cases regarding the current year	तपासावर शिल्लक असलेल्या गुन्ह्यांची संख्या Cases charge-sheeted	कोर्टात पाठविलेल्या गुन्ह्यांची संख्या Pending Trial in the Court	कोर्टात चालू असलेल्या गुन्ह्यांची संख्या Convicted Crime Cases	शाबीत झालेल्या गुन्ह्यांची संख्या No. of Convicted Crime Cases
1	2	3		4	5	6	7	8
1	खोट्या सह्यांची प्रकरणे	2019	..	–	–	–	–	–
1	False Signature Cases	2020	..	–	–	–	–	–
		2021	..	–	–	–	–	–
2	बनवाबनवीची प्रकरणे	2019	..	39	38	01	01	–
2	Cheating	2020	..	09	09	--	--	--
		2021	..	49	45	04	04	--
3	दंडनीय विश्वासघाताची	2019	..	71	63	08	08	–
	प्रकरणे	2020	..	24	24	–	–	–
3	C. B. T.	2021	..	40	38	02	02	–
4	इतर प्रकरणे म्हणजे चोरी,	2019	..	--	--	--	--	–
	प्रश्नपत्रिका फुटणे व देशांतर	2020	..	--	--	--	--	–
	कायदा अन्नभेसळ सायबर गुन्हे	2021	..	--	--	--	--	–
4	Other Cases (Thefts, Immigration Act)							
5	परदेशी नोकरीचे आमिष	2019	..	08	--	08	08	–
	दाखवून लुबाडणारी टोळी	2020	..	--	--	–	–	–
	विषयक प्रकरणे	2021	..	--	--	–	–	–
5	Job Racketing *i.e.* with foreign Jobs							

(Figures for the year 2021 are upto 30-9-2021.)

तक्ता ९--चालू
TABLE IX–*contd.*

अनु-क्रमांक Sr. No.	गुन्ह्याचे शीर्ष Head of the Crime	वर्ष Year	सुटलेल्या गुन्ह्यांची संख्या Acquitted	सामोपचाराने मिटलेल्या गुन्ह्यांची संख्या Compromised	अ. क्र. फायनल Abeted	तपासावर असलेल्या गुन्ह्यांची संख्या P. I.	गुन्ह्यातील अंतरभूत मालमत्ता Property Involved	गुन्ह्यातील परत मिळालेली मालमत्ता Property Recovered
1	2	3	9	10	11	12	13	14
1	खोट्या सह्यांची प्रकरणे	2019 ..	–	–	–	–	–	–
	False Signature Cases	2020 ..	–	–	–	–	–	–
		2021 ..	–	–	–	04	3588242785	–
2	बनवाबनवीची प्रकरणे	2019 ..	–	--	–	38	24607709057	--
	Cheating	2020 ..	–	–	–	09	12353397780	--
		2021 ..	–	–	–	50	20708961472	791160266
3	दंडनीय विश्वासघाताची	2019 ..	–	–	–	63	317590714800	19715721
	प्रकरणे.	2020 ..	–	–	–	24	67828752190	--
	C. B. T.	2021 ..	–	–	02	31	17400032856	--
4	इतर प्रकरणे म्हणजे चोरी,	2019 ..	–	–	–	--	--	--
	प्रश्नपत्रिका फुटणे	2020 ..	–	–	–	--	--	--
	Others Cases	2021 ..	–	–	–	--	--	--
	(Thefts, Immigration Act)							
5	परदेशी नोकरीचे आमिष	2019 ..	–	–	–	–	–	–
	दाखवून लुबाडणारी टोळी	2020 ..	–	–	–	07	–	–
	विषयक प्रकरणे	2021 ..	–	–	–	–	–	–
	Job Racketing *i.e.* with foreign Jobs							

Figures for the year 2021 are upto 30-9-2021.

(न) अपराध सूची केंद्र
Conviction Index Bureau

हे केंद्र अंगुलीमुद्रा केंद्राला पूरक असून अंगुलीमुद्रा केंद्राव्यतिरिक्त वैयक्तिक पूर्वइतिहास तपासणे किंवा एखादी व्यक्ती सरकारी किंवा निमसरकारी नोकरीस पात्र असण्यासाठी चरित्र तपासणीशी संबंधित आहे. पोलीस ठाणी आणि इतर शाखांकडून विहित नमुन्यामध्ये माहितीवरून ह्या केंद्रामध्ये वर्णमालेच्या क्रमाने सूचिपत्रे (परिपत्रक 'ड') ठेवण्यात आली आहेत. तसेच ग्रामीण भागातील पोलीस ठाण्याकडून आलेल्या अभिलेखावरूनही ह्या केंद्रामध्ये वैयक्तिक सूचीपत्रे ठेवण्यात आली आहेत.

दोषसिद्धी दर्शक (अपराध सूची) केंद्राने केलेले कार्य दर्शविणारा तक्ता
Chart showing work done by Conviction Index Bureau

तक्ता १० TABLE X

अ. क्र. Sr. No.	तपशील Particulars		वर्ष Year 2019	2020	2021 (upto 30-9-2021)
1	2		3	4	5
1	वर्षाच्या सुरुवातीस अपराध सूची केंद्रावर असलेल्या अपराध्यांची एकूण संख्या Total number of convictions on CIB Index at the beginning of the year	..	336256	339369	346713

तक्ता १०--चालू

TABLE X–*contd.*

1	2		3	4	5
2	वर्षभरात अपराध सूची केंद्रावर आणलेल्या एकूण अपराध्यांची संख्या Total Number of Convicts brought on CIB Index during the year	..	3778	4049	7344
3	एकूण Total (1 and 2)	..	340034	343418	354057
4	पूर्वइतिहास तपासणीसाठी वर्षभरात पाठवलेल्या एकूण व्यक्ती No. of individuals referred for verification on antecedents during the year	..	2161	941	243

(च) जनसंपर्क केंद्र

Public Relation Centre

विविध परिमंडळांतर्गत पोलीस उपआयुक्त दर्जाचे अधिकारी संबंधित परिमंडळात येणाऱ्या जनतेच्या तक्रार अर्जाचे निवारण करीत असतात. याबाबतची आकडेवारी दर्शविणारा तक्ता.

तक्ता ११

TABLE XI

विविध परिमंडळांतर्गत येणाऱ्या तक्रार अर्जांचे कार्य दर्शविणारा तक्ता

Statement showing the Zonal Complaints

वर्ष Year		वर्षाच्या सुरुवातीस अनिर्णित असलेल्या एकूण तक्रारी Beginning of the year undecided complaints	वर्षभरात असलेल्या एकूण तक्रारी Duration of the year total and complaints	एकूण Total	निकालात काढलेल्या एकूण तक्रारी Total disposal complaints	वर्षअखेर अनिर्णित असलेल्या एकूण तक्रारी End of the year total complaints
1		2	3	4	5	6
2019	...	20026	120524	144515	130341	14173
2020	...	14173	61445	75610	55209	22409
2021	...	15582	73877	89459	68615	20844

(upto 1-1-2021 to 30-9-2021)

(छ) नियंत्रण कक्ष

बृहन्मुंबईमध्ये एक मुख्य पोलीस नियंत्रण कक्ष व दक्षिण, मध्य, उत्तर, पश्चिम व पूर्व अशी पाच प्रादेशिक नियंत्रण कक्ष कार्यरत आहेत. त्यापैकी मुख्य नियंत्रण कक्ष पोलीस आयुक्तांचे कार्यालयात असून प्रादेशिक नियंत्रण कक्ष संबंधित परिक्षेत्राच्या अपर पोलीस आयुक्तांच्या कार्यालयात आहेत.

मुख्य नियंत्रण कक्षाचे दोन विभाग असून एका विभागामध्ये १०० क्रमांकाचे २५ दूरध्वनी, रिलायन्सचे ५ व इतर क्रमांकाचे आठ दूरध्वनी हॉट लाईन्स, व्हाईस लाईन्स व विस्तारित दूरध्वनी बसविण्यात आलेले आहेत. सदर दूरध्वनीवर नागरिक, वरिष्ठ पोलीस अधिकारी, पोलीस ठाणे व इतर पोलीस कार्यालय यांच्याकडून आलेले दूरध्वनी संदेश येथे कर्तव्यावर असलेले पोलीस अधिकारी घेतात व त्याबाबत पुढील कारवाई करतात.

तसेच दिनांक ८ मे १९९८ पासून मुख्य नियंत्रण कक्षात 'दक्ष नागरिक' हा उपक्रम सुरू करण्यात आलेला असून सदर उपक्रमांतर्गत कोणीही नागरिक आपले नाव व पत्ता न सांगता, एक काल्पनिक जन्मतारीख सांगून, गुन्हेगारी, अवैध शस्त्रास्त्रे, अंमली पदार्थांचे बेकायदेशीर साठे व स्फोटके इत्यादीबाबत माहिती देऊ शकतात. सदर उपक्रमाची माहिती कोणीही नागरिक दूरध्वनी क्रमांक २६३३३३३, १०० किंवा १०३ या क्रमांकाच्या दूरध्वनीवर देऊ शकतात. सार्वजनिक टेलिफोन बुथवरून वरील क्रमांकाचे दूरध्वनी करण्यासाठी पैसे लागत नाहीत. त्यामुळे कोणत्याही नागरिकाला किंवा पोलीस अधिकारी/अंमलदार यांना निकडीच्यावेळी नियंत्रण कक्षाशी थेट संपर्क साधणे शक्य होते.

मुख्य नियंत्रण कक्षाच्या दुसऱ्या विभागास बिनतारी संदेश विभाग असे म्हणतात. सदर विभागातर्फे बिनतारी संदेश वाहन ॲसॉल्ट मोबाईल्स, पोलीस लॉंचेस, सर्व पोलीस ठाणी, सशस्त्रदल, नियंत्रण कक्ष व वाहतूक कक्ष इत्यादींना आवश्यक तेथे मदत करण्याचे/पुरविण्याचे आदेश दिले जातात. त्याशिवाय अतिमहत्त्वाच्या व्यक्तींच्या मुंबई भेटीच्यावेळी तसेच मोर्चे, रास्तारोको व निदर्शने, धरणे, संप, बंद तसेच दंगल, भोसकाभोसकी, मारामारी, खून, दरोडे, सर्व प्रकारचे अपघात, घरांची पडझड, नैसर्गिक आपत्ती व आग इत्यादी वेळी या विभागातर्फे त्वरित पोलीस मदत उपलब्ध करून दिली जाते. याशिवाय हरवलेली वाहने, हरवलेली मुले व वृद्ध इसम तसेच गुन्ह्यात वापरलेली वाहने व गुन्हे करून वाहनातून पळून जाणारे गुन्हेगार यांचा शोध घेण्यासाठी विभागातर्फे मदत देण्यात येते.

मुख्य नियंत्रण कक्षातर्फे, गुन्हेगार व गुन्हेगारी रोखण्यासाठी तसेच नैसर्गिक आपत्ती इत्यादीवेळी नागरिकांना मदत करण्यासाठी नागरी समाज सेवा असलेल्या संस्थांशी उदा. रेल्वे, बृहन्मुंबई महानगरपालिका, बीईएसटी, अग्निशामक दल, मुंबई बंद विभाग, नागरी निवारण विभाग, गृहरक्षक दल, रुग्णालये, रुग्णवाहिका सेवा यांचेशी संपर्क साधून व त्यांची मदत घेऊन सर्व प्रकारच्या अडचणींवर मात केली जाते व बृहन्मुंबईमध्ये कायदा व सुव्यवस्था प्रस्थापित करण्यासाठी मदत केली जाते.

तक्ता १२

TABLE XII

नियंत्रण कक्षाने केलेले कार्य दर्शविणारा तक्ता

Statement showing the work done by Control Room

वर्ष Year		दूरध्वनी विभाग (१००) वर्षात एकूण मिळालेले तातडीचे कॉल Total urgent call received on Telephone No. 100	बिनतारी संदेश विभाग, मुंबई वर्षात एकूण मिळालेले बिनतारी संदेश Call received on wireless message division
1		2	3
2019	...	1009314	698244
2020	...	1527033	820983
2021 (1-1-2021 to 30-9-2021)	...	852838	539023

(ज) अंमली पदार्थविरोधी कक्ष

(J) Anti Narcotic Cell

अंमली पदार्थविरोधी कक्षाची नव्याने निर्मिती करण्यात आली असून या कक्षाचे प्रमख म्हणून एक पोलीस उपआयुक्त आहेत. त्यांना त्यांच्या कार्यात मदत करण्याकरिता एक सहायक पोलीस आयुक्त आणि इतर दुय्यम कार्यकारी व लिपिक वर्ग आहे. बेकायदेशीर मादकद्रव्ये पदार्थ विक्रेत्यांविरुद्ध कायदेशीर कारवाई करण्याचे या कक्षाचे कामकाज जानेवारी १९९० पासून सुरू करण्यात आले आहे.

अंमली पदार्थविरोधी कक्षाने केलेले कार्य दर्शविणारा तक्ता पुढे दिला आहे.

तक्ता १३ (अ)

TABLE XIII (A)

बृहन्मुंबई पोलीस अंमली पदार्थविरोधी कक्षाने जप्त केलेल्या अंमली पदार्थांबाबतची माहिती दर्शविणारे विवरणपत्र

Statement showing cases Registered under N. D. P. S. in Mumbai

अ. क्र. Sr. No.	जिल्हा District	वर्ष Year	अंमली पदार्थाचे नाव Name of the drugs	एकूण ज्ञात गुन्हे Total Known Cases	एकूण अज्ञात गुन्हे Total Unknown Cases	एकूण अटक केलेले आरोपी Total Arrested Accused	जप्त केलेली संख्या किलोमध्ये Quantity Seized inK.G	जप्त केलेल्या अंमली पदार्थांची किंमत Total Value of Seized Drugs.	मोटार वाहन आणि इतर जप्त किंमत Motor Vehicles and other Seized Value	एकूण किंमत Total Value
1	2	3	4	5	6	7	8	9	10	11
1	मुंबई	1-1-2021 ते 30-9-2021	गर्द पावडर Heroin	13	–	15	8.908 Kg.	169573000	0	169573000
2	,,	,,	चरस/हशीश Charas	09	–	13	10.215.40 Kg.	5887600	0	5887600

तक्ता १३ (अ)--चालू

TABLE XIII (A)–*contd.*

1	2	3	4	5	6	7	8	9	10	11
3	मुंबई	1-1-2020 ते 30-9-2020	अॅप्रोझोलेम टॅब Aprozolam Tab.	1	–	1	5 strips 50 Tablets	675	0	675
4	,,	,,	अल्काव्हेन टॅब Alkaven Tablets	0	–	0	0	0	0	0
5	,,	,,	अफू Opium	0	–	0	0 Kg.	0	0	0
6	,,	,,	बटन टॅब्लेट्स Button Tablets	4	–	6	0.377.131 Tablets	14205000	0	14205000
7	,,	,,	कोडएन मिक्स Codeign mix	0	–	0	0	0	0	0
8	,,	,,	गांजा Ganja	249	–	272	995.625 Kg.	34650855	0	34650855
9	,,	,,	कोकिन Cocaine	12	–	17	0.483.839 Kg.	4901800	0	4901800
10	,,	,,	खत प्लॉट Khat Plants	0	–	0	0	0	0	0
11	,,	,,	सेवनार्थी Consumption	3069	–	3277	0	0	0	0
12	,,	,,	कोरेक्स Corex Bottles	2	–	4	305 Bottles	53200	0	53200
13	,,	,,	नायट्रेव्हेट टॅब. Nitravet Tablets	1	–	2	66000 Tablets	3300000	0	3300000
14	,,	,,	एल.एस.डी. स्ट्रीप्स L.S.D. Dot papers	1	–	1	120 Dots	280000	0	280000
15	,,	,,	कोडाइन फॉस्फेट Codeign Phospect	13	–	18	5606 Bottles	898420	0	898420
16	,,	,,	एम. डी. M. D.	109	–	131	7.556.823 Kg.	52199304	0	52199304
			एकूण .. Total	3483	–	3757	1023.470 Kg. 5911 Bottle 66181 Tablet 120 Dot 5 Strips	285949854	0	285949854

तक्ता १३ (ब)
TABLE XIII (B)

Statement Showing Cases Registered under N D P S in Mumbai.

अ. क्र. Sr. No.	जिल्हा District	वर्ष Year	अंमली पदार्थाचे नाव Name of the drugs	एकूण ज्ञात गुन्हे Total Known Cases	एकूण अज्ञात गुन्हे Total Unknown Cases	एकूण अटक केलेले आरोपी Total Arrested Accused	जप्त केलेली संख्या किलोमध्ये Quantity Seized in K. G	जप्त केलेल्या अंमली पदार्थाची किंमत Total Value of Seized Srugs.	मोटार वाहन आणि इतर जप्त किंमत Motor Vehicles and other Seized Value	एकूण किंमत Total Value
1	2	3	4	5	6	7	8	9	10	11
1	मुंबई	1-1-2020 ते 30-9-2020	गर्द पावडर Heroin	12	0	13	3.589.90 Kg	81011000	0	81011000
2	,,	,,	चरस/हशीश Charas	35	0	57	7057.26 Kg	177535050	0	177535050
3	,,	,,	इफेड्रीन Ephedrine	0	0	0	0	0	0	0
4	,,	,,	अफू Opium	0	0	0	0 Kg	0	0	0
5	,,	,,	कोडाइन मिक्स कफ सायरप Codeign Mix Cough Syrup	0	0	0	0 Bottles	0	0	0
6	,,	,,	गांजा Ganja	247	0	287	3587.694 Kg.	72241687	0	72241687
7	,,	,,	मॅंड्रेक्स गोळ्या Chlorphenramine Maletate & Codeine Phosphate Syrup Phencyrex Cough Syrup 100 ml.	0	0	0	0 Bottle	0	0	0
8	,,	,,	कोकिन Cocaine	19	0	22	4.665 Kg.	107179000	0	107179000
9	,,	,,	कोडाइन फॉस्फेट Codeign Phospect	30	0	45	117.975 Kg. 16798 Bottle	6849358	0	6849358
10	,,	,,	सेवनार्थी Consumption	3756	0	3935	0	0	0	0
11	,,	,,	अफेटामाइन Amphetamine	0	0	0	0	0	0	0
12	,,	,,	एमडीएमए MDMA	0	0	0	0.037 Kg.	532000	0	532000
13	,,	,,	एल.एस.डी. स्ट्रीप्स L.S.D. Dot papers	2	0	2	189 LSD Paper	1890000	0	1890000

तक्ता १३ (ब)--चालू

TABLE XIII (B)–*contd.*

1	2	3	4	5	6	7	8	9	10	11
14	मुंबई	1-1-2001 ते 30-9-2021	नायट्राझेपम Nitrazepam	0	0	0	0	0	0	0
15	,,	,,	अल्फाझोलेम टॅब Alphazolam Tab	1	0	2	12500 Tablet	100000	0	100000
16	,,	,,	एम. डी. M. D.	90	0	120	42.530.180 Kg.	268428400	0	268428400
17	,,	,,	कोरेक्स कफ सिरफ Corex cough Syrup	5	0	6	3.062 Kg.	402392	0	402392
			एकूण .. Total	4197	0	4489	3830.122.301 KG. 12500 Tablets 16798 Bottle 189 LSD Paper 7	716168887	0	716168887

तक्ता १३ (अ-१)

TABLE XIII (A-1)

Statement Showing Judicial Status of the N. D. P. S. Cases.

अ. क्र. Sr. No.	जिल्हा District	वर्ष Year	अंमली पदार्थाचे नाव Name of drugs	एकूण गुन्हे Total Cases	एकूण नोंदणीकृत सिध्दापराध गुन्हे Total Charge Sheeted Cases	एकूण शिक्षा झालेली प्रकरणे Total Convicted Cases	एकूण गुन्हे Total Acquitted Cases	अनिर्णीत सत्र न्यायालयीन प्रकरणे Pending Sessions Court	अनिर्णीत न्यायालयीन प्रकरणे Pending Trial Court	अनिर्णीत चौकशीय प्रकरणे Pending Investigation Cases
1	2	3	4	5	6	7	8	9	10	11
1	मुंबई	1-1-2021 ते 30-9-2021	गर्द पावडर Heroin	6	0	0	0	0	0	06
2	,,	,,	चरस / हशीश Charas	13	06	0	0	06	06	07
3	,,	,,	मॅंड्रेक्स गोळ्या Aprozolam Tab.	--	0	0	0	0	0	--
4	,,	,,	मॅन्ड्रेक्स पावडर Alkaven Tablets	0	0	0	0	0	0	0
5	,,	,,	अफू Opium	0	0	0	0	0	0	0

तक्ता १३ (अ-१)--चालू

TABLE XIII (A-1)–*contd.*

1	2	3	4	5	6	7	8	9	10	11
6	मुंबई	1-1-2020 ते 30-9-2020	बटन टॅबलेट्स Button Tablets	0	0	0	0	0	0	0
7	,,	,,	कोडाइन मिक्स Codeign Mix	0	0	0	0	0	0	0
8	,,	,,	गांजा Ganja	18	10	0	0	10	10	08
9	,,	,,	कोकिन Cocaine	10	02	0	0	02	02	08
10	,,	,,	खतप्लॉट Khat Plants	0	0	0	0	0	0	0
11	,,	,,	सेवनार्थी Consumption	0	0	0	0	0	0	0
12	,,	,,	कोरेक्स बॉटल Corex Bottles	0	0	0	0	0	0	0
13	,,	,,	नायट्रेव्हेट टॅबलेट्स – Nitravet Tablets		0	0	0	0	0	0
14	,,	,,	एलएसडी स्ट्रीप्स L.S.D. Dot papers	2	0	0	0	0	0	02
15	,,	,,	कोडाइन फॉस्पेट Codeign Phospect	4	03	0	0	3	3	01
16	,,	,,	एमडी MD	33	7	0	0	7	7	26
			एकूण .. Total	86	28	0	0	28	28	58

तक्ता १३ (ब-१)

TABLE XIII (B-1)

Statement Showing Judicial Status of the N. D. P. S. Cases

अ. क्र. Sr. No.	जिल्हा District	वर्ष Year	अंमली पदार्थाचे नाव Name of drugs	एकूण गुन्हे Total Cases	एकूण नोंदणीकृत सिध्दापराध गुन्हे Total Charge Sheeted Cases	एकूण शिक्षा झालेली प्रकरणे Total Convicted Cases	एकूण गुन्हे Total Acquitted Cases	अनिर्णीत सत्र न्यायालयीन प्रकरणे Pending Sessions Court	अनिर्णीत न्यायालयीन प्रकरणे Pending Trial Court	अनिर्णीत चौकशीय प्रकरणे Pending Investigation Cases
1	2	3	4	5	6	7	8	9	10	11
1	मुंबई	1-1-2021 ते 30-9-2021	गर्द पावडर Heroin	6	0	0	0	0	0	6
2	,,	,,	चरस/हशीश Charas	13	06	0	0	06	06	07
3	,,	,,	इफेड्रीन Ephedrin	0	0	0	0	0	0	0
4	,,	,,	अफिम Opium	0	0	0	0	0	0	0
5	,,	,,	कोडाइन मिक्स कफ सिरप Codeign mix Cough Syrup	0	0	0	0	0	0	0
6	,,	,,	गांजा Ganja	18	10	0	0	10	10	08
7	,,	,,	मिथॅक्विलिनेन Chlorphenramine Maleate & Codeine Phosphate Syrup Phencyrex Cough Syrup 100 ml.	0	0	0	0	0	0	0
8	,,	,,	कोकिन Cocaine	10	02	0	0	02	02	08
9	,,	,,	कोडाइन फास्पेट Codeign Phospect	4	2	0	0	02	02	02
10	,,	,,	सेवनार्थी Consumption	0	0	0	0	0	0	0
11	,,	,,	अम्फेटामाइन Amphetamine	0	0	0	0	0	0	0
12	,,	,,	एमडीएमए MDMA	0	0	0	0	0	0	0

तक्ता १३ (ब-१)--चालू

TABLE XIII (B-1)–*contd.*

1	2	3	4	5	6	7	8	9	10	11
13	मुंबई	1-1-2021 ते 30-9-2021	नायट्राझेपम Nitrazepam	0	0	0	0	0	0	0
14	,,	,,	अल्फाझोलम टॅबलेट Alphazolam Tab	0	0	0	0	0	0	0
15	,,	,,	एमडी MD	33	7	0	0	7	7	26
16	,,	,,	कोरेक्स कफ सिरप Corex cough Syrup	0	0	0	0	0	0	0
			एकूण .. Total	84	27	0	0	27	27	57

तक्ता १३ (इ-१)

TABLE XIII (E-1)

Statement Showing Judicial Status of the N. D. P. S. Cases

अ. क्र. Sr. No.	जिल्हा District	वर्ष Year	अंमली पदार्थाचे नाव Name of the drugs	एकूण प्रकरणे Total Cases	न्यायालयात पाठविलेली प्रकरणे Total charge sheeted Cases	न्यायालयात गुन्हा सिद्ध झालेली प्रकरणे Total convicted cases	न्यायालयात आरोपी निर्दोष सुटलेली प्रकरणे Quantity Acquitted cases	न्यायालयात न्यायप्रविष्ट असलेली प्रकरणे Pending Sessions Court	न्यायप्रविष्ट प्रकरणे Pending Trial	पोलीस तपासातील प्रकरणे Pending Investigation Cases
1	2	3	4	5	6	7	8	9	10	11
1	मुंबई	1-1-2021 ते 30-9-2021	गर्द पावडर Heroin	6	0	0	0	0	0	6
2	,,	,,	चरस / हशीश Charas	13	6	0	0	6	6	7
3	,,	,,	अप्रॉझोलम टॅबलेट Aprozolam Tab.	0	0	0	0	0	0	0
4	,,	,,	अल्काव्हेन टॅबलेट Alkaven Tablets	0	0	0	0	0	0	0
5	,,	,,	अफिम Opium	0	0	0	0	0	0	0

तक्ता १३ (इ-१)--चालू

TABLE XIII (E-1)–*contd.*

1	2	3	4	5	6	7	8	9	10	11
6	मुंबई	1-1-2021 ते 30-9-2021	बटन टॅबलेट्स Button Tablets	0	0	0	0	0	0	0
7	,,	,,	कोडाइन मिक्स Codeign Mix	0	0	0	0	0	0	0
8	,,	,,	गांजा Ganja	18	10	0	0	10	10	08
9	,,	,,	कोकिन Cocaine	10	02	0	0	2	2	08
10	,,	,,	खतप्लँट Khat Plant	0	0	0	0	0	0	0
11	,,	,,	सेवनार्थी Consumption	0	0	0	0	0	0	0
12	,,	,,	कोरेक्स बॉटल्स Corex Bottles	0	0	0	0	0	0	0
13	,,	,,	नायट्रॅव्हेट टॅबलेट्स Nitravet Tablets	0	0	0	0	0	0	0
14	,,	,,	एलएसडी स्ट्रीप्स L.S.D. Dot papers	2	0	0	0	0	0	2
15	,,	,,	कोडाइन फॉस्पेट Codeign Phospect	4	3	0	0	3	3	1
16	,,	,,	एमडी MD	33	7	0	0	7	7	26
			एकूण .. Total	86	28	0	0	28	28	58

तक्ता १३ (इ-२)

TABLE XIII (E-2)

Statement Showing Judicial Status of the N. D. P. S. Cases

अ. क्र. Sr. No.	जिल्हा District	वर्ष Year	अंमली पदार्थाचे नाव Name of the drugs	एकूण प्रकरणे Total Cases	न्यायालयात पाठविलेली प्रकरणे Total charge sheeted	न्यायालयात गुन्हा सिद्ध झालेली प्रकरणे Total convicted cases	न्यायालयात आरोपी निर्दोष सुटलेली प्रकरणे Total Acquitted cases	न्यायालयात न्यायप्रविष्ट असलेली प्रकरणे Pending Sessions Court	न्यायप्रविष्ट प्रकरणे Pending Trial Cases	पोलीस तपासातील प्रकरणे Pending Investigation Cases
1	2	3	4	5	6	7	8	9	10	11
1	मुंबई	1-1-2021 ते 30-9-2021	गर्द पावडर Heroin	6	0	0	0	0	0	6
2	,,	,,	चरस/हशीश Charas	13	6	0	0	6	6	7
3	,,	,,	इफेड्रीन Ephedrin	0	0	0	0	0	0	0
4	,,	,,	अफिम Opium	0	0	0	0	0	0	0
5	,,	,,	कोडाइन मिक्स कफ सिरप Codeign mix Cough Syrup	0	0	0	0	0	0	0
6	,,	,,	गांजा Ganja	18	10	0	0	10	10	8
7	,,	,,	मिथॅक्विलिनेन Chlorphenramine Maletate & Codeine Phosphate Syrup Phencyrex Cough Syrup 100 ml.	0	0	0	0	0	0	0
8	,,	,,	कोकिन Cocaine	10	2	0	0	2	2	8
9	,,	,,	कोडाइन फॉस्पेट Codeign Phospect	4	3	0	0	3	3	1
10	,,	,,	सेवनार्थी Consumption	0	0	0	0	0	0	0
11	,,	,,	अम्फेटामाइन Amphetamine	0	0	0	0	0	0	0
12	,,	,,	एमडीएमए MDMA	0	0	0	0	0	0	0
13	,,	,,	नायट्राझेपम Nitrazepam	0	0	0	0	0	0	0
14	,,	,,	अल्फाझोलम टॅबलेट्स Alphazolam Tab.	0	0	0	0	0	0	0
15	,,	,,	एमडी MD	33	7	0	0	7	7	26
16	,,	,,	कोरेक्स कफ सिरप Corex cough Syrup	0	0	0	0	0	0	0
			एकूण Total ..	84	28	0	0	28	28	56

तक्ता १३ (इ)

TABLE XIII (E)

Statement Showing Judicial Status of the N. D. P. S. Cases

अ. क्र. Sr. No.	जिल्हा District	वर्ष Year	अंमली पदार्थाचे नाव Name of the drugs	एकूण प्रकरणे Total Cases	न्यायालयात पाठविलेली प्रकरणे Total charge sheeted	न्यायालयात गुन्हा सिद्ध झालेली प्रकरणे Total convicted cases	न्यायालयात आरोपी निर्दोष सुटलेली प्रकरणे Total Acquitted cases	न्यायालयात न्यायप्रविष्ट असलेली प्रकरणे Pending Sessions Court	न्यायप्रविष्ट प्रकरणे Pending Trial Cases	पोलीस तपासातील प्रकरणे Pending Investigation Cases
1	2	3	4	5	6	7	8	9	10	11
1	मुंबई	1-1-2021 ते 30-9-2021	गांजा Ganja	18	10	0	0	10	10	8
2	,,	,,	गर्द पावडर Heroin	6	0	0	0	0	0	6
3	,,	,,	चरस/हशीश Charas	13	6	0	0	6	6	7
4	,,	,,	अफिम Opium	0	0	0	0	0	0	0
5	,,	,,	भांग Bhang	0	0	0	0	0	0	0
6	,,	,,	कोकिन Cocaine	10	2	0	0	2	2	8
7	,,	,,	सेवनार्थी Consumption	0	0	0	0	0	0	0
8	,,	,,	कोडाइन मिक्स कफ सिरप Codeign mix Cough Syrup	4	3	0	0	3	3	1
9	,,	,,	अल्फाझोलम टॅबलेट्स Alphazolam Tab.	0	0	0	0	0	0	0
10	,,	,,	एमडी M. D. Tab.	33	7	0	0	7	7	26
11	,,	,,	कोरेक्स कफ सिरप Corex cough Syrup.	0	0	0	0	0	0	0
12	,,	,,	इफेड्रीन Ephedrin	0	0	0	0	0	0	0
13	,,	,,	एमडीएमए MDMA	0	0	0	0	0	0	0
14	,,	,,	अम्फेटामाइन Amphetamine	0	0	0	0	0	0	0
			एकूण .. Total	84	28	0	0	28	28	56

गुन्हे अन्वेषण विभाग

(अ) गुन्हे प्रकटीकरण शाखा

Detection of Crime Branch

गुन्हे प्रकटीकरण शाखेचे कामकाज मा. पोलीस सह. आयुक्त (गुन्हे) यांच्या अधिपत्याखाली चालत असून ०४ पोलीस उप आयुक्त, ०४ सहायक पोलीस आयुक्त, ०२ वरिष्ठ पोलीस निरीक्षक, ५३ पोलीस निरीक्षक, ०७ महिला पोलीस निरीक्षक, ६७ सहायक पोलीस निरीक्षक, १६ महिला सहायक पोलीस निरीक्षक, ३९ पोलीस उपनिरीक्षक, ०३ महिला पोलीस उपनिरीक्षक व ८९८ पोलीस अंमलदार गुन्हे प्रकटीकरण शाखेत कार्यरत आहेत. गुन्हे प्रकटीकरण शाखेत गंभीर स्वरूपाच्या गुन्ह्यांचा तपास केला जातो, तसेच आरोपींच्या हालचालींवर नजर ठेवून त्यांच्या कारवायांना आळा घालण्यास पोलीस ठाणी यांच्या अन्वेषण कार्यातही मदत केली जाते.

तक्ता क्रमांक १३ (ड)/TABLE No. XIII (D)

सन २०१९, २०२० व ३०-९-२०२१ पर्यंतचा गुन्हे प्रकटीकरण शाखेचा गुन्ह्यांबाबतचा सांख्यिकी अहवाल खालीलप्रमाणे आहे.

अ. क्र. Sr.	गुन्ह्याचे शीर्षक Head of the Crime	वर्ष Year	चालू वर्षी दाखल झालेल्या गुन्ह्यांची संख्या Cases registered during the Year	उघडकीस आलेल्या गुन्ह्यांची संख्या Cases Detected	तपासावर असलेल्या गुन्ह्यांची संख्या P. I.	कोर्टात पाठविलेल्या गुन्ह्यांची संख्या Cases Charge-sheeted	कोर्टात चालू असलेल्या गुन्ह्यांची संख्या P. T.	साबीत झालेल्या गुन्ह्यांची संख्या Convicted	सुटलेल्या गुन्ह्यांची संख्या Acquitted	सामोपचाराने/ सुप्त/दप्तरी दाखल/मयत गुन्ह्यांची संख्या Compro/ D. F./ Abetted	अ, ब, क वर्गीकरण झालेले गुन्हे A, B, C Classified	चोरीस गेलेल्या मालाची किंमत Property Stolen Rs.	परत मिळालेल्या मालाची किंमत Property Recovered Rs.	वर्ग करण्यात आलेले गुन्हे
1	2	3	4	5	6	7	8	9	10	11	12	13	14	15
1	खून	2019	2	2	1	1	1	0	0	–	0	0	0	–
	Murder	2020	3	2	1	2	1	0	0	–	0	0	0	–
		2021	1	1	–	1	2	0	0	0	0	0	0	0
2	खुनाचा प्रयत्न	2019	–	–	–	–	–	–	–	–	0	0	0	–
	Att. to Murder	2020	–	–	–	–	–	–	–	–	0	0	0	–
		2021	1	1	0	0	0	–	–	–	0	0	150000	–
3	दरोडा	2019	–	–	–	–	–	–	–	–	–	–	–	–
	Dacoity	2020	–	–	–	–	–	–	–	–	–	–	–	–
		2021	–	–	–	–	–	–	–	–	–	–	–	–
4	दरोड्याची तयारी	2019	2	2	–	2	2	–	–	–	0	0	–	–
	Prep. of Dacoity	2020	–	–	–	–	–	–	–	–	0	0	–	–
		2021	1	1	0	0	0	–	–	–	0	0	–	–
5	जबरी चोरी	2019	2	1	1	1	1	–	–	–	0	2804000	23000	–
	Robbery	2020	–	–	–	–	–	–	–	–	0	–	–	–
		2021	–	–	–	–	–	–	–	–	0	–	–	–
6	जबरी चोरी प्रयत्न	2019	–	–	–	–	–	–	–	–	–	–	–	–
	Att. to Robbery	2020	–	–	–	–	–	–	–	–	–	–	–	–
		2021	–	–	–	–	–	–	–	–	–	–	–	–
7	खंडणी	2019	–	–	–	–	–	–	–	–	–	–	–	–
	Extortion	2020	7	7	1	6	6	–	–	–	–	–	–	–
		2021	05	04	04	0	0	–	–	–	–	1192000	300000	–

8	घरफोडी दिवसा	2019	–	–	–	–	–	–	–	–	–	–	–	–
	HBT (Day)	2020	–	–	–	–	–	–	–	–	–	–	–	–
		2021	0	0	0	0	0	–	–	–	–	0	0	–
9	घरफोडी रात्रौ	2019	–	–	–	–	–	–	–	–	–	–	0	–
	HBT (Night)	2020	1	1	–	1	1	–	–	–	–	280000	192841	–
		2021	–	–	–	–	–	–	–	–	–	–	0	–
10	चोरी	2019	4	–	–	–	–	–	–	–	–	239000	261500	–
	Theft	2020	2	2	1	1	–	–	–	–	–	–	438253	–
		2021	1	1	0	1	1	–	0	–	–	0	17795850	–
11	पाकिटमारी	2019	–	–	–	–	–	–	–	–	–	0	0	–
	Pickpocketing	2020	–	–	–	–	–	–	–	–	–	0	0	–
		2021	–	–	–	–	–	–	–	–	–	0	0	–
12	मो/वाहनचोरी	2019	2	2	2	1	1	–	–	–	–	300000	300000	–
	MV Theft	2020	–	–	–	–	–	–	–	–	–	–	–	–
		2021	1	0	0	0	0	–	0	0	0	300000	300000	–
13	सोनसाखळी चोरी	2019	–	–	–	–	–	–	–	–	–	–	–	–
	Chain snaching	2020	–	–	–	–	–	–	–	–	–	–	–	–
		2021	04	04	0	04	04	–	–	–	–	110000	110000	–
14	भोसकाभोसकी	2019	–	–	–	–	–	–	–	–	–	0	0	–
	Stabbing	2020	–	–	–	–	–	–	–	–	–	–	–	–
		2021	–	–	–	–	–	–	–	–	–	0	0	–
15	दुखापत	2019	–	–	–	–	–	–	–	–	–	–	–	–
	Hurt	2020	1	–	1	–	–	–	–	–	–	248000	155000	–
		2021	0	–	0	0	–	–	–	–	0	0	0	–
16	दंगल	2019	1	–	1	–	–	–	–	–	0	0	0	–
	Riot	2020	–	–	–	–	–	–	–	–	–	–	–	–
		2021	0	0	0	–	–	–	–	–	0	0	0	–
17	बलात्कार	2019	2	2	1	1	–	–	–	–	–	154000000	800000	–
	Rape	2020	–	–	–	–	–	–	–	–	–	–	–	–
		2021	–	–	–	–	–	01	–	–	–	–	–	–
18	इतर भादंवि गुन्हे	2019	33	–	–	–	–	–	–	–	–	117928370	98474442	–
	Other IPC	2020	165	154	107	33	15	14	04	–	–	625116817	449728538	–
		2021	63	54	26	26	17	0	0	0	0	493419728	65207600	12

(Figures for the year 2021 are upto 30-9-2021)

तक्ता १३ (ई)

TABLE XIII (E)

अंमली पदार्थांच्या प्रकरणाबाबत न्यायालयीन कार्यवाहीचा अहवाल दर्शविणारे विवरणपत्र

Following Schedule Showing the Judicial Status of Drugs

अ. क्र. Sr. No.	जिल्हा District	वर्ष Year	अंमली पदार्थाचे नाव Name of the Drugs	एकूण प्रकरणे Total Cases	न्यायालयात पाठविलेली प्रकरणे Charge-sheeted Cases	न्यायालयात गुन्हा सिद्धपराध झालेली प्रकरणे Convic-ted Cases	न्यायालयात आरोपी निर्दोष सुटलेली प्रकरणे Aquitted Cases	सत्र न्यायालयात प्रकरणे Pending in Session Court	न्यायप्रविष्ट प्रकरणे Pending Trial Cases	पोलीस तपासा-वरील प्रकरणे Police Investi-gation Cases
1	2	3	4	5	6	7	8	9	10	11
1	अकोला	2021	गांजा Ganja	41	21	–	–	–	21	20
			गर्द Heroin	–	–	–	–	–	–	–
			चरस Charas	–	–	–	–	–	–	–
			अफू Opium	–	–	–	–	–	–	–
			भांग Bhang	–	–	–	–	–	–	–
2	अमरावती (ग्रा.)	2021	गांजा Ganja	19	08	–	–	08	08	11
			गर्द Heroin	–	–	–	–	–	–	–
			चरस Charas	–	–	–	–	–	–	–
			अफू Opium	–	–	–	–	–	–	–
			भांग Bhang	–	–	–	–	–	–	–
3	बुलढाणा	2021	गांजा Ganja	08	04	–	–	–	–	04
			गर्द Heroin	–	–	–	–	–	–	–
			चरस Charas	–	–	–	–	–	–	–
			अफू Opium	–	–	–	–	–	–	–
			भांग Bhang	–	–	–	–	–	–	–
			पॉपीस्टा Popista	–	–	–	–	–	–	–
4	यवतमाळ	2021	गांजा Ganja	05	2/1A/F	–	–	–	–	02
			गर्द Heroin	–	–	–	–	–	–	–
			चरस Charas	–	–	–	–	–	–	–
			अफू Opium	–	–	–	–	–	–	–
			भांग Bhang	–	–	–	–	–	–	–
			सेवनार्थी Consumption	–	–	–	–	–	–	–
5	वाशिम	2021	गांजा Ganja	03	02	–	–	–	02	01
			गर्द Heroin	–	–	–	–	–	–	–
			चरस Charas	–	–	–	–	–	–	–
			अफू Opium	–	–	–	–	–	–	–
			भांग Bhang	–	–	–	–	–	–	–
6	औरंगाबाद (ग्रा.)	2021	गांजा Ganja	03	03	–	–	03	–	–
			गर्द Heroin	–	–	–	–	–	–	–
			चरस Charas	–	–	–	–	–	–	–
			अफू Opium	–	–	–	–	–	–	–
			भांग Bhang	–	–	–	–	–	–	–
			कोकन Cocain	–	–	–	–	–	–	–

तक्ता १३ (ई)--चालू

TABLE XIII (E)–*contd.*

1	2	3	4	5	6	7	8	9	10	11
7	जालना	2021	गांजा Ganja	01	01	–	–	01	01	–
			गर्द Heroin	–	–	–	–	–	–	–
			चरस Charas	–	–	–	–	–	–	–
			अफू Opium	02	02	–	–	02	02	–
			भांग Bhang	–	–	–	–	–	–	–
			Other Drugg	01	–	–	–	–	–	01
8	बीड	2021	गांजा Ganja	01	–	–	–	–	–	01
			गर्द Heroin	–	–	–	–	–	–	–
			चरस Charas	–	–	–	–	–	–	–
			अफू Opium	–	–	–	–	–	–	–
			भांग Bhang	–	–	–	–	–	–	–
9	उस्मानाबाद	2021	गांजा Ganja	07	–	–	–	–	–	07
			गर्द Heroin	–	–	–	–	–	–	–
			चरस Charas	–	–	–	–	–	–	–
			अफू Opium	–	–	–	–	–	–	–
			भांग Bhang	–	–	–	–	–	–	–
			सेवनार्थी	02	02	–	–	02	–	–
10	नांदेड	2021	गांजा Ganja	04	04	–	–	–	–	–
			गर्द Heroin	–	–	–	–	–	–	–
			चरस Charas	–	–	–	–	–	–	–
			अफू Opium	–	–	–	–	–	–	–
			भांग Bhang	–	–	–	–	–	–	–
			कोकेन Cocaine	–	–	–	–	–	–	–
11	लातूर	2021	गांजा Ganja	05	03	–	–	03	03	02
			गर्द Heroin	–	–	–	–	–	–	–
			चरस Charas	–	–	–	–	–	–	–
			अफू Opium	–	–	–	–	–	–	–
			भांग Bhang	–	–	–	–	–	–	–
12	परभणी	2021	गांजा Ganja	10	09	–	–	–	–	01
			गर्द Heroin	–	–	–	–	–	–	–
			चरस Charas	01	01	–	–	–	01	–
			अफू Opium	–	–	–	–	–	–	–
			भांग Bhang	–	–	–	–	–	–	–
13	हिंगोली	2021	गांजा Ganja	02	01	–	–	01	01	01
			गर्द Heroin	–	–	–	–	–	–	–
			चरस Charas	–	–	–	–	–	–	–
			अफू Opium	–	–	–	–	–	–	–
			भांग Bhang	–	–	–	–	–	–	–
14	कोल्हापूर	2021	गांजा Ganja	25	10	–	–	10	–	15
			गर्द Heroin	–	–	–	–	–	–	–
			चरस Charas	–	–	–	–	–	–	–
			अफू Opium	–	–	–	–	–	–	–
			भांग Bhang	–	–	–	–	–	–	–
			सेवनार्थी Consumption	–	–	–	–	–	–	–

तक्ता १३ (ई)--चालू

TABLE XIII (E)–*contd.*

1	2	3	4	5	6	7	8	9	10	11
15	पुणे (ग्रा.)	2021	गांजा Ganja	19	04	–	–	04	–	15
			गर्द Heroin	–	–	–	–	–	–	–
			चरस Charas	–	–	–	–	–	–	–
			अफू Opium	–	–	–	–	–	–	–
			भांग Bhang	–	–	–	–	–	–	–
			सेवनार्थी Mephedron	–	–	–	–	–	–	–
				01	–	–	–	01	–	–
16	सांगली	2021	गांजा Ganja	10	–	–	–	05	05	05
			गर्द Heroin	–	–	–	–	–	–	–
			चरस Charas	–	–	–	–	–	–	–
			अफू Opium	–	–	–	–	–	–	–
			भांग Bhang	–	–	–	–	–	–	–
			सेवनार्थी Consumption	17	10	–	–	–	10	07
17	सातारा	2021	गांजा Ganja	07	04	–	–	–	04	03
			गर्द Heroin	–	–	–	–	–	–	–
			चरस Charas	–	–	–	–	–	–	–
			अफू Opium	–	–	–	–	–	–	–
			भांग Bhang	–	–	–	–	–	–	–
			सेवनार्थी	03	03	–	–	–	03	–
18	सोलापूर (ग्रा.)	2021	गांजा Ganja	21	07	–	–	07	07	14
			गर्द Heroin	–	–	–	–	–	–	–
			चरस Charas	–	–	–	–	–	–	–
			अफू Opium	–	–	–	–	–	–	–
			सेवनार्थी	39	31	–	–	–	31	08
19	भंडारा	2021	गांजा Ganja	03	02	–	–	02	02	01
			गर्द Heroin	–	–	–	–	–	–	–
			चरस Charas	–	–	–	–	–	–	–
			अफू Opium	–	–	–	–	–	–	–
			भांग Bhang	–	–	–	–	–	–	–
			सेवनार्थी	06	03	–	–	03	03	03
20	चंद्रपूर	2021	गांजा Ganja	16	10	–	–	–	–	06
			गर्द Heroin	02	02	–	–	–	–	–
			चरस Charas	–	–	–	–	–	–	–
			अफू Opium	01	–	–	–	–	–	–
			भांग Bhang	–	–	–	–	–	–	–
			सेवनार्थी Consumption	01	–	–	–	–	–	01
21	गडचिरोली	2021	गांजा Ganja	02	01	–	–	09	09	03
			गर्द Heroin	–	–	–	–	–	–	–
			चरस Charas	–	–	–	–	–	–	–
			अफू Opium	–	–	–	–	–	–	–
			भांग Bhang	–	–	–	–	–	–	–
			सेवनार्थी	14	14	–	–	–	14	–

तक्ता १३ (ई)--चालू

TABLE XIII (E)–*contd.*

1	2	3	4	5	6	7	8	9	10	11
22	नागपूर (ग्रा.)	2021	गांजा Ganja	12	09	–	–	–	–	–
			गर्द Heroin	–	–	–	–	–	–	–
			चरस Charas	–	–	–	–	–	–	–
			अफू Opium	–	–	–	–	–	–	–
			भांग Bhang	–	–	–	–	–	–	–
			सेवनार्थी Consumption	–	–	–	–	–	–	–
23	वर्धा	2021	गांजा Ganja	07	04	–	–	04	04	03
			गर्द Heroin	–	–	–	–	–	–	–
			चरस Charas	–	–	–	–	–	–	–
			अफू Opium	–	–	–	–	–	–	–
			भांग Bhang	–	–	–	–	–	–	–
			सेवनार्थी	13	02	–	–	02	02	11
24	गोंदिया	2021	गांजा Ganja	02	02	–	–	–	02	–
			गर्द Heroin	–	–	–	–	–	–	–
			चरस Charas	–	–	–	–	–	–	–
			अफू Opium	–	–	–	–	–	–	–
			भांग Bhang	–	–	–	–	–	–	–
25	अहमदनगर	2021	गांजा Ganja	11	05	–	–	05	05	06
			गर्द Heroin	–	–	–	–	–	–	–
			चरस Charas	–	–	–	–	–	–	–
			अफू Opium	01	–	–	–	–	–	–
			भांग Bhang	–	–	–	–	–	–	–
26	धुळे	2021	गांजा Ganja	19	07	–	–	03	03	13
			गर्द Heroin	–	–	–	–	–	–	–
			चरस Charas	–	–	–	–	–	–	–
			अफू Opium	02	01	–	–	01	–	01
			भांग Bhang	–	–	–	–	–	–	–
			Other Drug	–	–	–	–	–	–	–
27	जळगाव	2021	गांजा Ganja	07	06	–	–	06	06	01
			गर्द Heroin	–	–	–	–	–	–	–
			चरस Charas	–	–	–	–	–	–	–
			अफू Opium	–	–	–	–	–	–	–
			भांग Bhang	–	–	–	–	–	–	–
28	नाशिक (ग्रा.)	2021	गांजा Ganja	07	05	–	–	01	01	–
			गर्द Heroin	–	–	–	–	–	–	–
			चरस Charas	01	01	–	–	01	01	–
			अफू Opium	01	01	–	–	01	01	–
			भांग Bhang	–	–	–	–	–	–	–
29	नंदुरबार	2021	गांजा Ganja	08	04	–	–	04	04	04
			गर्द Heroin	–	–	–	–	–	–	–
			चरस Charas	–	–	–	–	–	–	–
			अफू Opium	02	02	–	–	02	02	–
			भांग Bhang	–	–	–	–	–	–	–

तक्ता १३ (ई)--चालू

TABLE XIII (E)–*contd.*

1	2	3	4	5	6	7	8	9	10	11
30	रायगड	2021	गांजा Ganja	16	10	–	–	10	10	06
			गर्द Heroin	–	–	–	–	–	–	–
			चरस Charas	–	–	–	–	–	–	–
			अफू Opium	–	–	–	–	–	–	–
			भांग Bhang	–	–	–	–	–	–	–
			सेवनार्थी Consumption	–	–	–	–	–	–	–
			Other Drug	01	01	–	–	–	01	–
31	रत्नागिरी	2021	गांजा Ganja	17	17	01	–	15	16	–
			गर्द Heroin	01	01	–	–	01	01	–
			चरस Charas	–	–	–	–	–	–	–
			अफू Opium	–	–	–	–	–	–	–
			भांग Bhang	–	–	–	–	–	–	–
			निट्रावेट १० गोळ्या फेनेरेक्स कफ सिरप	–	–	–	–	–	–	–
32	सिंधुदुर्ग	2021	गांजा Ganja	03	02	–	–	02	02	01
			गर्द Heroin	–	–	–	–	–	–	–
			चरस Charas	–	–	–	–	–	–	–
			अफू Opium	–	–	–	–	–	–	–
			भांग Bhang	–	–	–	–	–	–	–
			सेवनार्थी Consumption	–	–	–	–	–	–	–
33	ठाणे (ग्रा.)	2021	गांजा Ganja	09	08	–	–	–	08	01
			गर्द Heroin	–	–	–	–	–	–	–
			चरस Charas	–	–	–	–	–	–	–
			अफू Opium	–	–	–	–	–	–	–
			भांग Bhang	–	–	–	–	–	–	–
			कोकेन Cocaine	–	–	–	–	–	–	–
			सेवनार्थी Consumption	–	–	–	–	–	–	–
			Other Drug	–	–	–	–	–	–	–
34	पालघर	2021	गांजा Ganja	01	01	–	–	–	01	–
			गर्द Heroin	–	–	–	–	–	–	–
			चरस Charas	–	–	–	–	–	–	–
			अफू Opium	–	–	–	–	–	–	–
			भांग Bhang	–	–	–	–	–	–	–
			कोकेन Cocaine	–	–	–	–	–	–	–
			सेवनार्थी Consumption	–	–	–	–	–	–	–
			Other Drug	–	–	–	–	–	–	–

तक्ता १३ (ई)--चालू

TABLE XIII (E)–*contd.*

1	2	3	4	5	6	7	8	9	10	11
35	मुंबई रेल्वे	2021	गांजा Ganja	05	01	–	–	–	01	04
			गर्द Heroin	–	–	–	–	–	–	–
			चरस Charas	–	–	–	–	–	–	–
			अफू Opium	–	–	–	–	–	–	–
			भांग Bhang	–	–	–	–	–	–	–
			कोकेन Cocaine	–	–	–	–	–	–	–
			सेवनार्थी Consumption	146	146	37	04	–	105	–
			एमडी पावडर	–	–	–	–	–	–	01
			Other Drug	01	01	–	–	–	01	–
36	पुणे रेल्वे	2021	गांजा Ganja	01	01	–	–	–	02	01
			गर्द Heroin	–	–	–	–	–	–	–
			चरस Charas	–	–	–	–	–	–	–
			अफू Opium	–	–	–	–	–	–	–
			भांग Bhang	–	–	–	–	–	–	–
			मॉर्फिन Marphine	–	–	–	–	–	–	–
37	औरंगाबाद रेल्वे	2021	गांजा Ganja	–	–	–	–	–	–	–
			गर्द Heroin	–	–	–	–	–	–	–
			चरस Charas	–	–	–	–	–	–	–
			अफू Opium	–	–	–	–	–	–	–
			भांग Bhang	–	–	–	–	–	–	–
			मॉर्फिन Marphine	–	–	–	–	–	–	–
38	नागपूर रेल्वे	2021	गांजा Ganja	18	09	–	–	09	09	09
			गर्द Heroin	01	–	–	–	–	–	01
			चरस Charas	–	–	–	–	–	–	–
			अफू Opium	–	–	–	–	–	–	–
			भांग Bhang	–	–	–	–	–	–	–
			Other Drug	–	–	–	–	–	–	–
39	नागपूर (C)	2021	गांजा Ganja	82	24	–	–	–	–	58
			गर्द Heroin	00	–	–	–	–	–	–
			चरस Charas	01	01	–	–	–	–	–
			अफू Opium	–	–	–	–	–	–	–
			भांग Bhang	–	–	–	–	–	–	–
			सेवनार्थी	–	–	–	–	–	–	–
			Br. Sugar	01	–	–	–	–	–	01
			एमडी पावडर	13	06	–	–	–	–	07
			Consumption	97	37	–	–	–	–	60
40	पुणे (C)	2021	गांजा Ganja	51	30	–	–	–	–	21
			गर्द Heroin	–	–	–	–	–	–	–
			चरस Charas	03	02	–	–	–	–	01
			अफू Opium	–	–	–	–	–	–	–
			भांग Bhang	–	–	–	–	–	–	–
			कोकेन Cocaine	06	05	–	–	–	–	01
			MD	–	–	–	–	–	–	–
			Other Drug	23	12	–	–	–	–	11

तक्ता १३ (ई)--चालू

TABLE XIII (E)–*contd.*

1	2	3	4	5	6	7	8	9	10	11
41	ठाणे	(C) 2021	गांजा Ganja	33	27	–	–	02	25	–
			गर्द Heroin	–	–	–	–	–	–	–
			चरस Charas	05	03	–	–	–	03	02
			अफू Opium	–	–	–	–	–	–	–
			भांग Bhang	–	–	–	–	–	–	–
			कोकेन Cocain	–	–	–	–	–	–	–
			एमडी	–	–	–	–	–	–	–
			सेवनार्थी	163	148	05	–	–	148	–
			एम्फेटा माईन	–	–	–	–	–	–	–
			Other Drug	11	09	–	–	02	07	–
42	नाशिक	(C) 2021	गांजा Ganja	02	02	–	–	–	02	–
			गर्द Heroin	–	–	–	–	–	–	–
			चरस Charas	–	–	–	–	–	–	–
			अफू Opium	–	–	–	–	–	–	–
			भांग Bhang	–	–	–	–	–	–	–
			कोकेन Cocain	–	–	–	–	–	–	–
			एमडी पावडर	–	–	–	–	–	–	–
			MD Powder	01	01	–	–	–	01	–
			सेवनार्थी	10	10	–	–	–	10	–
43	औरंगाबाद (C)	2021	गांजा Ganja	14	11	–	–	11	–	03
			गर्द Heroin	02	02	–	–	02	–	–
			चरस Charas	–	–	–	–	–	–	–
			अफू Opium	–	–	–	–	–	–	–
			भांग Bhang	–	–	–	–	–	–	–
			मेफेड्रान	–	–	–	–	–	–	–
			नेट्राझम्पॅम	01	01	–	–	01	–	–
44	सोलापूर (C)	2021	गांजा Ganja	05	02	–	–	02	02	03
			गर्द Heroin	–	–	–	–	–	–	–
			चरस Charas	–	–	–	–	–	–	–
			अफू Opium	–	–	–	–	–	–	–
			भांग Bhang	–	–	–	–	–	–	–
			Other Drug	–	–	–	–	–	–	–
45	नवी मुंबई (C)	2021	गांजा Ganja	22	18	02	–	10	17	04
			गर्द Heroin	01	01	–	–	01	01	–
			चरस Charas	02	02	–	–	02	02	–
			अफू Opium	01	01	–	–	–	01	–
			भांग Bhang	–	–	–	–	–	–	–
			कोकेन Cocaine	–	–	–	–	–	–	–
			एमफेटामाईन	–	–	–	–	–	–	–
			मेथाक्युलीन	–	–	–	–	–	–	–
			सेवनार्थी	12	11	01	–	01	11	01
			Other Drug	08	05	–	–	04	01	03

तक्ता १३ (ई)--चालू

TABLE XIII (E)–*contd.*

1	2	3	4	5	6	7	8	9	10	11
46	अमरावती (C)	2021	गांजा Ganja	08	06	–	–	06	06	02
			गर्द Heroin	–	–	–	–	–	–	–
			चरस Charas	–	–	–	–	–	–	–
			अफू Opium	–	–	–	–	–	–	–
			भांग Bhang	–	–	–	–	–	–	–
			सेवनार्थी Consumption	–	–	–	–	–	–	–
			Other Drug	01	–	–	–	–	–	01
47	मुंबई शहर	2021	गांजा Ganja	388	167	64	01	79	137	218
			गर्द Heroin	16	03	–	–	03	02	13
			चरस Charas	30	11	–	04	11	09	18
			अफू Opium	01	–	–	–	–	–	01
			भांग Bhang	–	–	–	–	–	–	–
			कोकेन Cocain	19	08	–	–	07	08	10
			एमडी	–	–	–	–	–	–	–
			Other Drug	205	128	82	02	41	31	77
			कोडेन	–	–	–	–	–	–	–
			सेवनार्थी	3932	3083	1764	186	160	1293	849
48	पिंपरी-चिंचवड (C)	2021	गांजा Ganja	76	47	–	–	23	47	29
			गर्द Heroin	02	01	–	–	–	01	01
			चरस Charas	–	–	–	–	–	–	–
			अफू Opium	01	01	–	–	01	01	02
			भांग Bhang	–	–	–	–	–	–	–
			कोकेन Cocain	–	–	–	–	–	–	–
			एमडी पावडर MD Powder	01	01	–	–	01	01	01
49	वसई विरार मिरा-भाईंदर	2021	गांजा Ganja	63	37	–	–	61	37	26
			गर्द Heroin	04	01	–	–	02	01	03
			चरस Charas	03	01	–	–	03	01	02
			अफू Opium	–	–	–	–	–	–	–
			भांग Bhang	01	01	–	–	–	01	–
			सेवनार्थी	407	298	51	–	–	247	109
			Alphrazolam Tab	01	01	–	–	01	01	–
			MD	26	18	–	–	26	18	08
			कोकेन Cocain	08	03	–	–	08	03	05

(अ) गुन्हा अन्वेषण

अपर पोलीस महासंचालक, गुन्हा अन्वेषण विभाग, महाराष्ट्र राज्य, पुणे

तक्ता

अ. क्र. / Sr. No.	गुन्ह्याचे प्रकार / Type of Crime	वर्ष / Year	वर्षाच्या सुरूवातीस शिल्लक असलेल्या गुन्ह्यांची संख्या / No. of pending cases at the begining of the year	चालू वर्षी दाखल झालेल्या गुन्ह्यांची संख्या / Cases Registered in the current year	एकूण गुन्ह्यांची संख्या / Total No. of cases	तपास केलेल्या गुन्ह्यांची संख्या / No. of cases Investi-gated	तपास करून निकाली काढलेले गुन्हे / No. of cases detected and disposed: अ / A Final	ब / B Final	क / C Final
1	2	3	4	5	6	7	8	9	10
1	खून	2019	. . 48	09	57	57	03	01	02
	Murder	2020	. . 45	02	47	47	03	01	–
		2021	. . 38	03	41	41	03	–	–
2	खुनाचा प्रयत्न	2019	. . 07	01	08	08	01	–	–
	Attempted Murder	2020	. . 06	06	11	11	–	–	
		2021	. . 04	–	04	04	–	–	–
3	दरोडा	2019	. . 02	–	02	02	–	–	–
	Dacoity	2020	. . 01	–	01	01	–	–	–
		2021	. . 01	–	01	01	–	–	–
4	जबरीची चोरी	2019	. . –	–	–	–	–	–	–
	Robbery	2020	. . –	–	–	–	–	–	–
		2021	. . –	–	–	–	–	–	–
5	घरफोडी व चोरी	2019	. . 02	–	02	02	–	–	–
	HBT and Thefts	2020	. . 02	–	02	02	–	–	–
		2021	. . 02	–	02	02	–	–	–
6	फसवणूक व विश्वासघात	2019	. . 123	06	129	129	–	–	–
	Cheating and	2020	. . 119	05	124	124	–	–	–
	Misappropriation	2021	. . 120	15	135	135	–	–	–
7	दंगल व जाळपोळ	2019	. . –	–	–	–	–	–	–
	Riot and Arson	2020	. . –	–	–	–	–	–	–
		2021	. . –	–	–	–	–	–	–
8	इतर	2019	. . 66	10	76	76	–	01	06
	Miscellaneous	2020	. . 56	01	57	57	01	–	–
		2021	. . 50	07	55	55	–	–	–
9	संशयित मृत्यू	2019	. . 19	04	23	23	06	–	01
	Susp. death	2020	. . 19	04	23	23	02	01	–
		2021	. . 15	08	24	24	–	–	–
10	पळवून नेणे	2019	. . 08	–	08	08	02	–	–
	Kidnap	2020	. . 05	01	06	06	01	–	–
		2021	. . 05	02	07	07	–	–	–

(upto 30-9-2021)

विभाग

यांचेकडे सोपविलेल्या गुन्ह्यांबाबतची माहिती (संपूर्ण राज्याची)

२२

कोर्टात पाठविलेल्या प्रकरणांची संख्या No. of Cases Sent to Court	शाबीत झालेल्या प्रकरणांची संख्या Cases Convicted	सुटलेल्या प्रकरणांची संख्या No. of Cases aquitted	कोर्टात चालू प्रकरणांची संख्या Cases Currently under Final in Court	वर्ग केलेल्या प्रकरणांची संख्या No. of Cases send over	तपासावर शिल्लक असलेल्या प्रकरणांची संख्या No. of Cases pending investigation	चोरीस गेलेल्या मालाची अंदाजे किंमत Approx Value of Stolen Property	परत मिळालेल्या मालाची अंदाजे किंमत Approx Value of the Recovered Property
11	12	13	14	15	16	17	18
05	00	–	08	01	48	–	–
03	01	–	09	01	42	–	–
04	–	–	10	01	35	–	–
–	–	–	01	–	07	–	–
02	–	–	01	01	10	–	–
–	–	–	01	01	04	–	–
00	–	–	–	–	02	–	–
00	–	–	–	–	01	–	–
–	–	–	–	–	01	–	–
–	–	–	–	–	–	–	–
–	–	–	–	–	–	–	–
–	–	–	–	–	–	–	–
00	–	–	02	–	02	1202000	–
–	–	–	02	–	02	–	–
–	–	–	02	–	02	–	–
23	–	–	61	06	118	1347465383	100000
11	–	–	56	05	118	1402189333	–
21	–	–	60	21	119	1336415299	–
–	–	–	03	–	–	–	–
–	–	–	03	–	–	–	–
–	–	–	03	–	–	–	–
11	–	–	05	01	58	–	–
02	–	–	01	01	54	–	–
01	–	–	–	01	57	–	–
02	01	–	–	02	13	–	–
01	–	–	–	–	19	–	–
03	–	–	02	–	20	–	–
01	–	–	01	–	05	–	–
–	–	–	01	–	05	–	–
–	–	–	01	–	07	–	–

अपर पोलीस महासंचालक, गुन्हा अन्वेषण विभाग (गुन्हे शाखा), महाराष्ट्र राज्य, पुणे

तक्ता

अ. क्र. / Sr. No.	गुन्ह्याचा तपशील / Description of Crime	वर्ष / Year	वर्षाच्या सुरूवातीस तपासावर असलेले पेंडिंग / No. of enquiries cases pending investigation at the begining of the year	चालू वर्षात दाखल झालेले गुन्हे / Cases Registered in the current year	गुन्ह्यांची एकूण संख्या / Total No. of Cases	तपास केलेले गुन्हे / No. of cases Investi-gation	तपास करून निकाली काढलेले गुन्हे / No. of cases detected and Disposed: अ.फा. / A Final	ब.फा. / B Final	क.फा / C Final
1	2	3	4	5	6	7	8	9	10
				ठाणे व कोल्हापूर पथक					
1	सहकारी सोसायटी	2019	04	01	05	02	–	–	–
	Co-operative	2020	03	–	03	01	–	–	–
	Societies	2021	03	–	03	01	–	–	–
2	पोलीस खात्यातील	2019	–	–	–	–	–	–	–
	Police Stations and	2020	–	–	–	–	–	–	–
	Police Offices	2021	–	–	–	–	–	–	–
3	इतर खात्यातील	2019	–	–	–	–	–	–	–
	Other Departments	2020	–	–	–	–	–	–	–
		2021	–	–	–	–	–	–	–
				नाशिक व औरंगाबाद पथक					
1	सहकारी सोसायटी	2019	12	03	15	–	–	–	–
	Co-operative	2020	11	03	14	01	–	–	–
	Societies	2021	10	–	10	01	01	–	–
2	पोलीस खात्यातील	2019	–	–	–	–	–	–	–
	Police Stations and	2020	–	–	–	–	–	–	–
	Police Offices	2021	–	–	–	–	–	–	–
3	इतर खात्यातील	2019	14	01	15	01	–	–	–
	Other Departments	2020	14	01	15	–	–	–	–
		2021	15	–	15	–	–	–	–
				नागपूर व अमरावती पथक					
1	सहकारी सोसायटी	2019	09	01	10	–	–	–	–
	Co-operative	2020	10	–	10	–	–	–	–
	Societies	2021	10	–	10	–	–	–	–
2	पोलीस खात्यातील	2019	–	–	–	–	–	–	–
	Police Stations and	2020	–	–	–	–	–	–	–
	Police Offices	2021	–	–	–	–	–	–	–
3	इतर खात्यातील	2019	15	01	16	03	–	–	–
	Other Departments	2020	13	07	20	03	–	–	–
		2021	12	–	12	–	–	–	–

(Upto 30-9-2021)

यांचेकडे तपासासाठी आलेल्या अपहारासंबंधीच्या गुन्ह्यांची पथकवार माहिती दर्शविणारा तक्ता

२२-अ

कोर्टात पाठविलेल्या गुन्ह्यांची संख्या Total No. of Cases send to Court	शाबीत झालेल्या गुन्ह्यांची संख्या Cases Convicted	सुटलेल्या गुन्ह्यांची संख्या No. of Cases Dis-charged	कोर्टात चालू असलेल्या गुन्ह्यांची संख्या Cases Currently under Final Cases in Court	वर्ग केलेल्या गुन्ह्यांची संख्या No. of Cases send over	तपासावर असलेले गुन्हे No. of Cases pending investigation.	अपहाराची रक्कम (अंदाजे) Approx. Value of Stolen Property	ज्या खटल्या-बाबत तजवीज केली अशी रक्कम (अंदाजे) Approx. Amount Stand by for the Cases
11	12	13	14	15	16	17	18
			THANE AND KOLHAPUR UNIT				
02	–	–	–	–	03	–	–
01	–	–	–	–	02	125444699	–
01	–	–	–	–	02	124971562	–
–	–	–	–	–	–	–	–
–	–	–	–	–	–	–	–
–	–	–	–	–	–	–	–
–	–	–	–	–	–	–	–
–	–	–	–	–	–	–	–
–	–	–	–	–	–	–	–
			NASHIK AND AURANGABAD UNIT				
00	–	–	04	–	15	2395110913	–
01	–	–	04	–	13	2409788302	–
–	–	–	03	–	09	2381007487	–
–	–	–	–	–	–	–	–
–	–	–	–	–	–	–	–
–	–	–	–	–	–	–	–
01	–	–	–	–	14	261762930	–
–	–	–	–	–	15	261757930	–
–	–	–	02	–	15	261757930	–
			NAGPUR AND AMRAVATI UNIT				
–	–	–	–	–	10	–	–
–	–	–	–	–	10	–	–
–	01	–	01	–	10	–	–
–	–	–	–	–	–	–	–
–	–	–	–	–	–	–	–
–	–	–	–	–	–	–	–
03	–	–	–	–	13	–	–
–	–	–	–	–	17	–	–
–	–	–	–	–	12	–	–

तक्ता

1	2	3		4	5	6	7	8	9	10
				पुणे पथक / भरारी पथक, पुणे / आर्थिक गुन्हे शाखा, पुणे						
1	सहकारी सोसायटी चौकशा	2019	. .	28	02	30	22	–	–	–
	Co-operative	2020	. .	13	01	14	12	–	–	–
	Societies Enquiries.	2021	. .	02	–	02	–	–	–	–
2	पोलीस खात्यातील चौकशा	2019	. .	–	–	–	–	–	–	–
	Police Stations and	2020	. .	–	–	–	–	–	–	–
	Police Offices Enquiries	2021	. .	–	–	–	–	–	–	–
3	इतर खात्यातील चौकशा	2019	. .	10	–	10	02	02	–	–
	Other Departments	2020	. .	10	–	10	07	04	–	–
	Enquiries	2021	. .	05	–	05	03	03	–	–

(Figures for the year 2021 are upto 30-9-2021)

२२-अ - चालू

11	12	13	14	15	16	17	18
PUNE UNIT / FLYING SQUAD, PUNE / ECONOMIC CRIME CELL, PUNE							
22	–	–	–	–	08	631025802	–
12	–	–	–	–	02	481865118	–
–	–	–	–	–	02	2409000000	–
–	–	–	–	–	–	–	–
–	–	–	–	–	–	–	–
–	–	–	–	–	–	–	–
–	–	–	–	–	08	554835474	–
03	–	–	–	–	03	429781049	–
–	–	–	–	–	02	429781049	–

कोल्हापूर, नाशिक, औरंगाबाद, अमरावती, आर्थिक गुन्हे शाखा, पुणे व भरारी पथक येथील गुन्हे अन्वेषण शाखा, महाराष्ट्र राज्य, पुणे यांच्या पथकाकडे चौकशीसाठी आलेल्या अपहारासंबंधीच्या प्रकरणांच्या चौकशीचा तपशील दाखविणारा तक्ता

तक्ता २३ TABLE XXIII

अ. क्र. Sr. No.	तपशील Description	वर्ष Year	वर्षाच्या सुरुवातीस शिल्लक चौकशा No. of Enquiries Pending at the begining of the year	चालू वर्षात मिळालेल्या चौकशा Enquiries Recd. during the year	एकूण चौकशा Total No. of Enquiries	चालू वर्षात पूर्ण केलेल्या चौकशा Total No. of Enquiries completed during the year	वर्षाअखेर शिल्लक असलेल्या चौकशा No. of Enquiries Pending at the end of the year
1	2	3	4	5	6	7	8
	कोल्हापूर पथक KOLHAPUR UNIT						
1	सहकारी संस्थातील चौकशा Enquiries in Co-operative Societies	2019	–	–	–	–	–
		2020	–	–	–	–	–
		2021	–	–	–	–	–
2	पोलीस खात्यातील चौकशा Enquiries in Police Department	2019	–	–	–	–	–
		2020	–	–	–	–	–
		2021	–	–	–	–	–
3	इतर खात्यातील चौकशा Enquiries in Other Departments	2019	–	–	–	–	–
		2020	–	–	–	–	–
		2021	–	–	–	–	–
	नाशिक पथक NASHIK UNIT						
1	सहकारी संस्थातील चौकशा Enquiries in Co-operative Societies	2019	06	–	06	03	03
		2020	03	01	04	01	03
		2021	–	–	–	–	–
2	पोलीस खात्यातील चौकशा Enquiries in Police Department	2019	–	–	–	–	–
		2020	–	–	–	–	–
		2021	–	–	–	–	–
3	इतर खात्यातील चौकशा	2019	–	–	–	–	–
		2020	–	01	01	–	01
		2021	01	–	01	–	01

(Figures for the year 2021 are upto 30-9-2021)

तक्ता २३--चालू
TABLE XXIII–*contd.*

1	2	3	4	5	6	7	8
			औरंगाबाद पथक AURANGABAD UNIT				
1	सहकारी संस्थांतील चौकशा	2019	–	–	–	–	–
	Enquiries in Co-operative	2020	–	–	–	–	–
	Societies	2021	–	–	–	–	–
2	पोलीस खात्यातील चौकशा	2019	–	–	–	–	–
	Enquiries in Police Department	2020	–	–	–	–	–
		2021	–	–	–	–	–
3	इतर खात्यातील चौकशा	2019	01	–	01	–	01
	Enquiries in Other Departments	2020	01	–	01	01	–
		2021	–	–	–	–	–
			अमरावती पथक AMRAVATI UNIT				
1	सहकारी संस्थांतील चौकशा	2019	–	–	–	–	–
	Enquiries in Co-operative	2020	–	–	–	–	–
	Societies	2021	–	–	–	–	–
2	पोलीस खात्यातील चौकशा	2019	–	–	–	–	–
	Enquiries in Police Department	2020	–	–	–	–	–
		2021	–	–	–	–	–
3	इतर खात्यातील चौकशा	2019	–	–	–	–	–
	Enquiries in Other Departments	2020	–	–	–	–	–
		2021	–	–	–	–	–
			आर्थिक गुन्हे शाखा, पुणे ECONOMIC CRIME CELL, PUNE				
1	सहकारी संस्थांतील चौकशा	2019	–	–	–	–	–
	Enquiries in Co-operative	2020	–	–	–	–	–
	Societies	2021	–	–	–	–	–
2	पोलीस खात्यातील चौकशा	2019	–	–	–	–	–
	Enquiries in Police Department	2020	–	–	–	–	–
		2021	–	–	–	–	–
3	इतर खात्यातील चौकशा	2019	–	–	–	–	–
	Enquiries in Other Departments	2020	–	–	–	–	–
		2021	–	–	–	–	–

(Figures for the year 2021 are upto 30-9-2021)

तक्ता २३--चालू
TABLE XXIII–*contd.*

1	2	3	4	5	6	7	8
			नागपूर पथक NAGPUR UNIT				
1	सहकारी संस्थातील चौकशा	2019	–	–	–	–	–
	Enquiries in Co-operative	2020	–	–	–	–	–
	Societies.	2021	–	–	–	–	–
2	पोलीस खात्यातील चौकशा	2019	–	–	–	–	–
	Enquiries in Police Department	2020	–	–	–	–	–
		2021	–	–	–	–	–
3	इतर खात्यातील चौकशा	2019	–	–	–	–	–
	Enquiries in Other Departments	2020	–	–	–	–	–
		2021	–	–	–	–	–
			पुणे पथक PUNE UNIT				
1	सहकारी संस्थातील चौकशा	2019	–	–	–	–	–
	Enquiries in Co-operative	2020	–	–	–	–	–
	Societies.	2021	–	–	–	–	–
2	पोलीस खात्यातील चौकशा	2019	–	–	–	–	–
	Enquiries in Police Department	2020	–	–	–	–	–
		2021	–	–	–	–	–
3	इतर खात्यातील चौकशा	2019	–	–	–	–	–
	Enquiries in Other Departments	2020	–	–	–	–	–
		2021	–	–	–	–	–
			भरारी पथक FLYING SQUAD				
1	सहकारी संस्थातील चौकशा	2019	–	–	–	–	–
	Enquiries in Co-operative	2020	–	–	–	–	–
	Societies.	2021	–	–	–	–	–
2	पोलीस खात्यातील चौकशा	2019	–	–	–	–	–
	Enquiries in Police Department	2020	–	–	–	–	–
		2021	–	–	–	–	–
3	इतर खात्यातील चौकशा	2019	01	–	01	–	01
	Enquiries in Other Departments	2020	01	–	01	–	01
		2021	01	–	01	–	01
			ठाणे / कोकण भवन KOKAN UNIT				
1	सहकारी संस्थातील चौकशा	2019	01	–	01	–	01
	Enquiries in Co-operative	2020	01	–	01	–	01
	Societies.	2021	01	–	01	–	01
2	पोलीस खात्यातील चौकशा	2019	–	–	–	–	–
	Enquiries in Police Department	2020	–	–	–	–	–
		2021	–	–	–	–	–
3	इतर खात्यातील चौकशा	2019	–	–	–	–	–
	Enquiries in Other Departments	2020	–	–	–	–	–
		2021	–	–	–	–	–

(Figures for the year 2021 are upto 30-9-2021)

तक्ता क्रमांक २४

श्वान पथकास (मुंबई व्यतिरिक्त) एकूण बोलविणेत आलेल्या माहितीचा तक्ता दिनांक ०१-०१-२०२० ते ३०-०९-२०२१

अनु. क्र.	श्वान पथकाचे नाव	श्वानांची संख्या	एकूण किती कॉल आले	एकूण किती कॉलमध्ये श्वान गेला	किती माणसे दाखविली	किती घरे दाखविली	मार्गदर्शन	किती गुन्हे उघडकीस आले
१	२	३	४	५	६	७	८	९
१	अकोला ..	४	५२	५२	०१	--	३६	०५
२	बुलढाणा ..	४	८५	८५	०४	०१	७७	०७
३	यवतमाळ ..	४	६२	६२	०३	--	५९	०३
४	वाशिम ..	०३	५०	५०	--	०१	४९	०१
५	अमरावती ग्रामीण .. (श्वान पथक नाही)	--	--	--	--	--	--	--
	अमरावती परिक्षेत्र ..	**१५**	**२४९**	**२४९**	**०८**	**०२**	**२२१**	**१६**
६	औरंगाबाद ग्रामीण ..	३	९६	९६	--	--	८०	--
७	जालना ..	४	१२०	१२०	०१	--	११९	०१
८	बीड ..	४	१३	१३	--	--	--	--
९	उस्मानाबाद ..	४	१३५	१३५	०४	०९	१०९	२१
	औरंगाबाद परिक्षेत्र ..	**१५**	**३६४**	**३६४**	**०५**	**०९**	**३०८**	**२२**
१०	नांदेड ..	१०	१३४	१३४	०१	०१	८८	०२
११	लातूर ..	४	७२	७२	०६	--	--	--
१२	परभणी ..	३	९५	९५	--	--	६७	--
१३	हिंगोली ..	४	३८	३८	--	--	१५	--
	नांदेड परिक्षेत्र ..	**२१**	**३३९**	**३३९**	**०७**	**०१**	**१७०**	**०२**
१४	कोल्हापूर ..	५	१४३	१४३	--	--	९२	०१
१५	सांगली ..	४	८९	८९	०१	--	०८	०२
१६	सातारा ..	०४	१०४	१०४	०२	--	७१	०३
१७	पुणे ग्रामीण ..	५	१२३	१२३	--	--	१२३	०३
१८	सोलापूर ग्रामीण ..	४	९७	९७	--	--	९७	--
	कोल्हापूर परिक्षेत्र ..	**२२**	**५५६**	**५५६**	**०३**	**--**	**३९१**	**०९**
१९	नागपूर ग्रामीण ..	५	९२	९२	--	--	--	--
२०	वर्धा ..	४	३५	३५	--	--	--	--
२१	भंडारा ..	३	६३	६३	०२	०१	५५	०३
२२	चंद्रपूर ..	१०	३१	३१	०२	--	२९	०२
२३	राजुरा ..	०३	१३	१३	--	--	१३	--
	नागपूर परिक्षेत्र ..	**२५**	**२३४**	**२३४**	**०४**	**०१**	**९७**	**०५**

तक्ता क्रमांक २४--चालू

श्वान पथकास (मुंबई व्यतिरिक्त) एकूण बोलाविणेत आलेल्या माहितीचा तक्ता दिनांक ०१-०१-२०२० ते ३०-०९-२०२१—चालू

१	२		३	४	५	६	७	८	९
२४	गडचिरोली	..	१३	१००	१००	--	--	०२	०१
२५	अहेरी	..	०७	९९	९९	--	--	०१	--
२६	गोंदिया	..	०८	४५५	४५५	०२	०५	०८	०७
	गडचिरोली परिक्षेत्र	..	**२८**	**६५४**	**६५४**	**०२**	**०५**	**११**	**०८**
२७	नाशिक ग्रामीण	..	०३	६९	६९	--	--	३८	०१
२८	अहमदनगर	..	५	४२१	४२१	--	--	२७५	०१
२९	धुळे	..	०३	६२	६२	--	--	६१	०२
३०	जळगाव	..	०४	१४७	१४७	--	--	७३	--
३१	नंदुरबार	..	०४	३१	३१	--	--	३०	०१
	नाशिक परिक्षेत्र	..	**१९**	**७३०**	**७३०**	**--**	**--**	**४७७**	**०५**
३२	ठाणे ग्रामीण	..	२	५२	५२	०४	--	१५	०४
३३	रायगड	..	५	१०४	१०४	०१	--	२८	०१
३४	रत्नागिरी	..	५	११५	११५	०१	०२	२३	०५
३५	पालघर (श्वान पथक नाही)	..	--	--	--	--	--	--	--
३६	सिंधुदुर्ग	..	४	२०	२०	०१	--	१८	०३
	ठाणे परिक्षेत्र	..	**१६**	**२९१**	**२९१**	**०७**	**०२**	**८४**	**१३**
३७	मुंबई लोहमार्ग	..	२	१९१	१९१	--	--	--	०१
३८	नागपूर लोहमार्ग	..	४	४६८	४६८	--	--	--	--
३९	पुणे लोहमार्ग	..	४	--	--	--	--	--	--
	रेल्वे परिक्षेत्र	..	**१०**	**६५९**	**६५९**	**--**	**--**	**--**	**--**
४०	पुणे शहर	..	१०	७६	७६	०१	--	६१	०१
४१	सोलापूर शहर	..	०५	१०८	१०८	--	--	९३	०४
४२	नाशिक शहर	..	४	९१	९१	--	--	९१	०१
४३	औरंगाबाद शहर	..	६	२३७	२३७	०१	--	२३७	०१
४४	अमरावती शहर	..	५	११२	११२	०१	--	७७	०१
४५	नागपूर शहर	..	०९	९३	९३	--	--	३५	--
४६	ठाणे शहर	..	६	४८	४८	०१	०३	०७	०१
४७	पिंपरी-चिंचवड (श्वान पथक नाही)	..	--	--	--	--	--	--	--
४८	नवी मुंबई	..	०२	६१	६१	--	--	१५	--
	आयुक्तालय	..	**४७**	**८२६**	**८२६**	**०४**	**०३**	**६१६**	**०९**
	एकूण	..	**२१८**	**४९०२**	**४९०२**	**४०**	**२३**	**२३७५**	**९०**

टीप :-- (१) वरील तक्त्यामध्ये अमरावती ग्रा., पालघर आणि पिंपरी-चिंचवड येथे श्वान पथके नाहीत.

(२) मुंबई गुन्हे आणि मुंबई सरंक्षण येथील श्वान पथकांची माहिती वरील तक्त्यामधून वगळण्यात आलेली आहे.

(३) बी. डी. डी. एस. पथकामधील श्वानांची माहिती वरील तक्त्यामध्ये नमूद केलेली नाही.

(क) हस्ताक्षर आणि छायाचित्र केंद्र

(क) हस्ताक्षर विभागामध्ये खालील प्रकारचे वादग्रस्त दस्तऐवज परीक्षणासाठी येतात.

१. वादग्रस्त सह्या, २. वादग्रस्त लिखाण, ३. लिखाणात केलेले बदल, ४. खऱ्या दस्तऐवजांवर चुकीच्या पद्धतीने किंवा फसव्या रीतीने बदल करणे, ५. निनावी पत्रे, ६. दोन हस्ताक्षराच्या मध्ये लिहिलेले अक्षर, ७. रेषेचा क्रम ओळखणे (Sequence of stocke), ८. भौतिक व रासायनिक खाडाखोड, ९. टंकलेखन, छापील दस्तऐवज, १० रबरी शिक्के, ११ धमकी पत्रे, आत्महत्या करताना लिहिलेली चिठ्ठी.

या विभागीतील दस्तऐवज परीक्षक हे दस्तऐवजांबाबत वेगवेगळ्या मा. न्यायालयामध्ये तज्ज्ञ साक्षी देऊन न्यायदानामध्ये मदत करतात.

हस्ताक्षर व छायाचित्र केंद्र, गुन्हा अन्वेषण विभाग, महाराष्ट्र राज्य यांच्या दस्तऐवज विभागांकडे तपासणीसाठी आलेल्या प्रकरणांबाबत आणि दस्तऐवजांबाबत कार्यभार दर्शविणारा तक्ता

तक्ता २५

तक्ता "अ"

विभाग	वर्ष	वर्षाच्या सुरुवातीस शिल्लक प्रकरणांची संख्या	वर्षाच्या सुरुवातीस शिल्लक दस्तऐवजांची संख्या	चालू वर्षात दाखल प्रकरणांची संख्या	चालू वर्षात दाखल दस्तऐवजांची संख्या	एकूण प्रकरणांची संख्या	एकूण दस्तऐवजांची संख्या	चालू वर्षात निकाली काढलेल्या प्रकरणांची संख्या	चालू वर्षात निकाली काढलेल्या दस्तऐवजांची संख्या	चालू वर्षअखेर शिल्लक प्रकरणांची संख्या	चालू वर्षअखेर शिल्लक दस्तऐवजांची संख्या
१	२	३	४	५	६	७	८	९	१०	११	१२
पुणे ...											
मुंबई ...	२०१९	७०९९	४११६६९	२५३९	१४२७०४	९६३८	५७५७१९	२१३३	१२०१७१	७५०५	४५५५५८
नागपूर ...											
औरंगाबाद ...											
पुणे ...											
मुंबई ...	२०२०	७५०५	४५५५५८	१८१९	१०८५४२	९३२४	५६२३९५	२००७	१२०४९३	७३१७	४४३६०३
नागपूर ...											
औरंगाबाद ...											
पुणे ...											
मुंबई ...	२०२१	७३१७	४४३६०३	१८६८	११२०८०	९१६१	५५५६८३	१७३६	१०३३२९	७४२५	४५२३५४
नागपूर ...											
औरंगाबाद ...											

३०-९-२०२१

हस्ताक्षर व छायाचित्र केंद्र, गुन्हा अन्वेषण विभाग, महाराष्ट्र राज्य यांच्याकडे दिवाणी न्यायालये, स्थानिक संस्था इत्यादींकडून पैसे देण्याच्या तत्त्वावर आलेली प्रकरणे व शासनाला मिळालेला महसूल दर्शविणारा तक्ता

तक्ता "ब"

तक्ता २६ TABLE XXVI

उपकेंद्र Sub Centre	वर्ष Year	न्यायालयाकडून आलेल्या प्रकरणांची संख्या No. of Cases Recd. by Court	स्थानिक शासित संस्था व इतर पब्लिक बॉडीज यांजकडून आलेली प्रकरणे No of Cases Recd. by Local Governed Bodies and other Public Bodies	शासनाकडे महसूल Revenue to the Government		
				दस्तऐवज तपासणी शुल्क Document Examination Fees	छायाचित्रलेखन मूल्य आकारणी Photography Examination Fees	प्रवास भाडे, भत्ता इ. Travelling Expenses Allowances, others
1	2	3	4	5	6	7
पुणे Pune ... मुंबई Mumbai ... नागपूर Nagpur ... औरंगाबाद Aurangabad	2019	147	15	51000	12201	--
पुणे Pune ... मुंबई Mumbai ... नागपूर Nagpur ... औरंगाबाद Aurangabad	2020	54	23	22900	10230	--
पुणे Pune ... मुंबई Mumbai ... नागपूर Nagpur ... औरंगाबाद Aurangabad	2021	31	11	18100	13475	2000

(upto 30-9-2021)

महाराष्ट्र राज्य गुन्हे अन्वेषण विभागातील छायाचित्र उपकेंद्रामध्ये खालील वर्गीकृत प्रकरणांमध्ये छायाचित्रे काढली जातात :–

(१) दस्तऐवज तपासणीसांच्या कामातील दस्तऐवज, (२) अंगुलीमुद्रा केंद्राकडील दस्तऐवज, (३) चान्सप्रिंट प्रकरणे, (४) एम. ओ. बी. गुन्हेगार

छायाचित्रण विभाग, गुन्हे अन्वेषण विभाग, महाराष्ट्र राज्य येथे दाखल व निर्गती झालेल्या प्रकरणांची तपशीलवार माहिती

तक्ता २७ TABLE XXVII

तक्ता "क"

अ. क्र. Sr. No.	बाब Particulars	प्रकरणांची संख्या २०१९ Chapter Cases 2019		प्रकरणांची संख्या २०२० Chapter Cases 2020		प्रकरणांची संख्या २०२१ (दि. ३०-९-२०२१ पर्यंत) Chapter Cases 2021 (Upto 30-9-2021)	
		दाखल Register	निकाली Disposed	दाखल Register	निकाली Disposed	दाखल Register	निकाली Disposed
1	2	3	4	5	6	7	8
1	दस्तऐवज विभागातील प्रकरणे ..	1190	1190	1153	1153	923	923
2	अंगुलीमुद्रा विभागातील प्रकरणे ..	105	105	74	74	75	63
3	चान्स प्रिंट प्रकरणे ..	–	–	–	–	–	–
4	इतर प्रकरणे ..	136	136	86	86	54	54

(upto 30-9-2021)

हस्ताक्षर व छायाचित्रण केंद्र, गुन्हा अन्वेषण विभाग, यांच्या छायाचित्रण विभागात झालेल्या
एक्सपोझर व फोटोप्रिंटस्ची तपशीलवार माहिती दर्शविणारा तक्ता

तक्ता २७–चालू TABLE XXVII –*contd.*

तक्ता "ड"

अ. क्र. Sr. No.	नाव Name	प्रकरणांची संख्या २०१९ Chapter Cases 2019		प्रकरणांची संख्या २०२० Chapter Cases 2020		प्रकरणांची संख्या २०२१ (दि. ३०-९-२०२१ पर्यंत) Chapter Cases 2021 (Upto 30-9-2021)	
		डिजीटल फोटो Negative	प्रिंटस् Photoprints	डिजीटल फोटो Negative	प्रिंटस् Photoprints	डिजीटल फोटो Negative	प्रिंटस् Photoprints
1	2	3	4	5	6	7	8
1	दस्तऐवज विभागातील प्रकरणे ..	122265	4209	43445	1675	43444	1579
2	अंगुलीमुद्रा विभागातील प्रकरणे ..	1287	1760	896	1598	1361	2082
3	चान्स प्रिंट प्रकरणे ..	–	–	–	–	–	–
4	इतर ..	2942	1185	1781	2413	1305	1410

(upto 30-9-2021)

महाराष्ट्र राज्य गुन्हे अन्वेषण विभागातील छायाचित्रण उपकेंद्रामध्ये खालील वर्गीकृत प्रकरणांमध्ये छायाचित्रे काढली जातात : --

(१) दस्तऐवज तपासणीसांच्या कामातील दस्ताऐवज.

(२) अंगुली मुद्रा केंद्राकडील दस्तऐवज.

(३) चान्सप्रिंन्ट प्रकरणे.

(४) एम.ओ.बी. गुन्हेगार.

(ई) अंगुली मुद्रा केंद्र (E) Finger Print Bureau

अभिलेख

प्रथम शिक्षा झालेल्या अशा सर्व गुन्हेगारांच्या दहा बोटांचे ठसे असलेल्या अंगुलीमुद्रा अभिलेख पत्रिका, अंगुलीमुद्रा अनुसूची कलमाप्रमाणे (शेड्युल) पोलीस स्टेशनमधील अंगुली मुद्रा यंत्रचालक घेत असतात. या सर्व अंगुली मुद्रा अभिलेख पत्रिका जिल्हा मुख्य यंत्रचालकामार्फत मूळ अभिलेखावर संग्रहित करण्याकरिता अंगुली मुद्रा केंद्राकडे पाठविल्या जातात. सदरच्या अंगुली मुद्रा अभिलेख पत्रिका तपासून त्यांचे वर्गीकरण व चाचणी केल्यानंतर त्या पत्रिका स्कॅनरवर स्कॅन करून संगणकीकृत केल्यानंतर वर्गीकरणाप्रमाणे मूळ अभिलेखावर ठेवल्या जातात. अशा तऱ्हेने मुख्य अभिलेख तयार होतो. अशा अभिलेखातून प्रतिवर्षी अंगुली मुद्रा मॅन्युअलमधील (अभिलेख) नाश करण्याचे नियमाप्रमाणे सर्व अभिलेख चाळून त्यातील नाश करण्यायोग्य अंगुली मुद्रा अभिलेख पत्रिका नाश करण्यासाठी अभिलेख्यावरून काढून टाकण्यात येतात. याप्रकारे अंगुली मुद्रा अभिलेख अद्ययावत ठेवण्यात येतो.

कार्यक्रम अंदाजपत्रक २०२१-२०२२ करिता तक्तानिहाय माहिती खालीलप्रमाणे आहे

तक्ता २८ TABLE XXVIII

अ. क्र.	ठिकाण	वर्ष	वर्षारंभि अभिलेखावर शिक्षा असलेल्या इसमांच्या अंगुली मुद्रा पत्रिकांची संख्या	मागील वर्षाच्या प्रलंबित अभिलेख पत्रिका	प्रथम शिक्षा असलेल्या इसमांच्या अभिलेखासाठी आलेल्या अंगुली मुद्रा पत्रिकांची संख्या	बेरीज (रकाना ४+५+६)	नाश करण्याचे नियमान्वये अभिलेखावरून काढून टाकलेल्या अंगुली मुद्रा पत्रिकांची संख्या	प्रलंबित अभिलेख पत्रिका	अभिलेखावर शिल्लक असणाऱ्या अंगुली मुद्रा पत्रिकांची संख्या (रकाना ७-८-९)
Sr. No.	Place	Year	Total No. of F.P. slips in the beginning of the year	Last years pending F.P. slips	Total No. of F.P. slips for the record	Total columns 4 + 5+ 6)	Total Number of F. P. slips eliminated as per F. P. B. Manual	Pending F. P. slips on the record	F. P. slips balanced on the record (columns 7- 8- 9)
1	2	3	4	5	6	7	8	9	10
१	अंगुली मुद्रा केंद्र, पुणे	... २०१९	९८२२३	०	३९२६	१०२१४९	०	०	१०२१४९
		२०२०	१०१४९	०	१५४३	१०३६९२	०	०	१०३६९२
		सप्टें. २०२१	१०३६९२	०	१२९६	१०४९८८	०	०	१०४९८८
२	अंगुली मुद्रा केंद्र, मुंबई	... २०१९	१४३२६२	०	६१५६	१४९४१८	०	०	१४९४१८
		२०२०	१४९४१८	०	१५२९	१५०९४७	०	०	१५०९४७
		सप्टें. २०२१	१५०९४७	०	१८६९	१५२८१६	०	०	१५२८१६

तक्ता २८–चालू TABLE XXVIII–*contd.*

अ. क्र.	ठिकाण	वर्ष	वर्षारंभि अभिलेखावर शिक्षा असलेल्या इसमांच्या अंगुली मुद्रा पत्रिकांची संख्या	मागील वर्षाच्या प्रलंबित अभिलेख पत्रिका	प्रथम शिक्षा असलेल्या इसमांच्या अभिलेखासाठी आलेल्या अंगुली मुद्रा पत्रिकांची संख्या	बेरीज (रकाना ४+५+६)	नाश करण्याचे नियमान्वये अभिलेखावरून काढून टाकलेल्या अंगुली मुद्रा पत्रिकांची संख्या	प्रलंबित अभिलेख पत्रिका	अभिलेखावर शिल्लक असणाऱ्या अंगुली मुद्रा पत्रिकांची संख्या (रकाना ७-८-९)
Sr. No.	Place	Year	Total No. of F.P. slips in the beginning of the year	Last years pending F.P. slips	Total No. of F.P. slips for the record	Total columns 4 + 5+ 6)	Total Number of F. P. slips eliminated as per F. P. B. Manual	Pending F. P. slips on the record	F. P. slips balanced on the record (columns 7- 8- 9)
1	2	3	4	5	6	7	8	9	10
३	अंगुली मुद्रा केंद्र, नागपूर ...	२०१९	४९६२६	०	१७२७	५१३५३	०	०	५१३५३
		२०२०	५१३५३	०	१४३४	५२७८७	०	०	५२७८७
		सप्टें. २०२१	५२७८७	०	२१३८	५४९२५	०	०	५४९२५
४	अंगुली मुद्रा केंद्र, औरंगाबाद ...	२०१९	२०५०४	०	२१३०	२२६२४	०	०	२२६३४
		२०२०	२२६३४	०	१०६०	२३६९४	०	०	२३६९४
		सप्टें. २०२१	२३६९४	०	७०१	२४३९५	०	०	२४३९५

पोलीस प्रतिदिनी काही संशयितांना अटक करतात. त्यांचा गुन्हेगारीमधील पूर्व इतिहास त्यांना माहीत नसतो. संशयितांचा पूर्व इतिहास (पूर्व शिक्षा/पूर्व अटक तपशील) जाणून घेण्याकरिता संशयितांच्या दहा बोटांची अंगुली मुद्रा पत्रिका पोलीस स्टेशनला तयार केली जाते. या पत्रिकेला अंगुली मुद्रा शोधपत्रिका म्हणतात.

फॅक्टस् संगणकीय यंत्रणा, सेंट्रल सर्व्हर, अंगुली मुद्रा केंद्र, पाषाण, पुणे येथे स्थित असून त्यात गुन्हेगारांचे मूळ अभिलेख संगणकीकृत करून संग्रहित करण्यात आलेले आहे. राज्यातील जिल्हा स्तरावरील ४३ रिमोट क्वेरी वर्क स्टेशनशी दूरध्वनीद्वारे ऑनलाईन जोडण्या केलेल्या होत्या. राज्यातील जिल्हानिहाय ४३ रिमोट क्वेरी वर्क स्टेशन कार्यान्वित असून दूरध्वनीद्वारे ऑनलाईन प्रणालीने अंगुली मुद्रा शोधपत्रिकांची (Central Server, F.P.B., Pune) मुख्य संगणकावर शोध घेण्याचे / पडताळणी करून त्वरित निकाल रिमोट क्वेरी वर्क स्टेशन निहाय देण्याचे काम दिनांक १ जून २०१२ पर्यंत चालू होते. दिनांक २ जून २०१२ रोजी (Central Server, F.P.B., Pune) येथील सेंट्रल सर्व्हर बंद पडल्यामुळे सदरचे कामकाज आजतागायत मॅन्युअली सुरू आहे.

सदर केंद्राशी या शोधपत्रिका, गुन्हेगारांचा पूर्व इतिहास (पूर्व शिक्षा/पूर्व अटक तपशील) जाणून घेण्याकरिता जिल्हा स्तरावरील उपकेंद्रामधून (रिमोट क्वेरी वर्क स्टेशनवरून) ऑनलाईन पाठविल्या जातात. सदर तपासणीचे निकाल ऑनलाईन सर्व्हर स्टेशन, पाषाणकडून ४३ वर्क स्टेशनला पाठविले जातात. तसेच, सदर संशयितांच्या अंगुली मुद्रा पत्रिका संगणकावर/अभिलेखावर संग्रहित करण्यात येतात. त्यामुळे सदर संशयितास पुन्हा अटक झाल्यास पूर्वी किती वेळा व कोणत्या पोलीस ठाण्यात अटक झाली होती, इत्यादी माहिती अंगुली मुद्रा केंद्राद्वारे कळविली जाते.

तक्ता २९ TABLE XXIX

अ.क्र. Sr. No.	ठिकाण Place	वर्ष Year	वर्षारंभी पडताळा पाहण्यासाठी शोधपत्रिकांची संख्या Total No. of F.P. Search slips in the Begining of the year	वर्षभरात आलेल्या नवीन शोध-पत्रिकांची संख्या Total No. of F.P. slips for the Search	बेरीज रकाना क्रमांक (४ + ५) Total (4 + 5)	पडताळा पाहिलेल्या शोधपत्रिकांची संख्या (एकूण कार्यवाही) Total No. of F.P. slips Search	वर्षअखेर पडताळा पाहण्यासाठी शिल्लक शोध-पत्रिकांची संख्या रकाना क्रमांक (६ – ७) Total No. of F. P. slips pending for search at the end of the year (6 – 7)
1	2	3	4	5	6	7	8
१	अंगुली मुद्रा केंद्र, पुणे	2019	38067	71529	101596	103592	6004
	Pune	2020	6004	44168	50172	44769	5403
		सप्टें. 2021	5403	48078	53481	49575	3906
२	अंगुली मुद्रा केंद्र, मुंबई	2019	8817	12589	21406	21406	0
	Mumbai	2020	0	6611	6611	6337	274
		सप्टें. 2021	274	6733	7007	7007	0
३	अंगुली मुद्रा केंद्र, नागपूर	2019	19051	41481	60532	38323	22209
	Nagpur	2020	22209	23948	46157	45187	970
		सप्टें. 2021	970	19743	20713	20633	80
४	अंगुली मुद्रा केंद्र, औरंगाबाद	2019	4607	39981	44588	39327	5261
	Aurangabad	2020	5261	33774	39035	39035	0
		सप्टें. 2021	0	25752	25752	24834	918

(upto 30-9-2021)

ज्या इसमांना दुसऱ्या वेळी किंवा त्यानंतर पुन्हा शिक्षा होते, अशा इसमांच्या अंगुली मुद्रा अभिलेख पत्रिका अंगुली मुद्रा केंद्रात येतात. या अंगुली मुद्रा अभिलेख पत्रिकांचे पूर्ण वर्गीकरण करून अभिलेखावरील त्यांच्या मूळ अभिलेख पत्रिकेवर नवीन शिक्षा असलेल्या पत्रिकेवरील शिक्षेच्या नोंदी घेतल्या जातात. याप्रमाणे गुन्हेगारांच्या सर्व पूर्व शिक्षा चालू शिक्षेसह एकत्र मिळतात.

ज्या गुन्हेगारांना हद्दपार केले आहे / ज्यांची कार्यप्रणाली (एम. ओ. बी.) कार्डे काढलेली आहेत आणि ज्यांच्या अंगुली मुद्रा पत्रिका अनुक्रमे हद्दपारीबाबत किंवा गुन्हे कार्यप्रणाली (एम. ओ. बी.) नोंदणीसाठी अंगुली मुद्रा केंद्राकडे पाठविण्यात आल्या आहेत, अशा गुन्हेगारांच्याही अंगुली मुद्रा पत्रिकांचे पूर्ण वर्गीकरण करून त्यावरील नोंदी अभिलेखावरील त्यांच्या मूळ अभिलेख पत्रिकांवर घेण्यात येतात.

पोलीस ठाणे अधिकारी व तुरुंगाधिकारी हेही ठराविक गुन्ह्यासाठी संशय आलेल्या आणि पोलीस कैदेतून फरारी झालेले असे गुन्हेगार/संशयितांबद्दल अंगुली मुद्रा केंद्रात माहिती कळवितात. ही माहिती अभिलेखावर घेतली जाते. सदर गुन्हेगार/संशयितास त्यानंतर इतर कोठेही अटक झाली असल्यास त्याप्रमाणे संबंधित पोलीस ठाण्यास व ज्या पोलीस ठाण्याकडून अटक केली त्यास ही माहिती अंगुली मुद्रा केंद्राकडून तात्काळ पुरविली जाते.

दस्तऐवज

ज्यावर बोटांचे ठसे आहेत असे वादग्रस्त दस्तऐवज अंगुली मुद्रा तज्ज्ञांच्या अभिप्रायाकरिता तपासणीसाठी प्रतिवर्षी पोलीस ठाणे, न्यायालये, खाजगी व्यक्ती किंवा संस्था/केंद्रशासन यांचेकडून अंगुलीमुद्रा केंद्राकडे येतात. या दस्तऐवजांची विश्वसनीयता ही पूर्णपणे अंगुली मुद्रा केंद्राने पाठविलेल्या वादग्रस्त ठशांबद्दलचे असणारे अंगुली मुद्रा तज्ज्ञ अभिप्रायावर आधारित असते. अभिप्रायासाठी असणारे हे वादग्रस्त ठसे अंगुली मुद्रा केंद्राकडे पाठविल्या जाणाऱ्या नमुना ठशाबरोबर शास्त्रीय उपकरणांच्या साहाय्याने पडताळून पाहण्यात येतात व त्यानंतर अंगुली मुद्रा तज्ज्ञांचे अभिप्राय तयार करून हे अभिप्राय संबंधितांकडे परत पाठविले जातात.

कार्यक्रम अंदाजपत्रक सन २०२२-२०२३ करिता तक्तानिहाय माहिती खालीलप्रमाणे सादर आहे.

तक्ता ३० TABLE XXX

अ. क्र. Sr. No.	तपशील Particulars	अंगुली मुद्रा केंद्र पुणे Pune			अंगुली मुद्रा केंद्र मुंबई Mumbai			अंगुली मुद्रा केंद्र नागपूर Nagpur			अंगुली मुद्रा केंद्र औरंगाबाद Aurangabad		
		2019	2020	2021 (upto Sept. 2021)	2019	2020	2021 (upto Sept. 2021)	2019	2020	2021 (upto Sept. 2021)	2019	2020	2021 (upto Sept. 2021)
1	2	3	4	5	6	7	8	9	10	11	12	13	14
1	पुनर्दोष पत्रिका ... Subsequent Conviction Reports.	–	–	–	752	–	–	–	–	–	–	–	–
2	अभिलेखावर घेतलेल्या ... हद्दपार इसमांच्या नोंदी. Externment Notes taken on Record.	721	211	432	519	217	229	40	07	17	0	21	50
3	अभिलेखावर घेतलेल्या गुन्हे कार्यप्रणाली केंद्र इसमांच्या नोंदी. Modus Operandi Bureau Notes taken on Record.	0	0	0	0	0	0	0	0	0	0	0	0
4	पोलीस ठाणे अंमलदारास कार्यप्रणाली केंद्र इसमांबद्दल सूचना. Modus Operandi Bureau Traced Intimations to Police Station Officers.	03	0	0	0	0	0	0	0	0	0	0	0
5	अभिलेखावरील फरारी ... इसमांच्या नोंदी. Absconder's Notes taken on Record.	0	0	0	0	0	0	0	04	0	0	17	01

तक्ता ३०–चालू TABLE XXX–*contd.*

1	2	3	4	5	6	7	8	9	10	11	12	13	14
6	फरारी इसमांची पोलीस ... ठाण्यास सूचना. Traced Intimation of Absconder to Police Station.	04	0	0	0	0	0	0	0	0	0	0	0
7	मध्यवर्ती अंगुली मुद्रा केंद्र, ... दिल्ली येथे पाठविलेल्या अंगुली मुद्रा पत्रिका. F. I. Slips transmited to N. C. R. B., New Delhi.	4245	2277	2523	745	278	106	759	562	713	617	1274	654
8	मध्यवर्ती अंगुली मुद्रा केंद्र, दिल्ली येथे पाठविलेल्या पुन:दोष पत्रिका. C. R. Slips transmited to N. C. R. B., New Delhi.	0	0	0	0	0	0	0	0	0	0	0	0
9	अंगुली मुद्रा तज्ज्ञांनी गुन्हास्थळी भेट दिलेली प्रकरणे. Finger Print Experts visited to Scenes of Crime.	3353	2620	2565	1281	818	636	1569	1286	1121	1162	1109	862
10	न्यायालयीन साक्ष प्रकरणे ... Court Witness Cases	09	04	02	0	0	01	03	02	0	11	01	01
11	तपासणीसाठी आलेले ... दस्तऐवज. Documents received for opinion.	57	47	39	17	10	05	05	17	19	21	14	16
12	दस्तऐवजामधील वादग्रस्त ... ठसे. Disputed Print in Documents.	291	217	200	44	142	27	104	63	65	294	40	35
13	दस्तऐवजामधील नमुना ठसे... Specimen Prints in Documents.	292	234	194	94	55	53	96	53	80	121	38	63

राज्य पोलीस दल आधुनिकीकरणांतर्गत संगणकीय कार्यक्रम

C. M. C. Ltd. कंपनी हैद्राबाद (भारत सरकार उपक्रम) निर्मित फिंगर प्रिंट ॲनालिसिस ॲन्ड क्रिमिनल ट्रेसिंग सिस्टिम (फॅक्टस्-५) ही संगणकीय यंत्रणा पोलीस कॉम्प्यूटर सेंटर (Central Server), पाषाण, पुणे येथे सन २००४ पासून कार्यान्वित आहे. फॅक्टस्-५ या संगणकीय प्रणालीमध्ये आरोपीतांचे शिक्षणाबाबतचे मूळ अभिलेखपत्रिका तसेच अटक संशयितांचे अभिलेखपत्रिका संगणकीकृत करून ठेवण्यात आलेले आहेत.

राज्यातील जिल्हानिहाय ४३ रिमोट क्वरी वर्क स्टेशन कार्यान्वित असून दूरध्वनीद्वारे ऑनलाईन प्रणालीने अंगुली मुद्रा शोध पत्रकांची (Central Server, F. P. B., Pune) मुख्य संगणकावर शोध घेण्याचे / पडताळणी करून त्वरीत निकाल रिमोट क्वरी वर्क स्टेशननिहाय देण्याचे काम दिनांक १ जून २०१२ पर्यंत चालू होते. दिनांक २ जून २०१२ रोजी Central Server, F. P. B., Pune येथील Central Server बंद पडल्यामुळे सदरचे कामकाज आजतागायत मॅन्युअली सुरू आहे.

तक्ता ३० TABLE XXX

निरीक्षणाबाबतची माहिती

अ. क्र. Sr. No.	निरीक्षण अधिकारी Inspection Officer	वर्ष Year	प्रमाणांकाप्रमाणे पूर्ण करावयाच्या निरीक्षणांची संख्या Information about Inspections to be completed as per standards.			पूर्ण केलेल्या निरीक्षणांची संख्या No. of Completed Inspection		
			अंगुली मुद्रा केंद्र F. P. Centre	फिरते वाहन पथक RQW Stn.	पोलीस मुख्य यंत्रचालक कार्यालय Police Main operating Office	अंगुली मुद्रा केंद्र F. P. Centre	फिरते वाहन पथक RQW Stn.	पोलीस मुख्य यंत्रचालक कार्यालय Police Main operating Office
1	2	3	4	5	6	7	8	9
१	संचालक/पो. अधि. (अं.मु.) अंगुली मुद्रा केंद्र, पुणे.	२०१९	पुणे	२१	२१	०	०	०
		२०२०	पुणे	२१	२१	०	०	०
		सप्टें २०२१	पुणे	२१	२१	०	०	०

२	संचालक/पो. अधि. (अं.मु.) अंगुली मुद्रा केंद्र, मुंबई.	२०१९	मुंबई	०	१	०	०	०१
		२०२०	मुंबई	०	०	०	०	०
		सप्टें २०२१	मुंबई	०	०	०	०	०
३	संचालक/पो. अधि. (अं.मु.) अंगुली मुद्रा केंद्र, नागपूर.	२०१९	नागपूर	१३	१३	०	१ नागपूर शहर,	१ नागपूर (श.)
		२०२०	नागपूर	०	०	०	०	०
		सप्टें २०२१	नागपूर	०	०	०	०	०
४	उपसंचालक/पो. उपअधि. (अं.मु.) अंगुली मुद्रा केंद्र, औरंगाबाद	२०१९	औरंगाबाद	०९	०९	०	०	०
		२०२०	औरंगाबाद	०९	०९	०	०	०
		सप्टें २०२१	औरंगाबाद	०९	०९	०	०५ नांदेड, जालना, लातूर, औरंगाबाद शहर, औरंगाबाद (ग्रा.)	०

२०५५ पोलीस– १०१ (१) गुन्हा अन्वेषण विभाग बृहन्मुंबई २०२१-२०२२

(चार) कर्मचारीविषयक गोषवारा

तक्ता ३८-अ TABLE XXXVIII-A

अ. क्र.	पदनाम		वेतनमान Scale of Pay		पद संख्या No. of posts 2020-2021	2021-2022	Designation
1	2		3		4	5	2
(1) गुन्हा अन्वेषण विभाग, बृहन्मुंबई							**Criminal Investigation Department, Brihan Mumbai**
१ राजपत्रित–			Rs. Pay Band				**Gazetted–**
सह पोलीस आयुक्त	..	S-30	1,44,200-2,18,200	..	01	--	Joint Commissioner of Police
अपर पोलीस आयुक्त	..	S-29	1,31,100-2,16,600	..	04	--	Additional Police Commissioner
पोलीस उपआयुक्त	..	S-25	78,800-2,09,200	..	08	--	Deputy Commissioner of Police
सहायक पोलीस आयुक्त	..	S-20	56,100-1,77,500	..	25	--	Assistant Commissioner of Police
पोलीस निरीक्षक	..	S-18	49,100-1,55,800	..	274	--	Inspector of Police
प्रशासकीय अधिकारी	..	S-18	49,100-1,55,800	..	01	--	Junior Administrative Officer
स्वीय सहायक	..	S-15	41,800-1,32,300	..	02	--	Personal Assistant
			एकूण (राजपत्रित अधिकारी)	**..**	**315**	**--**	**Total**
२ अराजपत्रित –							**Non-Gazetted –**
सहायक पोलीस निरीक्षक	..	S-15	41,800-1,32,300	..	121	--	Assistant Police Inspector
उच्च श्रेणी लघुलेखक	..	S-15	41,800-1,32,300	..	02	--	Higher Grade Steno
निम्न श्रेणी लघुलेखक	..	S-14	38,600-1,22,800	..	01	--	Lower Grade Steno
वार्ताहर	..	S-15	41,800-1,32,300	..	01	--	Reporter
पोलीस उपनिरीक्षक	..	S-14	38,600-1,22,800	..	502	--	Police Sub-Inspector
अधीक्षक	..	S-14	38,600-1,22,800	..	02	--	Office Superintendent
प्रमुख लिपिक	..	S-13	35,400-1,12,400	..	14	--	Head Clerk
सहायक पोलीस उपनिरीक्षक	..	S-10	29,200-92,300	..	234	--	Asstt. Police Sub-Inspector
छायाचित्रकार	..	S-10	29,200-92,300	..	08	--	Photographer
सहायक छायाचित्रकार	..	S-8	25,500-81,100	..	02	--	Assistant Photographer
वरिष्ठ लिपिक	..	S-8	25,500-81,100	..	19	--	Senior Clerk
पोलीस हवालदार	..	S-9	26,400-83,600	..	1013	--	Head Constable
पोलीस नाईक	..	S-8	25,500-81,100	..	420	--	Police Naik
पोलीस शिपाई	..	S-7	21,900-69,100	..	1563	--	Police Constable
कनिष्ठ लिपिक	..	S-6	19,900-63,200	..	40	--	Junior Clerk
रेडिओ यांत्रिकी	..	S-10	29,200-92,300	..	48	--	Radio Machanic
			एकूण (अराजपत्रित)	**..**	**3990**	**--**	**Total**
३ वर्ग चार–							**Class IV–**
कार्यालयीन शिपाई	..	S-1	15,000-47,600	..	02	--	Office Peon
सफाई कामगार	..	S-1	15,000-47,600	..	16	--	Mazdoor
			एकूण (वर्ग चार)	**..**	**18**	**--**	**Total**
			एकूण बेरीज	**..**	**4323**	**--**	**Grand Total**

आयुक्त, राज्य गुप्तवार्ता विभाग

आयुक्त, राज्य गुप्तवार्ता विभाग यांचे आस्थापनेवर अपर उपआयुक्त यांचे अधिपत्याखाली ९ घटक कार्यालये (१) ठाणे, (२) कोकण भवन, (३) पुणे, (४) नाशिक, (५) कोल्हापूर, (६) अमरावती, (७) नागपूर, (८) औरंगाबाद व (९) नांदेड येथे आहेत. राज्य गुप्तवार्ता विभाग मुख्यालय येथे राजकीय, जातीय, कामगार, सुरक्षा व प्रशासन अशा मुख्य शाखा असून त्यांच्या उपशाखा कार्यरत आहेत. घटक कार्यालय त्यांच्याशी संबंधित असलेल्या केंद्र कार्यालये, कार्यक्षेत्रातील संबंधित जिल्हे व तालुके येथील राजकीय, सामाजिक, शैक्षणिक, महत्त्वाची ठिकाणे, सागरी किनारे, विघटनवादी/जातीय संघटना तसेच, इतर हालचालींबाबत गुप्तवार्ता मिळवितात. सदरची गुप्तवार्ता, माहिती राज्य गुप्तवार्ता विभाग, मुख्यालय येथे पाठविण्यात येते. मुख्यालय येथे घटक व केंद्र कार्यालयाकडून पाठविण्यात आलेली माहिती संकलित करून संबंधित शासनामार्फत मुख्यालयातील वरिष्ठांकडून शासनास सादर केली जाते.

राज्य गुप्तवार्ता, मुख्यालय व घटकातील अधिकाऱ्यांकरिता आणि परिविक्षाधीन पोलीस उपअधीक्षक, पोलीस अधीक्षक यांच्याकरिता विशेष शाखा प्रशिक्षण केंद्र, दादर, मुंबई येथे विशेष शाखा प्रशिक्षण, जातीय गुप्तवार्ता प्रशिक्षण, टेहळणी प्रशिक्षण, नवप्रविष्ठांसाठी प्रशिक्षण, पत्र अंतरोधन, गुप्त बातमीबाबत बातमीदार/गुप्त चौकशी/कसून विचारपूस प्रशिक्षण सत्र अशा प्रकारचे प्रशिक्षण आयोजित केले जात होते. त्याचप्रमाणे, इतर राज्यातील अधिकाऱ्यांसाठी प्रशिक्षण आयोजित केले जाते. तसेच विशेष सुरक्षा प्रशिक्षण शाळा, वडाचीवाडी, पुणे येथे सर्व जिल्ह्यातील विशेष सुरक्षा विभागातील अधिकाऱ्यांकरिता घातपातविरोधी, दंगा काबू प्रशिक्षण व इतर महत्त्वाचे प्रशिक्षण देण्यात आता शासनाने शा. निर्णय गृहविभाग क्र.एसआयडी-०३०९/सीआर-७३८/पोल-५अ, दि. ३० ऑक्टोबर २००९ अन्वये वि.सु.प्र.शाळा, पुणे येथे देण्यात येणारे महत्त्वाच्या व अतिमहत्त्वाच्या व्यक्तींच्या सुरक्षेबाबतचे विशेष प्रशिक्षण, सुरक्षा प्रशिक्षण, बॉंबशोधक व नाशक पथकातील अधिकारी/कर्मचारी यांचे प्रशिक्षण आणि रा. गु. विभागातील अधिकारी/कर्मचारी यांचे प्रशिक्षण आता वि. सु. प्रशिक्षण शाळा, पुणे येथे सुरू करण्यास मान्यता दिली असून या संस्थेचे नामकरण वि. सु. प्रशिक्षण शाळा, वडाचीवाडी, पुणे हे नाव बदलून महाराष्ट्र गुप्तवार्ता प्रबोधिनी, पुणे असे संबोधण्यास मान्यता दिली आहे.

आता शासनाने शासन निर्णय, गृहविभाग क्रमांक एसआयडी-०३०९/सीआर-७३८/पोल-५-अ, दिनांक ३० ऑक्टोबर २००९ अन्वये महत्त्वाच्या व्यक्तींच्या सुरक्षेबाबत विशेष प्रशिक्षण, सुरक्षा प्रशिक्षण, बॉंबशोधक व नाशक पथकातील (BDDS) अधिकारी कर्मचारी यांचे प्रशिक्षण विशेष सुरक्षा प्रशिक्षण शाळा, वडाचीवाडी पुणे येथे सुरू करण्यास मान्यता दिली आहे. त्याचप्रमाणे आताच्या संस्थेचे विशेष सुरक्षा प्रशिक्षण शाळा, वडाचीवाडी पुणे हे नाव बदलून "महाराष्ट्र गुप्तवार्ता प्रबोधिनी, पुणे" संबोधण्यास मान्यता दिली आहे.

Courses Conducted at MIA, Pune from 1st January 2015 to 31st December 2015

Sr. No.	Name of the Course		Total Working Days	No. of Courses	Total Participants
1	2		3	4	5
1	Anti Sabotage Check	..	11	10	**387**
2	BDDS NSG TOT	..	24	2	**104**
3	BDDS Refresher	..	3	33	**664**
4	PSO Refresher	..	5	21	**813**
5	PSO Basic	..	20	6	**208**
6	Fundamentalism and Terrorism	..	5	20	**566**
7	Agent Running	..	4	2	**59**
8	Basic Intelligence	..	24	8	**212**
9	ICT Course	..	5	33	**1046**
10	Installation Security	..	4	2	**42**
11	Intelligence Security (Probationary Dysp.)	..	5	3	**83**
12	Secret Enquiry	..	4	2	**59**
13	Surveillance	..	4	1	**26**
14	VIP Security Course	..	5	6	**151**
15	VIP VVIP Driver Course	..	5	6	**171**
16	Watchers Duty	..	3	12	**374**
17	RTO	..	50	2	**93**
	Total Courses	**..**	**181**	**169**	**5058**
	Total Participants	**..**			**5058**
	Total Officers Trained	**..**			**1798**
	Total Policemen Trained	**..**			**3260**
	Total	**..**			**5058**

MAHARASHTRA INTELLIGENCE ACADEMY, PUNE

Sr. No.	Name of the Course		Total Working Days	No. of Courses	Total Participants
1	2		3	4	5
(A)	**BDDS**				
1	Anti Sabotage Check (Basic)	..	11	9	**323**
2	Anti Sabotage Check (Basic) for SRPF	..	11	3	**94**
3	BDDS NSG TOT	..	24	1	**58**
4	BDDS TOT in Man (Explosives and Equipments)	..	16	1	**22**
5	BDDS Refresher	..	3	26	**633**
	Total	**..**	**65**	**40**	**1130**

MAHARASHTRA INTELLIGENCE ACADEMY, PUNE

Sr. No.	Name of the Course	Total Working Days	No. of Courses	Total Participants
1	2	3	4	5
(B)	**Intelligence**			
1	Basic Intelligence	24	6	**124**
2	Agent Running	4	3	**107**
3	ICT Course	5	21	**623**
4	ICT Course for Jail Officers	5	2	**43**
5	Intelligence and Security (Probationary Dysp.)	5	4	**49**
6	Secret Enquiry	4	4	**100**
7	Surveillance	4	4	**109**
8	Watchers Duty	3	12	**354**
9	Watchers Duty for SPU	3	4	**108**
10	ATS Course (Intelligence and Terrorism)	5	4	**134**
11	Cyber Intelligence and Forensics for ATS	3	1	**18**
	Total	**65**	**65**	**1769**
(C)	**Security**			
1	VIP Security Course	5	10	**182**
2	VIP VVIP Driver Course	5	10	**273**
3	PSO Refresher	5	10	**371**
4	PSO Basic	20	5	**147**
5	SPG TOT Delhi	6	1	**39**
6	Installation Security	4	5	**95**
7	Security Course for Msetcl. Guards	5	3	**101**
	Total	**50**	**44**	**1208**
(D)	**Fundamentalism and Terrorism**			
1	Fundamentalism and Terrorism	5 days	14	**296**
				296
(E)	**Other Course**			
1	RTO	50 days	1	**30**
				30
	Total Courses		**164**	
	Total Participants			**4433**
	Total Officers Trained			**1362**
	Total Policemen Trained			**3071**
	Total			**4433**

MAHARASHTRA INTELLIGENCE ACADEMY, PUNE

Courses Conducted for Maharashtra Police Officers / Men at M I A, Pune
Date 1st January 2017 to 31st December 2017

Sr. No.	Name of the Course	Total Working Days/ Years	Participants	Year 2017	
				No. of Courses	Trainees
1	2	3	4	5	6
(A)	**Intelligence**				
1	Senior Intelligence Officers Basic Course	1 Year	SIO	0	0
2	Assistant Intelligence Officers Basic Course	18 Months	AIO	0	0
3	Basic Intelligence	24 Months	SID Officers	7	163
4	Agent Running	4 Months	SID Officers	1	21
5	Secret Enquiry	4 Months	SID Officers	2	46
6	Surveillance	4 Months	SID Officers	3	54
7	Surveillance and Interrogation for ATS	5 Months	ATS	1	20
8	Intelligence Collection Techniques	5 Months	PC-PI	25	740
9	Intelligence and Security (Probationary DySP)	5 Months	PROB DySP	1	19
10	Intelligence and Terrorism Course for ATS	6 Months	PC-PI	3	94
11	Course on Cyber Intelligence and Forensics for ATS and Advance Course of 4 Days.	3 and 4 days	PC-PI	3	55
12	Induction Training Course for ATS	5 days	PC-PI	5	151
		Total		**51**	**1363**
(B)	**Security**				
1	PSO Basic	20 days	PC-PI	3	80
2	PSO Refresher	5 days	PC-PI	10	328
3	VIP Security Course	5 days	PC-PI	10	196
4	VIP Car Drivers Course	5 days	PC-ASI	3	79
5	Installation Security	4 days	PSI-PI	9	159
6	Watchers Duty	3 days	PC-ASI	14	367
7	SPG TOT Delhi (BPR and D)	6 days	PC-PI	0	0
		Total		**49**	**1209**
(C)	**BDDS**				
1	BDDS / Anti Sabotage Check (Basic)	11 days	PC-PI	7	242
2	BDDS Refresher	3 days	PC-PI	14	463
3	BDDS TOT in MIA (Explosives and Equipments)	16 days	PC-PI	0	0
4	BDDS NSG TOT (BPR and D)	24 days	PC-PI	0	0
		Total		**21**	**705**
(D)	**Fundamentalsm And Terrorism**				
1	Fundamentalism and Terrorism	5 days	PSI-PI	8	172
		Total		**8**	**172**
(E)	**Other Courses**				
1	Urdu Language Course	3 Months	PC-PI	1	20
2	RTO	50 Days	AMVI-ARTO	1	18
3	Bangla Language Course	3 Months	PC-PI	1	26
4	Maharashtra State Security Corp. Guards	14 Days	Security Guards	2	257
		Total		**5**	**321**
		Grand Total		**134**	**3770**

MAHARASHTRA INTELLIGENCE ACADEMY, PUNE

Courses Conducted for Maharashtra Police Officers / Men at M I A, Pune
Date 1st January 2018 to 31st December 2018

Sr. No.	Name of the Course	Total Working Days/ Years	Participants	Year 2018	
				No. of Courses	Trainees
1	2	3	4	5	6
(A)	**Intelligence**				
1	Senior Intelligence Officers Basic Course	1 Year	SIO	0	0
2	Assistant Intelligence Officers Basic Course	18 Months	AIO	0	0
3	Basic Intelligence	24 Months	SID Officers	4	82
4	Agent Running	4 Months	SID Officers	0	0
5	Secret Enquiry	4 Months	SID Officers	0	0
6	Surveillance	4 Months	SID Officers	1	28
7	Surveillance and Interrogation for ATS	5 Months	ATS	0	0
8	Intelligence Collection Techniques	5 Months	PC-PI	21	603
9	Intelligence and Security (Probationary DySP)	5 Months	PROB DySP	2	33
10	Intelligence and Security	5 Months	PC-PI	2	36
11	Intelligence and Terrorism Course for ATS	6 Months	PC-PI	0	0
12	Course on Cyber Intelligence and Forensics for ATS and Advance Course of 4 Days.	3 and 4 days	PC-PI	0	0
13	Induction Training Course for ATS	5 days	PC-PI	0	0
14	Interrogation Techniques	5 days	PC-PI	1	24
		Total		**31**	**806**
(B)	**Security**				
1	PSO Basic	20 days	PC-PI	4	129
2	PSO Refresher	5 days	PC-PI	4	136
3	VIP Security Course	5 days	PC-PI	9	153
4	VIP Car Drivers Course	5 days	PC-ASI	6	145
5	Installation Security	4 days	PSI-PI	9	215
6	Watchers Duty	3 days	PC-ASI	10	262
7	SPG TOT Delhi (BPR and D)	6 days	PC-PI	0	0
8	DSB Course	5 days	PC-PI	2	64
9	Coastal Security	5 days	PSI-PI	2	66
		Total		**46**	**1170**
(C)	**BDDS**				
1	BDDS / Anti Sabotage Check (Basic)	11 days	PC-PI	13	486
2	BDDS Refresher	3 days	PC-PI	11	283
3	BDDS TOT in MIA (Explosives and Equipments)	16 days	PC-PI	0	0
4	BDDS NSG TOT (BPR and D)	24 days	PC-PI	0	0
		Total		**24**	**769**

MAHARASHTRA INTELLIGENCE ACADEMY, PUNE

Courses Conducted for Maharashtra Police Officers / Men at M I A, Pune
Date 1st January 2018 to 31st December 2018

Sr. No.	Name of the Course	Total Working Days/ Years	Participants	Year 2018	
				No. of Courses	Trainees
1	2	3	4	5	6
(D)	**Fundamentalism And Terrorism**				
1	Fundamentalism and Terrorism	5 days	PSI-PI	15	267
		Total		**15**	**267**
(E)	**Languge Lab**				
1	Urdu Language Course	3 Months	PC-PI	2	37
2	Bangla Language Course	3 Months	PC-PI	2	35
		Total		**4**	**72**
(F)	**Special Courses**				
1	Security and Intelligence Course	3 Days	SID Officers	0	0
2	Security and Intelligence Course (For Executive)	3 Days	DySP/ACP	0	0
3	Security and Intelligence Terrorism, BDDS	5 Days	PSI IN FIELD	0	0
		Total		**0**	**0**
(G)	**Other Courses**				
1	RTO	50 Days	AMVI-ARTO	0	0
2	MSETCL Guards	14 Days	Security Guards	0	0
3	Intelligence Security and ASC (R. B. I. Officers)	4 Days	RBI Officers	1	23
4	Maharashtra State Security Corp.	28 Days	Security Guards	6	570
		Total		**7**	**593**
		Grand Total		**127**	**3677**

MAHARASHTRA INTELLIGENCE ACADEMY, PUNE

Courses Conducted for Maharashtra Police Officers / Men at M I A, Pune
Date 1st January 2019 to 31st December 2019

Sr. No.	Name of the Course	Total Working Days/ Years	Participants	Year 2019	
				No. of Courses	Trainees
1	2	3	4	5	6
(A)	**Intelligence**				
1	Senior Intelligence Officers Basic Course	1 Year	SIO	0	0
2	Assistant Intelligence Officers Basic Course	18 Months	AIO	1	125
3	Basic Intelligence	24 Months	SID Officers	2	47
4	Agent Running	4 Months	SID Officers	1	17
5	Secret Enquiry	4 Months	SID Officers	1	29
6	Surveillance	4 Months	SID Officers	1	20
7	Surveillance and Interrogation for ATS	5 Months	ATS	0	0
8	Intelligence Collection Techniques	5 Months	PC-PI	21	564
9	Security and Intelligence Course (For Executive)	5 Months	DySP/ACP	5	79
10	Intelligence and Security	5 Months	PC-PI	1	35
11	Intelligence and Terrorism Course for ATS	6 Months	PC-PI	0	0
12	Course on Cyber Intelligence and Forensics for ATS and Advance Course of 4 Days	3 & 4 days	PC-PI	0	0
13	Induction Training Course for ATS	5 days	PC-PI	0	0
14	Interrogation Techniques	5 days	PC-PI	5	110
15	Special PSO Refresher (Ex-Force 1 and SPU)	4 days	PC-PI	1	32
		Total		**39**	**1058**
(B)	**Security**				
1	PSO Basic	20 days	PC-PI	5	201
2	PSO Refresher	5 days	PC-PI	11	303
3	VIP Security Course	5 days	PC-PI	5	125
4	VIP Car Drivers Course	5 days	PC-ASI	9	194
5	Installation Security	4 days	PSI-PI	8	181
6	Watchers Duty	3 days	PC-ASI	10	226
7	SPG TOT Delhi (BPR and D)	6 days	PC-PI	0	0
8	DSB Course	5 days	PC-PI	6	176
9	Coastal Security	6 days	PSI-PI	5	131
10	Non Categorized Person's Protection	10 days	PSI-PI	2	82
		Total		**61**	**1619**
(C)	**BDDS**				
1	BDDS / Anti Sabotage Check (Basic)	11 days	PC-PI	9	336
2	BDDS Refresher	3 days	PC-PI	5	132
3	BDDS TOT in MIA (Explosives and Equipments)	16 days	PC-PI	0	0
4	BDDS NSG TOT (BPR and D)	24 days	PC-PI	0	0
		Total		**14**	**468**

MAHARASHTRA INTELLIGENCE ACADEMY, PUNE

Courses Conducted for Maharashtra Police Officers / Men at M I A, Pune
Date 1st January 2019 to 31st December 2019

Sr. No.	Name of the Course	Total Working Days/ Years	Participants	Year 2019	
				No. of Courses	Trainees
1	2	3	4	5	6
(D)	**Fundamentalsm And Terrorism**				
1	Fundamentalism and Terrorism	5 days	PSI-PI	8	202
			TOTAL	**8**	**202**
(E)	**Language Lab**				
1	Urdu Language Course	3 Months	PC-PI	0	0
2	Urdu Language Refresher Course	6 Days	PC-PI	1	44
3	Bangla Language Course	3 Months	PC-PI	0	0
4	Bangla Language Refresher Course	6 Days	PC-PI	1	35
5	Kashmiri Language Course	3 Months	PC-PI	1	14
		Total		**3**	**93**
(F)	**Special Courses**				
1	Security and Intelligence Course	3 Days	SID Officers	0	0
2	Security and Intelligence Course (For Executive)	5 Days	DySP/ACP	0	0
3	Security, Intelligence Terrorism, BDDS	5 Days	PSI IN FIELD	0	0
4	Spl. VIP Security Course for Ex. SPU'S	6 Days	Ex. SPU'S	3	272
		Total		**3**	**272**
(G)	**Other Courses**				
1	RTO	50 Days	AMVI-ARTO	0	0
2	MSETCL Guards	14 Days	Security Guards	0	0
3	Intelligence Security and ASC (R. B. I. Officers)	4 Days	RBI Officers	0	0
4	Maharashtra State Security Corp.	28 Days	Security Guards	0	0
		Total		**0**	**0**
		Grand Total		**128**	**3712**

MAHARASHTRA INTELLIGENCE ACADEMY, PUNE

Courses Conducted In MIA Pune Dated 1st January 2020 to 31st December 2020

Sr. No.	Name of the Course	Total Working Days/ Years	Participants	Year 2019	
				No. of Courses	Trainees
1	2	3	4	5	6
(A)	**Intelligence**				
1	Assistant Intelligence Officers Basic Training Course	12 Months	Direct AIOs	01	59
2	Senior Intelligence Officers Basic Training Course	12 Months	Direct SIOs	00	00
3	Basic Intelligence Course for SID Officers	24 days	SID Officers	00	00
4	Advance Intelligence Course for SID Officers	10 days	AIO To AC	00	00
5	Intelligence Collection Techniques Course (ICT)	5 days	Other Units	00	00
6	Course for Officers in Special Branches (DSB)	10 days	PC to PI	01	28
7	Interrogation Techniques Course	5 days	ATS Officers	00	00
		Total		**02**	**87**
(B)	**Security**				
1	PSO Basic Course	30 days	PC to PI (SPU)	02	52
2	PSO Refresher Course	10 days	PC to PI (SPU / ATS)	04	96
3	VIP Car Driver Course	10 days	Driver PC to ASI	01	16
4	Basic Course For Security of Non Categorized Person	10 days	PC to ASI	00	00
5	Coastal Security (for Officers / Men from Costal areas)	06 days	PC to PI (Costal)	01	22
6	Installation Security Course	04 days	PC to PI	00	00
7	Special Security Course for Direct Dy. SP / ACP	03 days	Dy. SP / ACP	01	10
8	Special VIP Security Course for Ex.- SPU / Force one	05 days	PC to PI	00	00
9	Special TOT (SPG) for SPU & MIA faculties	06 days	PC to Dy. SP	00	00
10	Intelligence and Security (Probationary DYSP)	05 days	Pro. Dy. SP / ACP	01	07
		Total		**10**	**203**
(C)	**B. D. D. S.**				
1	B.D.D.S. Basic Course	11 days	PC to PI	02	67
2	B.D.D.S. Refresher Course	03 days	PC to PI	00	00
3	Special TOT (NSG) Course for B.D.D.S. & M.I.A. faculties	15 days	PC to PI	00	00
4	Special B.D.D.S. Basic Course for S.R.P.F.	11 days	PC to PI	00	00
		Total		**02**	**67**
(D)	**Fundamentalism And Terrorism**				
1	Fundamentalism and Terrorism Course	05 days	PSI to PI	00	00
2	Fundamentalism and Terrorism Course	05 days	A.T.S. Officers	00	00
3	Advance Course on Cyber Terrorism	06 days	A.T.S. Officers	00	00
		Total		**00**	**00**

MAHARASHTRA INTELLIGENCE ACADEMY, PUNE

Courses Conducted In MIA Pune Dated 1st January 2020 to 31st December 2020

Sr. No.	Name of the Course	Total Working Days/ Years	Participants	Year 2019	
				No. of Courses	Trainees
1	2	3	4	5	6
(E)	**Languages**				
1	Basic Language Course for A) Urdu, B) Bengali, C) Kashmiri.	12 Weeks	PC to PI	00	00
2	Refresher Language Course for Urdu & Bengali	06 Days	PC to PI	00	00
		Total		**00**	**00**
(F)	**Other Courses**				
1	Basic Training Course for R.T.O. Officers	52 Days	AMVI	00	00
2	Basic Training Course for M.S.S.C. Guards	28 Days	M.S.S.C. Guards	00	00
3	Course on Intelligence, Security & A.S.C.	04 Days	R.B.I .Officers	00	00
		Total		**00**	**00**
		Grand Total		**14**	**357**

MAHARASHTRA INTELLIGENCE ACADEMY, PUNE

Courses Conducted for Maharashtra Police Officers / Men at M I A, Pune
Date 1st January 2021 to 31st December 2021

Sr. No.	Name of the Course	Total Working Days/ Years	Participants	Year 2021	
				No. of Courses	Trainees
1	2	3	4	5	6
(A)	**Intelligence**				
1	Senior Intelligence Officers Basic Course	12 Months	DIRECT SIO	0	0
2	Assistant Intelligence Officers Basic Course	12 Months	DIRECT AIO	1	6
3	Basic Intelligence Course for SID Officers	24	SID Officers	7	187
4	Advance Intelligence Course for SID Officers	10	AIO To AC	0	0
5	Intelligence Collection Techniques (I.C.T.)	5	Other Units	2	34
6	Course for Officers in Special Branches (DSB)	10	PC To PI	8	253
7	Interrogation Techniques	5	ATS Officers	0	0
8	Intelligence Refresher Course for SID Officers	5	SID Officers	1	24
		Total		**19**	**504**
(B)	**Security**				
1	PSO Basic Course	30	PC-PI (SPU)	3	83
2	PSO Refresher Course	10	PC-PI (SPU)	4	186
3	VIP Car Drivers Course	10	PC-ASI (Driver)	3	92
4	Basic Course for Security of Non Categorized Person	10	PC-ASI	6	162
5	Coastal Security (For Officers/MEN form Coastal Areas)	6	PC-PI (Coastal Areas)	6	134
6	Installation Security	4	PC-PI	9	209
7	Security and Intelligence Course for PROB. DYSP	5	PROB. DYSP /ACP	1	9
8	Special Security Course for Direct DYSP/ACP	3	DYSP/ACP	4	16
9	SPL. TOT (SPG) Course for SPU and MIA Faculties	6	PC-DYSP	0	0
10	VIP Security Course	5	PC-PI	1	24
		Total		**37**	**915**
(C)	**BDDS**				
1	BDDS / Anti Sabotage Check (Basic)	11	PC-PI	9	333
2	BDDS Refresher	3	PC-PI	10	270
3	SPL. TOT (NSG) Course for BDDS and MIA Faculties	15	PC-PI	0	0
4	SPL. BDDS Basic Course for SRPF	11	PC-PI	0	0
5	SPL. TOT (NSG) Course for Mumbai Police	11	PC-PI	2	76
		Total		**21**	**679**

MAHARASHTRA INTELLIGENCE ACADEMY, PUNE

Courses Conducted for Maharashtra Police Officers / Men at M I A, Pune
Date 1st January 2021 to 31st December 2021

Sr. No.	Name of the Course	Total Working Days/ Years	Participants	Year 2021	
				No. of Courses	Trainees
1	2	3	4	5	6
(D)	**Fundamentalism And Terrorism**				
1	Fundamentalism and Terrorism	5	PSI-PI	12	203
2	Fundamentalism and Terrorism	5	ATS Officers	0	0
3	Advance Course on Cyber Terrorims	6	ATS Officers	0	0
		Total		**12**	**203**
(E)	**Language**				
1	Urdu Language Course	12 Weeks	PC-PI	0	0
2	Urdu Language Refresher Course	6 days	PC-PI	0	0
3	Bangla Language Course	12 Weeks	PC-PI	0	0
4	Bangla Language Refresher Course	6 days	PC-PI	0	0
5	Kashmiri Language Course	12 Weeks	PC-PI	0	0
		Total		**0**	**0**
(F)	**Other Courses**				
1	Basic Training Course for RTO Officers	52 Days	AMVI-ARTO	0	0
2	Basic Training Course for MSSC Guards	28 Days	MSSC Guards	0	0
3	Course on Intelligence Security and ASC	4 Days	RBI Officers	0	0
		Total		**0**	**0**
		Total Course		**89**	**2301**

MAHARASHTRA INTELLIGENCE ACADEMY, PUNE

Courses Conducted for Maharashtra Police Officers / Men at M I A, Pune
Date 1st January 2022 to Till Date

Sr. No.	Name of the Course	Total Working Days/ Years	Participants	Year 2022 No. of Courses	Year 2022 Trainees
1	2	3	4	5	6
(A)	**Intelligence**				
1	Senior Intelligence Officers Basic Course	12 Months	SIO	0	0
2	Assistant Intelligence Officers Basic Course	12 Months	AIO	0	0
3	Basic Intelligence Course for SID Officers	24	SID Officers	0	0
4	Advance Intelligence Course for SID Officers	10	AIO-AC	0	0
5	Refresher Intelligence Course for SID Officers	10	SID Officers	1	27
6	Intelligence Collection Techniques (I.C.T.)	5	PC-PI	0	0
7	Course for Officers in Special Branches (DSB)	10	PC-PI	1	23
8	Interrogation Techniques	5	PC-PI	0	0
9	Surveillance	4	SID Officers	0	0
10	Surveilllance and Interrogation for ATS	5	ATS	0	0
11	Security and Intelligence Course (For Executive)	3	DYSP/ACP	0	0
12	Intelligence and Terrorism Course for ATS	6	PC-PI	0	0
13	Interrogation Techniques	5	PC-PI	0	0
14	Special PSO Refresher (EX-Force I and SPU)	4	PC-PI	0	0
		Total		**2**	**50**
(B)	**Security**				
1	PSO Basic Course	30	PC-PI	0	0
2	PSO Refresher	10	PC-PI	0	0
3	VIP Security Course	5	PC-PI	1	18
4	VIP Car Drivers Course	10	PC-ASI	0	0
5	Installation Security	4	PSI-PI	0	0
6	Watchers Duty	3	PC-ASI	0	0
7	SPG TOT Delhi (BPR and D)	6	PC-DYSP	0	0
8	Coastal Security	6	PC-PI	0	0
9	Security and Intelligence Course for PROB. DYSP	5	PROB. DYSP /ACP	0	0
10	Special Security Course for Direct DYSP/ACP	3	DYSP/ACP	0	0
11	Non Categorized Person's Protection	10	PC-PI	0	0
		Total		**1**	**18**

MAHARASHTRA INTELLIGENCE ACADEMY, PUNE

Courses Conducted for Maharashtra Police Officers / Men at M I A, Pune
Date 1st January 2022 to 31st December 2022

Sr. No.	Name of the Course	Total Working Days/ Years	Participants	Year 2022	
				No. of Courses	Trainees
1	2	3	4	5	6
(C)	**BDDS**				
1	BDDS / Anti Sabotage Check (Basic)	11	PC-PI	0	0
2	BDDS / Anti Sabotage Check (Basic) for SRPF	11	PC-PI	0	0
3	BDDS Refresher	3	PC-PI	0	0
4	BDDS TOT in MIA (Explosives and Equipments)	15	PC-PI	0	0
5	BDDS NSG TOT (BPR and D)	24	PC-PI	0	0
		Total		**0**	**0**
(D)	**Fundamentalism And Terrorism**				
1	Fundamentalism and Terrorism	5	PSI-PI	0	0
		Total		**0**	**0**
(E)	**Language LAB**				
1	Urdu Language Course	3	PC-PI	1	17
2	Urrdu Language Refresher Course	6	PC-PI	0	0
3	Bangla Language Course	3	PC-PI	0	0
4	Bangla Language Refresher Course	6	PC-PI	0	0
5	Kashmiri Language Course	3	PC-PI	0	0
		Total		**1**	**17**
(F)	**Other Courses**				
1	Basic Training Course for RTO Officers	56	AMVI-ARTO	1	150
2	Basic Training Course for MSSC Guards	28	Security Guards	0	0
3	Intelligence Security and ASC (R.B.I. Officers)	4	RBI Officers	0	0
		Total		**1**	**150**

कार्यक्रम अंदाजपत्रक माहिती, २०२१-२०२२

घटक कार्यालयाचे नाव : संचालक व विशेष पोलीस महानिरीक्षक, महाराष्ट्र गुप्तवार्ता प्रबोधिनी, पुणे

लेखाशीर्ष २०५५-पोलीस १०१ (००) (०४) गु. अ. वि. मोफ्युसिल

अ. क्र.	पदनाम		वेतनमान Pay Band		मंजूर पद संख्या Sanctioned Posts 2019-2020	मंजूर पद संख्या Sanctioned Posts 2020-2021	Designation
1	2		3		4	5	1
राजपत्रित			Rs.				*Gazetted Officer–*
१	संचालक व पोलीस उपमहानिरीक्षक (विपोमनि श्रेणीवाढ).	..	S-14 1,44,200-2,18,200	..	1	1	Director and Spl. IGP.
२	पोलीस उपअधीक्षक	..	S-18 49,100-1,55,800	..	2	2	Dy. Supdt. of Police
३	पोलीस निरीक्षक	..	S-15 41,800-1,32,300	..	14	14	Police Inspector
अ			**एकूण राजपत्रित अधिकारी**	..	**17**	**17**	**Total of Gazetted Officers**
अराजपत्रित वर्ग-२ व ३						*Non-Gazetted Class II and III–*	
४	पोलीस उपनिरीक्षक	..	S-14 38,600-1,22,800	..	11	11	Police Sub-Inspector
५	उच्च श्रेणी लघुलेखक	..	S-14 38,600-1,22,800	..	1	1	Hr. Gr. Stenographer
६	गुप्तवार्ता अधिकारी (पो.हवा.)	..	S-9 26,400-83,600	..	1	1	Int. Officer
७	पोलीस हवालदार	..	S-9 26,400-83,600	..	20	20	Unarm H. C.
८	पोलीस नाईक	..	S-8 25,500-81,100	..	15	15	Arm. Police Naik
९	सहा. गुप्तवार्ता अधिकारी (पो. ना.)	..	S-8 25,500-81,100	..	2	2	A. I. O.
१०	पोलीस शिपाई	..	S-8 25,500-81,100	..	24	24	Unarm H. C.
क			**एकूण अराजपत्रित अधिकारी**	..	**74**	**74**	**Total of Non-Gazetted Officers**
अराजपत्रित वर्ग-४						*Non-Gazetted Class IV–*	
११	धोबी	..	S-7 21,700-69,100	..	1	1	Laundryman
१२	मोची	..	S-7 21,700-69,100	..	1	1	Shoemaker
१३	न्हावी	..	S-7 21,700-69,100	..	1	1	Barber
१४	प्रमुख आचारी	..	S-5 18,000-56,900	..	5	5	Head Cook
१५	सहायक आचारी	..	S-3 16,600-52,400	..	5	5	Asst. Cook
१६	सफाईगार	..	S-3 16,600-52,400	..	1	1	Sweeper
१९	भोजन सेवक	..	S-1 15,000-47,600	..	5	5	Mess Servant
२३	चपरासी	..	S-1 15,000-47,600	..	1	1	Office Peon
			एकूण	..	**20**	**20**	**Total**
ड			**एकूण अ + क + ड**	..	**111**	**111**	**Total of Non-Gazetted Officers**
अराजपत्रित वर्ग - ३						*Non-Gazetted Class III–*	
१	वरिष्ठ श्रेणी लिपिक	..	S-8 25,500-81,100	..	1	1	Senior Clerk
२	कनिष्ठ श्रेणी लिपिक	..	S-6 19,900-63,200	..	3	3	Junior Clerk
				..	**4**	**4**	**Total of Non-Gazetted Officers**
			एकूण अ + ब + क + ड	..	**115**	**115**	**Total of Non-Gazetted**

महाराष्ट्रातील जुन्या व नवीन स्थापन झालेल्या बी. डी. डी. एस. पथकांबाबत टिप्पणी
दिनांक ०१ ऑक्टोबर २०२०

महाराष्ट्रात एकूण ६३ बी. डी. डी. एस. पथके आहेत. त्यापैकी मुंबई येथे शासनाने दिलेल्या मंजुरीप्रमाणे १३ बॉम्बशोधक व नाशक पथके असून उर्वरित ५० बॉम्बशोधक व नाशक पथके राज्यात आहेत.

राज्यात स्फोटकांचा वाढता प्रसार लक्षात घेऊन राज्य शासनाने घातपात कृत्यांचा प्रतिबंध करण्यासाठी प्रथमत: फक्त मुंबई शहराकरिता दिनांक १२ जुलै १९८९ च्या शासन निर्णयान्वये बॉम्बशोधक व नाशक पथक निर्माण केले.

नागपूर, मराठवाडा आणि नांदेड परिक्षेत्रातील नक्षलवाद्यांच्या वाढत्या कारवाया तसेच बॉम्बस्फोटांच्या घटना लक्षात घेऊन नागपूर व औरंगाबाद परिक्षेत्रासाठी, दिनांक २८ सप्टेंबर १९९० च्या शासन निर्णयान्वये तसेच, नांदेड शहरासाठी दिनांक २६ जुलै १९९३ च्या शासन निर्णयान्वये बॉम्ब शोधक व नाशक पथके तयार करण्यात आली.

मुंबई शहरात दिनांक १२ मार्च १९९३ रोजी व त्यानंतर बॉम्ब स्फोटांची मालिका घडली, ही बाब विचारात घेऊन उपरोक्त पथकांव्यतिरिक्त आणखी ०३ पथके शासन निर्णय, गृह विभाग (विशेष), दिनांक २३ मे १९९४ अन्वये ठाणे, पुणे आणि औरंगाबाद येथे नव्याने बॉम्बशोधक व नाशक पथके तयार करण्यात आली.

(अ) यापैकी जुनी पथके (Full Fledged) नागपूर-१, ठाणे-१, पुणे-१, औरंगाबाद-१, नांदेड-१, नाशिक-१, अमरावती-१ (एकूण ७ पथके) ही असून त्यांची शासन निर्णय क्रमांक एसएसए-१०/२००१-४९/विशा-४, दिनांक २० नोव्हेंबर २००१ अन्वये पुनर्रचना करण्यात आली आहे.

तसेच, शासन निर्णय, क्रमांक एपीओ-३१०६/१२१४/प्र. क्र. ३११/पोल-३, दिनांक १४ जून २००७ अन्वये बृहन्मुंबई येथे-४, ठाणे येथे १ अतिरिक्त पथक, पुणे येथे २ अतिरिक्त पथके व औरंगाबाद येथे १ अतिरिक्त पथक मंजूर झालेली असून, नवी मुंबई-१, जळगाव-१, गडचिरोली-१, गोंदिया-१ या ठिकाणी नवीन बी. डी. डी. एस. पथके असे एकूण १२ बी.डी.डी.एस. पथके स्थापन करण्यात आली आहेत.

(ब) शासन निर्णय क्रमांक एपीओ-३१०८/६९७/प्र. क्र. २८४/पोल-३, दिनांक ७ ऑगस्ट २००८ अन्वये कोल्हापूर, लातूर, सोलापूर शहर, बुलढाणा, रायगड, मालेगाव (नाशिक ग्रामीण), शिर्डी (अहमदनगर) या ०७ ठिकाणी बी. डी. डी. एस. पथके मंजूर करण्यात आलेली आहेत.

(क) शासन निर्णय, क्रमांक आय.ए.एस.-१००८/प्र. क्र. ८०८/वि.शा.-४-गृह विभाग, दिनांक ५ जानेवारी २००९ अन्वये राज्यात २० ठिकाणी बी. डी. डी. एस. पथके स्थापन करण्यास मंजुरी दिलेली आहे. त्याप्रमाणे, मा. आयुक्त, गुप्तवार्ता विभाग, महाराष्ट्र राज्य, मुंबई यांचे पत्र क्रमांक १८/प्रॉट/टेक/प्रात्यक्षिक/२००९-३८८९, दिनांक १७ एप्रिल २००९ नुसार अकोला, औरंगाबाद ग्रामीण, भंडारा, चंद्रपूर, धुळे, मुंबई रेल्वे, नागपूर ग्रामीण, नागपूर रेल्वे, नंदुरबार, उस्मानाबाद, परभणी, पुणे ग्रामीण, पुणे रेल्वे, रत्नागिरी, सांगली, सोलापूर ग्रामीण, सिंधुदुर्ग, ठाणे ग्रामीण, वर्धा, यवतमाळ (२० पथके).

(ड) मा. पोलीस महासंचालक, महाराष्ट्र राज्य, मुंबई यांचे पत्र क्रमांक पोमसं/२६-ब/बी.डी.डी.एस./मनुष्यबळ/१०४/२००७, दिनांक १६ सप्टेंबर २००८ अन्वये महाराष्ट्र राज्यात सर्व जिल्ह्यांच्या ठिकाणी बी.डी.डी.एस. पथक स्थापन करण्याबाबतचे निर्देश दिलेले आहेत. त्याप्रमाणे उर्वरित जिल्हे वाशिम, हिंगोली, बीड, जालना, सातारा, अमरावती ग्रामीण या ०६ ठिकाणी बी.डी.डी.एस पथके स्थापन झाली आहेत.

(इ) गडचिरोली जिल्ह्यातील प्राणहिता अहेरी येथे क्रमांक ३१०८/६९७/प्र. क्र. २८४/पोल-३, मंत्रालय, मुंबई, दिनांक ७ ऑगस्ट २००८ अन्वये १ बी. डी. डी. एस. पथक स्थापन करण्यात आले आहे.

(फ) नवनिर्मित पालघर जिल्ह्याकरिता शासन निर्णय क्रमांक अेपीओ-३१४/६९७/प्र. क्र. ४७/पोल-३, मंत्रालय, मुंबई, दिनांक २२ एप्रिल २०१५ अन्वये १ बी. डी. डी. एस. पथक स्थापन करण्यात आले आहे.

त्याच प्रमाणे शनिशिंगणापूर व नवी मुंबई येथे प्रत्येकी ०१ नवीन बी. डी. डी. एस. पथक स्थापन करण्याबाबतचे प्रस्ताव या कार्यालयाचे जा. क्र. अनुक्रमे (१) १८/बी.डी.डी.एस./पथक स्थापन/शनिशिंगणापूर/२०१५-६२५१, दिनांक १० जुलै २०१५, (२) १८/बी.डी.डी.एस./पथक स्थापन/नवी मुंबई/२०१४-१०९६१, दिनांक २० नोव्हेंबर २०१४ अन्वये मा. पोलीस महासंचालक, महाराष्ट्र राज्य, मुंबई यांना सादर करण्यात आलेले असून याबाबत मा. पोलीस महासंचालक, महाराष्ट्र राज्य, मुंबई यांचे कार्यालयाकडून सदर प्रस्ताव मंजूर होणेबाबत मा. अपर मुख्य सचिव, महाराष्ट्र शासन, गृह विभाग, मंत्रालय, मुंबई यांना पत्र पाठविण्यात आलेले आहेत.

मा. पोलीस आयुक्त, नागपूर शहर यांनी नागपूर शहराकरीता अतिरिक्त ०४ बी. डी. डी. एस. पथके स्थापन करणेबाबतचा प्रस्ताव या कार्यालयास प्राप्त झाला असून तो या कार्यालयाचे जावक क्रमांक एसआयडी/बीडीडीएस/डीजीपी/न्यू बीडीडीएस/२०१७-४११८, दिनांक ९ ऑगस्ट २०१७ अन्वये मा. पोलीस महासंचालक, महाराष्ट्र राज्य, मुंबई यांना पुढील कार्यवाहीकरिता सादर करण्यात आलेला आहे.

मा. पोलीस आयुक्त, पिंपरी-चिंचवड यांनी नवनिर्मित पिंपरी चिंचवड आयुक्तालयाकरीता नव्याने ०१ बी. डी. डी. एस. स्थापनेबाबतचा प्रस्ताव या कार्यालयास पाठविला असून तो या कार्यालयाचे जावक क्रमांक एसआयडी/बीडीडीएस/न्यू बीडीडीएस टीम पिंपरी-चिंचवड/२०१९-५६९, दिनांक २० सप्टेंबर २०१९ अन्वये मा. पोलीस महासंचालक, महाराष्ट्र राज्य, मुंबई यांना पुढील कार्यवाहीकरिता सादर करण्यात आलेला आहे.

महाराष्ट्र राज्यातील सर्व बी. डी. डी. एस. पथकामध्ये (मुंबई शहर वगळून) एकूण ८५७ पोलीस अधिकारी/कर्मचारी कार्यरत असून बीडीडीएस पथकामध्ये नवीन हजर झालेल्या पोलीस अधिकारी/कर्मचारी यांना प्राथमिक व मूळ बी. डी. डी. एस.चे ट्रेनिंग देण्यात येत असून, बी. डी. डी. एस. संबंधातील विविध प्रकारचे प्रशिक्षण उदा. (१) बॉम्ब डिस्पोजल कोर्स, (२) बॉम्ब डिस्पोजल रिफ्रेशर कोर्स, (३) TOT कोर्स, (४) पुल ऑफ डॉग हॅन्डलिंग कोर्स इत्यादी प्रशिक्षणाकरिता एन. एस. जी., मनेसर (हरियाणा), चेन्नई, बी. एस. एफ. ॲकॅडमी, टेकनपूर (मध्यप्रदेश), आय.बी. सेंट्रल ट्रेनिंग स्कूल (नवी दिल्ली), मसुरी (हजारीबाग), महाराष्ट्र गुप्तवार्ता प्रबोधनी, पुणे इत्यादी ठिकाणी पाठविण्यात येते. तसेच, नव्याने बदलीवर येणाऱ्या पोलीस अधिकारी व कर्मचाऱ्यांनादेखील तात्काळ प्रशिक्षण देण्यात येते.

बी. डी. डी. एस. पथकांना आवश्यक ती साधनसामग्री पुरविण्यात आलेली असून, प्रत्येक वर्षी बी. डी. डी. एस. पथकांचे मागणीनुसार नवीन उपकरणे, साधनसामग्री पुरविण्याबाबतचे प्रस्ताव मा. पोलीस महासंचालक, महाराष्ट्र राज्य, मुंबई यांना सादर केले जातात.

दिनांक ०६ नोव्हेंबर २०२० पासून ते दिनांक ०८ एप्रिल २०२४ पर्यंत ०५ उपकरणाचे ०१ प्रात्यक्षिक (Demonstration), ०४ तपासणी (Inspection) व वितरण (Distribution) करण्यात आले आहे. महाराष्ट्रातील सर्व बीडीडीएस् पथकांना त्यांच्या आवश्यकतेप्रमाणे वाटप करण्यात आले आहे.

राज्यातील सर्व बी. डी. डी. एस. पथकांकडे (मुंबई शहर वगळून) एकूण १०१ स्फोटक शोधक श्वान कार्यरत असून ते सुरक्षितरित्या स्फोटक पदार्थ शोधण्याचे कार्य यशस्वीपणे पार पाडत आहेत.

राज्यातील बी. डी. डी. एस. पथकामध्ये कार्यरत असलेले (श्वान) यांचे सुरुवातीचे प्रशिक्षण व रिफ्रेशर कोर्स इत्यादी प्रशिक्षण मा. अपर पोलीस महासंचालक, गुन्हे अन्वेषण विभाग यांचे अधिपत्याखाली श्वान प्रशिक्षण केंद्र, गुन्हे अन्वेषण विभाग, संगम ब्रिज, शिवाजीनगर, पुणे येथे घेण्यात येते. बी. डी. डी. एस. चे श्वानसंदर्भात टेकनपूर, मध्यप्रदेश येथे कर्मचाऱ्यांकरिता पूल ऑफ डॉग हॅन्डलिंग व अधिकाऱ्यांकरिता डॉग मॅनेजमेंट इत्यादी प्रशिक्षण देण्यात येते.

बॉम्बशोधक व नाशक पथकांनी केलेले कार्य दर्शविणारा कार्यभार सारांश तक्ता

STATEMENT SHOWING INFORMATION OF WORK DONE BY B.D.D.S. UNITS OF MAHARASHTRA STATE (UPTO 30TH AUGUST 2021)

Sr. No.	Name of the Bomb Detection and Disposal Squad	Year	How many times Anti Sabotage Checking have been done for Security of VIP's and VVIP's	Total No. of Bomb Calls Received	No. of Places visited as per Bomb Calls Received	No. of Places visited as per Bomb Calls Received after Bomb Blast	Total No. of Blasted Bombs before visiting/ Handling of it as per call Received	Total No. of Bogus Bomb Calls Received	Total No. of Bombs found as per Bomb Calls Received	Total No. of Bombs Disposed Off by the B. D. D. S.	Total No. of Bombs Disposed Off with Assistance of Military Bomb Squad Civil Aviation B.D.D.S.	Total No. of Police Officers and Men of the B.D.D.S. injured at the time of Bomb I.E.D. Disposal
1	2	3	4	5	6	7	8	9	10	11	12	13
1	Thane City ..	2019	698	10	10	Nil	Nil	09	01	01	Nil	Nil
		2020	650	Nil	Nil	Nil	Nil	03	Nil	Nil	Nil	Nil
		2021	798	Nil	Nil	Nil	Nil	04	Nil	Nil	Nil	Nil
2	Thane (Rural) ..	2019	56	01	01	Nil	Nil	01	Nil	Nil	Nil	Nil
		2020	26	Nil	Nil	01	Nil	01	Nil	Nil	Nil	Nil
		2021	15	Nil	Nil	Nil	Nil	01	Nil	Nil	Nil	Nil
3	Navi Mumbai ..	2019	56	11	11	Nil	02	09	02	02	01	Nil
		2020	58	Nil	Nil	Nil	Nil	02	Nil	Nil	Nil	Nil
		2021	184	01	01	Nil	01	04	Nil	Nil	Nil	Nil
4	Raigad ..	2019	VIP-111 VVIP-01 Total-112	03	03	Nil	Nil	02	01	01	Nil	Nil
		2020	107	01	Nil	01	Nil	Nil	Nil	Nil	Nil	Nil
		2021	95	Nil	Nil	Nil	Nil	Nil	Nil	Nil	Nil	Nil

5	Ratnagiri ..	2019	13	03	03	01	03	02	03	03	Nil	Nil
		2020	12	05	05	01	01	04	19	18 01 (Pending Count order)	Nil	Nil
		2021	08	04	04	01	04	Nil	23	23	Nil	Nil
6	Sindhudurg ..	2019	16	09	09	03	Nil	Nil	148+17 Non Electric Detona-tor.	133	Nil	Nil
		2020	09	10	10	Nil	Nil	01	17 Non ELE Detonator 12 ELE Detonator 33-GELATIN 08-Cylinder	10	Nil	Nil
		2021	12	06	06	02	Nil	Nil	06	06	Nil	Nil
7	Pune City ..	2019	1398	33	33	Nil	Nil	26	07	21	Nil	Nil
		2020	1089	16	16	Nil	Nil	11	05	12	Nil	Nil
		2021	1055	10	10	01	Nil	04	08	Nil	Nil	Nil
8	Pune Rural ..	2019	257	03	03	01	Nil	01	01	01	Nil	Nil
		2020	254	Nil	Nil	Nil	Nil	01	Nil	Nil	Nil	Nil
		2021	266	02	Nil	01	Nil	01	Nil	Nil	Nil	Nil
9	Solapur City ..	2019	151	16	16	Nil	Nil	16	Nil	Nil	Nil	Nil
		2020	95	Nil	Nil	Nil	Nil	01	Nil	Nil	Nil	Nil
		2021	95	Nil	Nil	Nil	09	Nil	Nil	Nil	Nil	Nil

बॉम्बशोधक व नाशक पथकांनी केलेले कार्य दर्शविणारा कार्यभार सारांश तक्ता--चालू

1	2	3	4	5	6	7	8	9	10	11	12	13
10	Solapur ..	2019	78	02	02	Nil	Nil	02	Nil	Nil	Nil	Nil
	Rural	2020	32	Nil	Nil	Nil	Nil	02	Nil	Nil	Nil	Nil
		2021	18	Nil	Nil	Nil	Nil	Nil	Nil	Nil	Nil	Nil
11	Kolhapur ..	2019	217	05	05	Nil	Nil	05	Nil	Nil	Nil	Nil
		2020	151	03	03	01	Nil	03	Nil	Nil	Nil	Nil
		2021	89	03	03	Nil	Nil	Nil	Nil	Nil	Nil	Nil
12	Satara ..	2019	80	03	03	01	Nil	02	Nil	Nil	Nil	Nil
		2020	47	03	03	01	Nil	Nil	Nil	Nil	Nil	Nil
		2021	35	04	04	Nil	Nil	02	33	03	Nil	Nil
13	Sangali ..	2019	98	05	05	Nil	Nil	05	Nil	Nil	Nil	Nil
		2020	46	Nil	Nil	Nil	Nil	05	Nil	Nil	Nil	Nil
		2021	29	Nil	Nil	Nil	Nil	01	Nil	Nil	Nil	Nil
14	Nashik City ..	2019	61	10	10	Nil	Nil	10	Nil	Nil	Nil	Nil
		2020	129	06	06	Nil	Nil	Nil	Nil	Nil	Nil	Nil
		2021	44	08	08	Nil	Nil	Nil	Nil	Nil	Nil	Nil
15	Nashik ..	2019	57	06	06	Nil	Nil	06	Nil	Nil	Nil	Nil
	Rural	2020	23	04	04	Nil	Nil	04	Nil	Nil	Nil	Nil
	(Malegaon)	2021	39	07	07	Nil	Nil	06	Nil	Nil	Nil	Nil
16	Ahmednagar ..	2019	VIP-62 VVIP-35	10	10	Nil	Nil	10	Nil	Nil	Nil	Nil
		2020	60	Nil	Nil	Nil	Nil	05	Nil	Nil	Nil	Nil
		2021	16	Nil	Nil	Nil	Nil	06	Nil	Nil	Nil	Nil
17	Jalgaon ..	2019	VIP-309 VIP-104	01	01	Nil	Nil	01	Nil	Nil	Nil	Nil
		2020	40	Nil	Nil	Nil	Nil	02	Nil	Nil	Nil	Nil
		2021	Nil	Nil	Nil	Nil	Nil	02	Nil	Nil	Nil	Nil

18	Dhule ..	2019	76	03	03	Nil	Nil	03	Nil	Nil	Nil	Nil
		2020	34	01	01	Nil	Nil	01	Nil	Nil	Nil	Nil
		2021	04	Nil	Nil	Nil	Nil	Nil	Nil	Nil	Nil	Nil
19	Nandurbar ..	2019	15	02	02	Nil	Nil	02	Nil	Nil	Nil	Nil
		2020	07	Nil	Nil	Nil	Nil	Nil	Nil	Nil	Nil	Nil
		2021	05	Nil	Nil	Nil	Nil	Nil	Nil	Nil	Nil	Nil
20	Aurangabad ..	2019	202	58	58	Nil	Nil	58	Nil	Nil	Nil	Nil
	City	2020	205	32	32	Nil	Nil	Nil	Nil	Nil	Nil	Nil
		2021	122	44	44	Nil	Nil	Nil	Nil	Nil	Nil	Nil
21	Aurangabad ..	2019	34	Nil	Nil	Nil	Nil	Nil	Nil	Nil	Nil	Nil
	Rural	2020	29	Nil	Nil	Nil	Nil	Nil	Nil	Nil	Nil	Nil
		2021	15	02	02	Nil	Nil	Nil	Nil	Nil	Nil	Nil
22	Jalana ..	2019	207	02	02	03	Nil	01	04	04	Nil	Nil
		2020	127	05	05	05	Nil	04	06	26	Nil	Nil
		2021	03	01	01	Nil	Nil	01	Nil	Nil	Nil	Nil
23	Beed ..	2019	78	Nil	Nil	Nil	Nil	Nil	Nil	Nil	Nil	Nil
		2020	62	Nil	Nil	Nil	Nil	Nil	Nil	Nil	Nil	Nil
		2021	19	Nil	Nil	Nil	Nil	Nil	Nil	Nil	Nil	Nil
24	Osmanabad ..	2019	123	05	05	Nil	Nil	05	Nil	Nil	Nil	Nil
		2020	208	Nil	Nil	Nil	Nil	Nil	Nil	01	Nil	Nil
		2021	18	Nil	Nil	Nil	Nil	Nil	Nil	Nil	Nil	Nil

बॉम्बशोधक व नाशक पथकांनी केलेले कार्य दर्शविणारा कार्यभार सारांश तक्ता--चालू

1	2	3	4	5	6	7	8	9	10	11	12	13
25	Nanded ..	2019	VIP-37 VVIP-06	05	05	Nil	Nil	04	0 1	01	Nil	Nil
		2020	17	01	01	00	Nil	01	00	00	Nil	Nil
		2021	22	01	01	Nil	Nil	01	Ni1	Nil	Nil	Nil
26	Latur ..	2019	21	02	02	Nil	Nil	02	Nil	Nil	Nil	Nil
		2020	09	Nil	Nil	Nil	Nil	01	Nil	Nil	Nil	Nil
		2021	06	01	Nil	01	Nil	Nil	01	Nil	Nil	Nil
27	Parbhani ..	2019	18	Nil	Nil	Nil	Nil	Nil	Nil	Nil	Nil	Nil
		2020	37	02	03	Nil	Nil	05	Nil	Nil	Nil	Nil
		2021	16	02	02	Nil	Nil	01	Nil	Nil	Nil	Nil
28	Hingoli ..	2019	16	01	01	Nil	Nil	Nil	01	01	Nil	Nil
		2020	11	01	Nil	Nil	Nil	Nil	Nil	Nil	Nil	Nil
		2021	15	Nil	Nil	Nil	Nil	Nil	Nil	Nil	Nil	Nil
29	Amravati ..	2019	27	08	08	Nil	Nil	08	Nil	Nil	Nil	Nil
	City	2020	16	01	01	Nil	Nil	01	Nil	Nil	Nil	Nil
		2021	04	Nil	Nil	Nil	Nil	Nil	Nil	Nil	Nil	Nil
30	Amravati ..	2019	51	Nil	Nil	Nil	Nil	Nil	Nil	Nil	Nil	Nil
	Rural	2020	22	Nil	Nil	Nil	Nil	Nil	Nil	Nil	Nil	Nil
		2021	18	Nil	Nil	Nil	Nil	Nil	Nil	Nil	Nil	Nil
31	Akola ..	2019	32	Nil	Nil	Nil	Nil	Nil	Nil	Nil	Nil	Nil
		2020	12	Nil	Nil	Nil	Nil	01	Nil	Nil	Nil	Nil
		2021	04	Nil	Nil	Nil	Nil	Nil	Nil	Nil	Nil	Nil

32	Washim	..	2019	55	Nil	Nil	Nil	Nil	Nil	Nil	Nil	Nil	Nil
			2020	54	Nil	Nil	Nil	Nil	Nil	Nil	Nil	Nil	Nil
			2021	38	Nil	Nil	Nil	Nil	Nil	Nil	Nil	Nil	Nil
33	Buldhana	..	2019	VIP-7 VVIP-10	Nil	Nil	Nil	Nil	Nil	Nil	Nil	Nil	Nil
			2020	29	Nil	Nil	Nil	Nil	Nil	Nil	Nil	Nil	Nil
			2021	04	Nil	Nil	Nil	Nil	Nil	Nil	Nil	Nil	Nil
34	Yavatmal	..	2019	43	01	01	Nil	Nil	Nil	Nil	Nil	Nil	Nil
			2020	61	Nil	Nil	Nil	Nil	Nil	Nil	Nil	Nil	Nil
			2021	12	03	Nil	Nil	Nil	Nil	Nil	01	Nil	Nil
35	Nagpur	..	2019	2900	10	10	Nil	Nil	10	Nil	Nil	Nil	Nil
	City		2020	2936	07	07	Nil	Nil	07	Nil	Nil	Nil	Nil
			2021	2266	03	03	Nil	Nil	Nil	Nil	Nil	Nil	Nil
36	Nagpur	..	2019	32	Nil	Nil	Nil	Nil	Nil	Nil	Nil	Nil	Nil
	Rural		2020	77	Nil	Nil	Nil	Nil	Nil	Nil	Nil	Nil	Nil
			2021	58	Nil	Nil	Nil	Nil	Nil	Nil	Nil	Nil	Nil
37	Chandrapur	..	2019	16	Nil	Nil	Nil	Nil	Nil	Nil	Nil	Nil	Nil
			2020	16	Nil	Nil	Nil	Nil	Nil	Nil	Nil	Nil	Nil
			2021	12	Nil	Nil	Nil	Nil	Nil	Nil	Nil	Nil	Nil
38	Wardha	..	2019	54	Nil	Nil	Nil	Nil	Nil	Nil	Nil	Nil	Nil
			2020	38	Nil	Nil	Nil	Nil	Nil	Nil	Nil	Nil	Nil
			2021	21	01	01	Nil	Nil	01	Nil	Nil	Nil	Nil
39	Gadchiroli	..	2019	55	12	12	Nil	01	03	10	10	Nil	Nil
			2020	47	09	09	Nil	Nil	01	11	11	Nil	Nil
			2021	38	10	10	Nil	Nil	Nil	21	21	Nil	Nil

बॉम्बशोधक व नाशक पथकांनी केलेले कार्य दर्शविणारा कार्यभार सारांश तक्ता--चालू

1	2	3	4	5	6	7	8	9	10	11	12	13
40	Pranhita ..	2019	34	06	06	Nil	Nil	02	04	04	Nil	Nil
	Gadchiroli	2020	06	04	05	Nil	Nil	04	01	01	Nil	Nil
		2021	03	01	02	Nil	Nil	01	01	Nil	Nil	Nil
41	Bhandara ..	2019	36	01	01	Nil	Nil	01	Nil	Nil	Nil	Nil
		2021	13	Nil	Nil	Nil	Nil	Nil	Nil	Nil	Nil	Nil
		2021	15	04	04	Nil	Nil	Nil	Nil	Nil	Nil	Nil
42	Gondia ..	2019	433	10	10	Nil	Nil	08	02	02	Nil	Nil
		2020	213	02	02	Nil	Nil	04	02	02	Nil	Nil
		2021	1453	05	05	Nil	Nil	01	05	05	Nil	Nil
43	Palghar ..	2019	46	01	01	Nil	Nil	01	Nil	Nil	Nil	Nil
		2020	40	01	01	Nil	Nil	01	Nil	Nil	Nil	Nil
		2021	07	03	03	Nil	Nil	02	01	01	Nil	Nil
44	Mumbai ..	2019	61	17	17	Nil	Nil	17	Nil	Nil	Nil	Nil
	Railway	2020	31	01	01	Nil	Nil	01	Nil	Nil	Nil	Nil
		2021	39	03	03	Nil	Nil	Nil	Nil	Nil	Nil	Nil
45	Pune ..	2019	46	02	02	Nil	Nil	02	Nil	Nil	Nil	Nil
	Railway	2020	20	01	01	Nil	Nil	Nil	Nil	Nil	Nil	Nil
		2021	25	Nil	Nil	Nil	Nil	Nil	Nil	Nil	Nil	Nil
46	Nagpur ..	2019	42	Nil	Nil	Nil	Nil	Nil	Nil	Nil	Nil	Nil
	Railway	2020	25	03	03	Nil	Nil	03	Nil	Nil	Nil	Nil
		2021	15	03	Nil	Nil	Nil	04	Nil	Nil	Nil	Nil
47	Mumbai ..	2019	2777	137	137	Nil	Nil	137	Nil	Nil	Nil	Nil
		2020	350	38	38	Nil	Nil	38	Nil	Nil	Nil	Nil
		2021	2843	125	125	Nil	Nil	125	Nil	Nil	Nil	Nil

पदनाम		वेतनमान Pay Band		पदांची संख्या 2020-2021	No. of posts 2021-2022	Designation
1		2		3	4	5
(अ) राजपत्रित–		Rs.				**Gazetted–**
आयुक्त	..	Pay Matrix Level 16	..	01	01	Commissioner
अपर पोलीस महासंचालक	..	Pay Matrix Level 16	..	--	--	Addl. D.I.G. of Police
सहआयुक्त, रा. गु. वि. मुंबई	..	Pay Matrix Level 16	..	01	01	Joint Commissioner SID Mumbai
विशेष पोलीस महानिरीक्षक, एसएसटीएस, पुणे/व्हीआयपी (सुरक्षा) / सागरी सुरक्षा.	..	Pay Matrix Level 16	..	03	03	Spl. Inspector-General of Police, SSTS, Pune/VVIP/Security.
उपआयुक्त, रा. गु. वि.	..	S-23 67,700-2,08,700	..	13	13	Dy. Commissioner
अपर उपआयुक्त, रा. गु. वि.	..	S-23 67,700-2,08,700	..	28	28	Addl. Dy. Commissioner
पोलीस अधीक्षक (सुरक्षा)	..	S-23 67,700-2,08,700	..	03	03	Police Supdt./Security
पोलीस उपअधीक्षक	..	S-20 56,100-1,77,500	..	04	04	Dy. Police Supdt.
सहायक आयुक्त	..	S-20 56,100-1,77,500	..	107	107	Asstt. Commissioner
मुख्य वरिष्ठ गुप्तवार्ता अधिकारी	..	S-18 49,100-1,55,800	..	211	211	Chief /Sr. Int. Officer
पोलीस निरीक्षक, दादर	..	S-18 49,100-1,55,800	..	59	59	Police Inspector, Dadar
स्वीय सहायक	..	S-16 44,900-1,42,400	..	03	03	Personal Assistant
		एकूण राजपत्रित	..	**433**	**433**	**Total Gazetted**
(ब) अराजपत्रित वर्ग-२ व ३						**Non-Gazetted Cl-II & III–**
सहायक पोलीस निरीक्षक	..	S-15 41,800-1,32,300	..	104	104	Asstt. Police Inspector
वरिष्ठ गुप्तवार्ता अधिकारी	..	S-15 41,800-1,32,300	..	237	237	Senior Intelligence Officer
पोलीस उपनिरीक्षक (सुरक्षा)	..	S-14 38,600-1,22,800	..	487	487	Police Sub. Inspector, Security
कार्यालय अधीक्षक	..	S-15 41,800-1,32,300	..	04	04	Office Supdt.
उच्च श्रेणी लघुलेखक	..	S-15 41,800-1,32,300	..	11	11	Hr. Gr. Stenographer
लघुलेखक प्रतिवेदक	..	S-14 38,600-1,22,800	..	24	24	Short Hand Reporter
गुप्तवार्ता अधिकारी	..	S-14 38,600-1,22,800	..	260	260	Intelligence Officer
सहायक लेखा अधिकारी	..	S-15 41,800-1,32,300	..	01	01	Asstt. Account Officer
सहायक गुप्तवार्ता अधिकारी	..	S-8 25,500-81,100	..	504	504	Asstt. Intelligence Officer
पोलीस हवालदार/पोलीस नाईक, सुरक्षा	..	S-8 25,500-81,100	..	507	507	Police Head Constable/Police Naik, Security
रेडिओ यांत्रिकी	..	S-8 25,500-81,100	..	01	01	Radio Mechanic
प्रमुख लिपिक	..	S-13 35,400-1,12,400	..	08	08	Head Clerk
निम्नश्रेणी लघुलेखक (सुरक्षा)	..	S-14 38,600-1,22,800	..	05	05	Lower Gr. Stenographer (Security)
वरिष्ठ श्रेणी लिपिक	..	S-8 25,500-81,100	..	37	37	Senior Grade Clerk
पोलीस हवालदार/नाईक/चालक	..	S-8 25,500-81,100	..	121	121	Police Head Constable/ Naik/Driver
पोलीस शिपाई, सुरक्षा	..	S-7 21,700-69,100	..	334	334	Police Constable/Security
पोलीस शिपाई/चालक	..	S-7 21,700-69,100	..	139	139	Police Constable/Driver
कनिष्ठ श्रेणी लिपिक	..	S-6 19,900-63,200	..	64	64	Junior Grade Clerk
		एकूण अराजपत्रित वर्ग-३	..	**2848**	**2848**	**Total Non Gazetted Cl.-III**
(क) अराजपत्रित वर्ग-४						**Non-Gazetted Cl. IV–**
दप्तरी	..	S-3 16,600-52,400	..	1	1	Record Keeper
प्रमुख आचारी, प्रशिक्षण, पुणे	..	S-1 18,000-56,900	..	5	5	Head Cook, Trg. Pune
सहायक आचारी	..	S-3 16,600-52,400	..	5	5	Asstt. Cook
नाईक	..	S-3 16,600-52,400	..	3	3	Naik
माळी, पुणे	..	S-3 16,600-52,400	..	1	1	Mali, Pune
धोबी, पुणे	..	S-3 16,600-52,400	..	1	1	Laundryman, Pune
मोची, पुणे	..	S-3 16,600-52,400	..	1	1	Shoemaker, Pune
न्हावी, पुणे	..	S-3 16,600-52,400	..	1	1	Barber, Pune
भोजन सेवक	..	S-1 15,000-47,600	..	5	5	Food Server, Pune
कार्यालयीन शिपाई	..	S-1 15,000-47,600	..	67	67	Office Peon
सफाई कामगार	..	S-1 15,000-47,600	..	1	1	Sweeper
		एकूण अराजपत्रित वर्ग-४	..	**91**	**91**	**Total Non-Gazetted Cl. IV–**
		एकूण पदे	..	**3372**	**3372**	**Total Posts**

(२) वित्तीय आवश्यकता २०५५–पोलीस

(II) Financial Requirements 2055--Police

तक्ता १

(रु. हजारांत/Rs. in thousands)

अ. क्र.	कार्यक्रम		प्रत्यक्ष रकमा २०२०-२०२१ Actuals 2020-2021	अर्थसंकल्प २०२१-२०२२ Budget Estimate 2021-2022	सुधारलेले अंदाज २०२१-२०२२ Revised Estimate 2021-2022	अर्थसंकल्प २०२२-२०२३ Budget Estimate 2022-2023		
	1		2	3	4	5		1
००	(०४) गुप्तवार्ता -- [२०५५०४३५] [अनिवार्य]						00 (04)	**Intelligence Department [20550435] [Committed]**
०१	वेतन	..	2441570	3028204	2876794	3300742		01 Salaries
०२	मजुरी	..	–	1	1	1		02 Wages
०३	अतिकालिक भत्ता	..	–	1	1	1		03 Overtime Allowance
०५	बक्षिसे	..	–	2000	2000	2000		05 Rewards
०६	दूरध्वनी, वीज आणि पाणी शुल्क.	..	3450	6910	8216	6910		06 Tele., Elect. & Water Charges.
१०	कंत्राटी सेवा	..	1577	1	6836	5000		10 Contractual Services
११	देशांतर्गत प्रवास खर्च	..	12180	35000	11883	30000		11 Domestic Travel Expenses.
१२	विदेश प्रवास खर्च	..	–	1	1	1		12 Foreign Travel Expenses.
१३	कार्यालयीन खर्च	..	8225	16150	20241	16958		13 Office Expenses
१४	भाडेपट्टी व कर	..	1775	3605	4520	3605		14 Rent, Rates & Taxes
१६	प्रकाशने	..	–	1	1	1		16 Publication

१७	संगणकावरील खर्च ..	–	2382	1787	2501	17 Computer Exp.
१८	सुट्टीच्या दिवशी केलेल्या कामाबद्दल रोख भरपाई. ..	–	1000	50	1000	18 Off day Compensation.
२०	इतर प्रशासकीय खर्च ..	–	01	1	1	20 Other Adm. Exp.
२४	पेट्रोल व तेल वंगण ..	–	01	1	1	24 Petrol, Oil and Lubricant.
२६	जाहिरात व प्रसिद्धी ..	–	01	1	1	26 Advertising and Publicity.
२७	लहान बांधकामे ..	–	1	1	1	27 Minor works
२८	व्यावसायिक सेवा ..	–	–	–	--	28 Professional Services
५०	इतर खर्च ..	–	400	300	400	50 Other charges
५१	मोटार वाहने ..	–	01	1	1	51 Motor Vehicles
५२	यंत्रसामग्री व साधनसामग्री ..	–	01	1	1	52 Machinery and equipments.
	एकूण (००) (०४) ..	2468777	3095662	2932637	3369126	Total (00) (04)

अपर पोलीस महासंचालक, फोर्स वन, महाराष्ट्र राज्य, मुंबई

शासन निर्णय क्रमांक आयएसएस-१००९/प्र.क्र.८४/विशा-४, दिनांक २ एप्रिल २००९ व शासन निर्णय क्रमांक अेपीओ ३१०९/८३६ प्र. क्रमांक ३४०/पोल-३, दिनांक ३१ डिसेंबर २००९ अन्वये राष्ट्रीय सुरक्षा दलाच्या धर्तीवर राज्यात फोर्स वन या नावाने अत्याधुनिक विशेष कमांडो पथक निर्माण करण्यात आलेले आहे. सदर पथकासाठी एकूण ४५० पदे तर फोर्स वन अर्बन काउंटर ट्रेनिंग ॲकेडमीसाठी ४४ अशी एकूण ४९४ मंजूर करण्यात आलेली आहेत. सदर मंजूर पदांचा तक्ता खालीलप्रमाणे आहे.

अ. क्र.	पदनाम	फोर्स वन	अर्बन काउंटर ट्रेनिंग ॲकेडमी
		मंजूर पदे	मंजूर पदे
१	अपर पोलीस महासंचालक	०१	००
२	पोलीस अधीक्षक	०१	०१
३	अपर पोलीस अधीक्षक	००	०१
४	पोलीस उपअधीक्षक	०३	०२
५	पोलीस निरीक्षक	०८	०१
६	सहायक पोलीस निरीक्षक	१३	०२
७	पोलीस उपनिरीक्षक	४३	००
८	सहायक पोलीस उपनिरीक्षक (आयुधिकसह)	०२	०५
९	पोलीस हवालदार	६२	१४
१०	पोलीस नाईक	११	१५
११	पोलीस शिपाई	२२२	०३
१२	चालक सहायक पो. उ. नि.	०३	००
१३	चालक पोलीस हवालदार	०५	००
१४	चालक पोलीस नाईक	०५	००
१५	चालक पोलीस शिपाई	३४	००
१७	पोलीस उपनिरीक्षक (बि. सं.)	०१	००
१८	पोलीस उपनिरीक्षक (मो. प. वि.)	०१	००
१९	रेडिओ यांत्रिकी/सहा. पो.उ.नि.	०२	००
२०	बिनतारी यंत्रचालक/पोलीस हवालदार	०६	००
२१	बिनतंत्री/पोलीस हवालदार	०१	००
२२	कार्यालय अधीक्षक	०१	००
२३	प्रमुख लिपिक/लेखापाल	०४	००
२४	स्वीय सहायक	०२	००
२५	वरिष्ठ लिपीक	०६	००
२६	प्रमुख स्वयंपाकी	०३	००
२७	सहायक स्वयंपाकी	०५	००
२८	मेस सर्व्हंट	०५	००
	एकूण	**४५०**	**४४**

लाचलुचपत प्रतिबंधक विभाग,
महाराष्ट्र राज्य, मुंबई
ॲन्टी करप्शन ब्युरो

महासंचालक, ॲन्टी करप्शन ब्युरो हे विभागप्रमुख असून पोलीस महासंचालक या दर्जाचे अधिकारी आहेत. यांच्या अधिपत्याखाली २ अपर महासंचालक, १ अपर पोलीस आयुक्त/पोलीस उपमहानिरीक्षक, ७ पोलीस उपआयुक्त/पोलीस अधीक्षक, ५ उपसंचालक, १६ अपर पोलीस उपआयुक्त/अपर पोलीस अधीक्षक, ९५ पोलीस उपअधीक्षक, १६९ पोलीस निरीक्षक, १ विधी सल्लागार, ७ विधी अधिकारी, ११२१ पोलीस कर्मचारी आणि कार्यालयीन कर्मचारी यांसह एकूण १४२५ अधिकारी/कर्मचारी मंजूर आहेत. यामध्ये शासनाने गृहविभाग, शासन निर्णय क्रमांक अेपीओ-३११०/प्र.क्र. ४२८/पोल-३, दिनांक १५ जून २०११ द्वारे मंजूर केलेल्या २२८ पदांचा समावेश आहे.

ॲन्टी करप्शन ब्युरो, लाचलुचपत, भ्रष्टाचार, फौजदारी गुन्ह्याच्या स्वरूपाचे गैरवर्तन, शासकीय पैशाचा अपहार आणि कर्मचाऱ्यांची इतर भ्रष्टाचारी कृती या संबंधात चौकशी करते. लाचलुचपत प्रतिबंधक कायदा कलम २ (क) अंतर्गत लोकसेवक म्हणून विशद केलेले सर्व राज्य शासकीय कर्मचारी, तसेच स्थानिक स्वराज्य संस्थेमध्ये काम करणारे उदा. महानगरपालिका, नगरपालिका, जिल्हा परिषदा, सहकारी संस्था, महामंडळे यामध्ये काम करणाऱ्या व्यक्ती यांच्याविरुद्ध आलेल्या तक्रारींची चौकशी ब्युरोमार्फत होते.

शासन निर्णय, गृहविभाग क्रमांक अेसीबी-१८५७/सी-३०१९/५, दिनांक २६ नोव्हेंबर १९५७ अन्वये ॲन्टी करप्शन ब्युरोची स्थापना करण्यात आली आहे. लाचलुचपत व भ्रष्टाचारासंबंधीच्या प्रकरणांचा शोध घेऊन त्यांचा तपास करणे हे ॲन्टी करप्शन ब्युरोचे प्रमुख कार्य आहे. तसेच लोकआयुक्त, जनतेकडून, शासनाकडून अथवा अन्य मार्गाने शासकीय सेवकांविरुद्ध आलेल्या तक्रारी. उदा. भ्रष्टाचार, लाचलुचपत, गुन्हेगारी स्वरूपाची गैरवर्तणूक ज्यात अपसंपदा, शासकीय निधीचा गैरवापर व अपहार केला जातो अशा तक्रारींबाबत चौकशी करण्यात येते. चौकशीअंती दखलपात्र गुन्ह्याचा प्रकार निष्पन झाल्यास गुन्हा दाखल करून तपास करण्यात येतो.

चौकशीअंती लोकसेवकाने/लोकसेवकांनी नियम भंग केला असल्याचे आढळून आल्यास त्यांचेविरुद्ध खातेअंतर्गत शिस्तभंगाच्या कारवाईखाली प्रस्ताव पाठविण्यात येतो.

गेल्या ३ वर्षांत सर्व प्रकारच्या गुन्ह्यांची तुलनात्मक आकडेवारी तक्ता क्रमांक ३१ ते ३७ मध्ये दिली आहे.

सन २०२१ मध्ये ॲन्टी करप्शन ब्युरोने एकूण ४८८८ चौकशी प्रकरणे हाताळली. त्यापैकी एकूण ९३८ चौकशा प्रस्तुत वर्षाच्या कालावधीत पूर्ण करण्यात आल्या, त्यापैकी ७६५ सापळा प्रकरणे व ९ इतर गुन्हे मिळून ७७४ गुन्हे उघडकीस आणण्यात आले व ८ प्रकरणांत ब्युरोने विभागीय चौकशीची शिफारस केली आहे. या उघडकीस आलेल्या सापळा प्रकरणांतील ७६५ गुन्ह्यांत एकूण १०८२ व्यक्ती गुंतलेल्या असून त्यापैकी शासकीय अधिकारी १८१, कर्मचारी ६३८ असून इतर लोकसेवक/खाजगी व्यक्ती २६३ आहेत. इतर एकूण गुन्हे ७७४ असून ब्युरोने ७ अपसंपदेचे गुन्हे उघडकीस आणले आहेत आणि अन्य भ्रष्टाचाराचे गुन्हे उघडकीस आणले आहेत.

(अ) सापळा प्रकरणे

एखादा शासकीय कर्मचारी लाचेची मागणी करतो अशी तक्रार आल्यास त्याच्याविरुद्ध ॲन्टी करप्शन ब्युरोमार्फत सापळा आयोजित केला जातो. पंचासमक्ष त्याने लाचेची मागणी करून ती स्वीकारल्यानंतर त्याला रंगेहात पकडले जाते. अशा प्रकारे ॲन्टी करप्शन ब्युरोचे अधिकाऱ्यांनी सन २०१९, २०२० आणि २०२१ मध्ये केलेल्या सापळा प्रकरणांची संख्या खालील तक्त्यात दिली आहे.

(A) TRAP CASES

Trap will arranged against the Government Servant who demands for bribe. He will caught raid-handed in the presence of witness/Panchas. Statement showing the position of 2019, 2020 and 2021 for trap cases exercised by Anti Corruption Bureau Officers.

तक्ता ३१ TABLE XXXI

अ. क्रमांक Sr. No.	ॲ. क. ब्युरो A. C. B.	वर्ष Year	प्रकरणांची संख्या No. of Trap Cases: यशस्वी Success	अयशस्वी Fail	यशस्वी प्रकरणांमध्ये अडकलेल्या व्यक्तींची संख्या Total No. of persons who trapped: शासकीय कर्मचारी Govt. Servants: प्रथम वर्ग Class-I	द्वितीय वर्ग Class-II	तृतीय वर्ग Class-III	चतुर्थ वर्ग Class-IV	इतर लोक-सेवक वर्ग Other Public Servants	खाजगी व्यक्ती Private Persons	एकूण Total
1	2	3	4	5	6	7	8	9	10	11	12
1	बृहन्मुंबई	2019	... 40	–	11	03	33	1	–	06	54
	Greater Mumbai	2020	... 27	–	03	06	25	–	–	08	42
		2021	... 46	–	10	05	34	01	–	06	66

तक्ता ३१--चालू

TABLE XXXI–*contd.*

1	2	3		4	5	6	7	8	9	10	11	12
2	ठाणे	2019	. . .	54	09	02	07	47	03	09	12	79
	Thane	2020	. . .	26	11	02	03	18	03	–	12	38
		2021	. . .	45	04	05	05	42	03	04	10	69
3	पालघर	2019	. . .	12	–	01	01	11	–	–	02	15
	Palghar	2020	. . .	06	–	–	02	04	–	–	02	08
		2021	. . .	14	–	04	03	10	01	02	02	22
4	नवी मुंबई	2019	. . .	11	01	03	03	03	–	02	03	14
	Navi Mumbai	2020	. . .	04	–	01	–	05	–	–	01	07
		2021	. . .	13	02	02	02	16	02	02	–	24
5	रायगड	2019	. . .	10	01	–	01	11	–	03	–	15
	Raigad	2020	. . .	05	01	–	02	03	–	01	–	06
		2021	. . .	10	–	03	–	09	–	01	04	17
6	रत्नागिरी	2019	. . .	08	04	01	01	10	–	–	–	12
	Ratnagiri	2020	. . .	03	02	–	01	02	–	–	02	05
		2021	. . .	03	–	–	–	02	01	–	–	05
7	सिंधुदुर्ग	2019	. . .	07	01	01	02	06	–	–	01	10
	Sindhudurg	2020	. . .	01	–	–	01	01	–	–	–	02
		2021	. . .	03	–	–	–	03	–	–	–	03
8	नाशिक	2019	. . .	29	02	05	07	17	–	02	05	36
	Nashik	2020	. . .	27	04	04	02	23	01	02	02	34
		2021	. . .	40	03	–	07	40	02	01	06	56
9	जळगाव	2019	. . .	31	–	01	02	30	05	–	08	46
	Jalgaon	2020	. . .	20	–	03	02	17	01	03	04	30
		2021	. . .	33	02	01	02	29	01	03	07	43
10	धुळे	2019	. . .	21	–	04	03	14	01	03	02	27
	Dhule	2020	. . .	13	–	–	02	09	–	01	01	13
		2021	. . .	14	–	02	02	10	–	01	05	20
11	नंदुरबार	2019	. . .	10	–	01	01	09	01	–	–	12
	Nandurbar	2020	. . .	08	01	01	02	02	–	03	01	09
		2021	. . .	07	–	–	–	06	01	01	–	08
12	अहमदनगर	2019	. . .	32	–	02	04	23	05	02	05	41
	Ahmadnagar	2020	. . .	32	–	01	03	27	01	03	04	39
		2021	. . .	35	–	05	04	27	02	03	06	47
13	पुणे	2019	. . .	65	–	04	07	49	05	05	22	92
	Pune	2020	. . .	44	–	–	05	39	01	01	15	61
		2021	. . .	69	15	05	14	49	03	08	26	105
14	सातारा	2019	. . .	27	–	02	01	26	01	–	06	36
	Satara	2020	. . .	23	–	01	04	20	01	03	08	37
		2021	. . .	20	06	02	01	13	01	–	05	22
15	सांगली	2019	. . .	22	–	02	01	19	02	03	03	30
	Sangli	2020	. . .	22	–	01	03	18	01	–	04	27
		2021	. . .	27	06	02	07	16	01	03	10	39
16	सोलापूर	2019	. . .	39	–	01	07	36	03	03	07	57
	Solapur	2020	. . .	23	–	01	04	16	02	–	05	28
		2021	. . .	24	05	01	03	17	01	04	05	31
17	कोल्हापूर	2019	. . .	31	–	01	02	27	03	02	08	43
	Kolhapur	2020	. . .	27	–	05	03	18	04	–	12	42
		2021	. . .	25	–	01	01	19	03	03	11	38
18	अकोला	2019	. . .	18	03	01	06	11	–	03	03	24
	Akola	2020	. . .	16	02	04	02	10	–	01	04	21
		2021	. . .	12	05	01	01	05	–	08	04	19
19	वाशिम	2019	. . .	14	09	–	01	09	01	07	04	22
	Washim	2020	. . .	14	07	01	02	12	–	01	02	18
		2021	. . .	07	02	–	01	04	–	01	02	08
20	अमरावती	2019	. . .	29	12	01	05	23	01	03	06	39
	Amravati	2020	. . .	25	16	01	04	20	–	04	06	35
		2021	. . .	25	05	02	01	19	02	07	08	39
21	बुलढाणा	2019	. . .	17	12	–	05	14	–	02	–	21
	Buldhana	2020	. . .	14	05	–	01	14	–	–	04	19
		2021	. . .	15	01	–	02	14	–	–	03	19
22	यवतमाळ	2019	. . .	25	11	03	03	22	–	04	02	34
	Yeotmal	2020	. . .	16	06	03	01	17	01	0.1	0.4	27
		2021	. . .	13	04	–	02	11	–	–	05	18

तक्ता ३१--चालू

TABLE XXXI–*contd.*

1	2	3		4	5	6	7	8	9	10	11	12
23	नागपूर	2019	. . .	07	05	02	04	24	02	05	08	45
	Nagpur	2020	. . .	18	12	03	01	16	–	–	02	22
		2021	. . .	24	10	02	08	13	04	03	04	34
24	भंडारा	2019	. . .	21	12	01	20	–	02	01	04	28
	Bhandara	2020	. . .	06	03	–	01	05	–	01	–	07
		2021	. . .	09	04	02	02	02	–	01	03	10
25	गोंदिया	2019	. . .	22	05	01	02	18	02	03	03	29
	Gondiya	2020	. . .	16	05	01	02	13	01	01	03	21
		2021	. . .	11	03	01	–	09	–	02	01	13
26	चंद्रपूर	2019	. . .	10	01	–	02	08	–	–	01	11
	Chandrapur	2020	. . .	11	–	–	03	06	–	05	0.2	16
		2021	. . .	14	03	02	02	13	01	02	01	21
27	वर्धा	2019	. . .	07	01	01	01	06	01	01	–	10
	Wardha	2020	. . .	07	04	–	02	05	–	–	01	08
		2021	. . .	03	–	–	01	01	–	–	02	04
28	गडचिरोली	2019	. . .	14	01	02	02	10	–	03	03	20
	Gadchiroli	2020	. . .	14	01	–	04	13	–	02	01	20
		2021	. . .	11	–	–	01	09	–	03	–	13
29	औरंगाबाद	2019	. . .	45	–	03	05	38	–	05	10	61
	Aurangabad	2020	. . .	31	–	01	03	27	–	02	05	38
		2021	. . .	55	–	07	02	45	06	04	11	75
30	जालना	2019	. . .	30	–	05	25	–	03	03	–	36
	Jalna	2020	. . .	27	–	–	01	23	–	02	06	32
		2021	. . .	31	–	02	04	23	02	05	09	45
31	बीड	2019	. . .	23	–	01	06	22	01	01	05	36
	Beed	2020	. . .	21	–	03	06	16	02	02	06	35
		2021	. . .	20	–	03	04	14	02	–	05	28
32	उस्मानाबाद	2019	. . .	26	–	–	03	19	01	02	10	35
	Osmanabad	2020	. . .	14	–	–	–	11	–	01	09	21
		2021	. . .	24	–	01	03	17	03	02	10	36
33	नांदेड	2019	. . .	28	–	03	01	23	–	06	11	44
	Nanded	2020	. . .	26	11	01	–	24	04	01	08	38
		2021	. . .	24	08	–	03	19	02	03	04	31
34	परभणी	2019	. . .	14	–	–	01	12	–	02	04	19
	Parbhani	2020	. . .	13	04	01	01	10	–	01	04	17
		2021	. . .	13	01	02	04	11	–	03	01	21
35	हिंगोली	2019	. . .	13	–	–	01	10	01	–	03	15
	Hingoli	2020	. . .	11	04	01	–	09	02	01	01	14
		2021	. . .	08	03	01	02	05	01	01	01	11
36	लातूर	2019	. . .	24	–	01	04	14	02	01	06	28
	Latur	2020	. . .	19	05	01	03	14	–	03	05	26
		2021	. . .	17	01	01	02	12	03	03	02	23
	एकूण	2019	. . .	866	90	62	111	699	42	83	179	1176
	Total	2020	. . .	630	104	44	82	512	25	46	154	863
		2021	. . .	764	93	70	111	588	49	84	179	1081

ॲन्टी करप्शन ब्युरो हे लाचलुचपत, भ्रष्टाचार, फौजदारी गुन्ह्याच्या स्वरुपाची गैरवर्तणूक, शासकीय पैशाचा अपहार आणि शासकीय कर्मचाऱ्यांची इतर भ्रष्टाचारी कृती यासंबंधी झालेल्या तक्रारींची चौकशी करते. सन २०१९, २०२० व २०२१ मध्ये चौकशीसाठी घेतलेल्या प्रकरणांची संख्या, त्यांचे निकालासह दर्शविणारा तक्ता पुढे दिला आहे.

तक्ता ३२ TABLE XXXII

अ. क्र. Sr. No.	ॲ. क. ब्युरो A. C. B.	वर्ष Year		वर्षाच्या सुरुवातीस चौकशीसाठी प्रलंबित असलेल्या प्रकरणांची संख्या No. of pending enquiries cases at the start of year	वर्षभरात चौकशीसाठी आलेल्या प्रकरणांची संख्या No. of enquiries cases received in the year	चौकशी पूर्ण झालेल्या प्रकरणांचा तपशील Detail information regarding completion of enquiries: एकूण Total	दाखल केलेले गुन्हे Registered Crime	विभागीय कारवाईसाठी शिफारस केलेली प्रकरणे No. of cases recommended for departmental enquiries	तथ्य आढळून न आलेली प्रकरणे No. of cases which are not proved	वर्षअखेर चौकशीसाठी प्रलंबित असलेल्या प्रकरणांची संख्या No. of pending enquiries cases at the end of year
1	2	3		4	5	6	7	8	9	10
1	बृहन्मुंबई	2019	…	191	92	283	02	–	97	184
	Greater Mumbai	2020	…	184	45	229	04	–	50	175
		2021	…	175	93	268	01	–	30	237
2	ठाणे	2019	…	61	28	89	04	07	12	66
	Thane	2020	…	66	19	85	–	07	20	58
		2021	…	58	35	93	01	03	04	85
3	पालघर	2019	…	08	08	16	–	01	01	14
	Palghar	2020	…	14	08	22	–	–	01	21
		2021	…	21	152	173	–	–	–	173
4	नवी मुंबई	2019	…	17	17	34	–	01	03	30
	Navi Mumbai	2020	…	30	05	35	–	02	07	26
		2021	…	26	11	37	–	–	01	36
5	रायगड	2019	…	10	05	15	–	–	03	12
	Raigad	2020	…	12	04	16	01	–	01	14
		2021	…	14	09	23	–	–	–	23
6	रत्नागिरी	2019	…	04	04	08	01	01	01	05
	Ratnagiri	2020	…	05	01	06	–	–	01	05
		2021	…	05	08	13	–	01	–	12
7	सिंधुदुर्ग	2019	…	02	05	07	–	–	–	07
	Sindhudurg	2020	…	07	01	08	–	–	–	08
		2021	…	08	01	09	–	–	–	09
8	नाशिक	2019	…	47	32	79	01	–	14	64
	Nashik	2020	…	64	12	76	–	–	15	61
		2021	…	61	10	71	–	–	05	66
9	जळगाव	2019	…	15	14	29	01	–	04	24
	Jalgaon	2020	…	24	06	30	–	–	01	29
		2021	…	29	21	50	–	–	01	49
10	धुळे	2019	…	13	14	27	01	–	04	22
	Dhule	2020	…	22	07	29	01	–	04	24
		2021	…	24	43	67	–	01	01	65
11	नंदुरबार	2019	…	05	08	13	–	–	01	12
	Nandurbar	2020	…	12	05	17	–	–	02	15
		2021	…	15	02	17	–	–	–	17
12	अहमदनगर	2019	…	18	13	31	–	–	02	29
	Ahmadnagar	2020	…	29	10	39	03	–	04	32
		2021	…	32	172	204	–	–	02	202

तक्ता ३२--चालू

XXXII–*contd.*

1	2	3		4	5	6	7	8	9	10
13	पुणे	2019	...	88	103	191	02	–	14	175
	Pune	2020	...	175	33	208	01	01	36	170
		2021	...	170	50	220	01	–	07	212
14	सातारा	2019	...	09	28	37	–	–	02	35
	Satara	2020	...	35	17	52	–	–	03	49
		2021	...	49	08	57	–	–	04	53
15	सांगली	2019	...	08	31	39	–	–	–	39
	Sangli	2020	...	39	12	51	–	–	03	48
		2021	...	48	20	68	–	–	04	64
16	सोलापूर	2019	...	32	43	75	–	–	06	69
	Solapur	2020	...	69	32	101	01	–	10	90
		2021	...	90	107	197	–	–	04	193
17	कोल्हापूर	2019	...	20	34	54	–	–	01	53
	Kolhapur	2020	...	53	16	69	–	–	02	67
		2021	...	67	11	78	01	–	02	75
18	अकोला	2019	...	08	23	31	02	–	–	29
	Akola	2020	...	29	14	43	03	–	04	36
		2021	...	36	16	52	–	–	11	41
19	वाशिम	2019	...	06	23	29	–	–	06	23
	Washim	2020	...	23	04	27	–	–	07	20
		2021	...	20	17	37	–	–	10	27
20	अमरावती	2019	...	10	44	54	01	05	04	44
	Amravati	2020	...	44	06	50	01	01	04	44
		2021	...	44	10	54	–	02	06	46
21	बुलढाणा	2019	...	07	28	35	01	03	02	29
	Buldhana	2020	...	29	04	33	03	01	02	27
		2021	...	27	170	197	01	–	08	188
22	यवतमाळ	2019	...	04	37	41	–	01	02	38
	Yavatmal	2020	...	38	11	49	02	01	05	41
		2021	...	41	16	57	–	01	08	48
23	नागपूर	2019	...	49	11	60	01	–	14	45
	Nagpur	2020	...	45	24	69	09	–	06	54
		2021	...	54	191	245	–	–	03	242
24	भंडारा	2019	...	04	04	08	–	–	02	06
	Bhandara	2020	...	06	04	10	–	–	02	08
		2021	...	08	–	08	–	–	–	08
25	गोंदिया	2019	...	05	08	13	01	–	01	11
	Gondiya	2020	...	11	06	17	–	–	01	16
		2021	...	16	–	16	–	–	–	16
26	चंद्रपूर	2019	...	10	08	18	–	–	04	14
	Chandrapur	2020	...	14	02	16	01	–	04	11
		2021	...	11	35	46	–	–	01	45
27	वर्धा	2019	...	12	01	13	02	–	03	08
	Wardha	2020	...	08	03	11	01	–	01	09
		2021	...	09	78	87	–	–	–	87

तक्ता ३२--चालू

XXXII–*contd.*

1	2	3		4	5	6	7	8	9	10
28	गडचिरोली	2019	...	09	05	14	–	–	01	13
	Gadchiroli	2020	...	13	07	20	–	–	03	17
		2021	...	17	–	17	–	–	–	17
29	औरंगाबाद	2019	...	27	42	69	01	–	04	64
	Aurangabad	2020	...	64	14	78	–	–	05	73
		2021	...	73	25	98	–	–	12	86
30	जालना	2019	...	05	30	35	–	–	–	35
	Jalna	2020	...	35	07	42	01	–	01	40
		2021	...	40	10	50	–	–	07	43
31	बीड	2019	...	07	27	34	–	–	04	30
	Beed	2020	...	30	03	33	–	–	03	30
		2021	...	30	12	42	–	–	02	40
32	उस्मानाबाद	2019	...	06	28	34	–	–	04	30
	Osmanabad	2020	...	30	01	31	–	–	–	31
		2021	...	31	07	38	–	–	08	30
33	नांदेड	2019	...	10	26	36	–	05	04	27
	Nanded	2020	...	27	10	37	–	–	–	37
		2021	...	37	34	71	–	–	01	70
34	परभणी	2019	...	07	13	20	–	01	01	18
	Parbhani	2020	...	18	03	21	–	–	02	19
		2021	...	19	19	38	–	–	02	36
35	हिंगोली	2019	...	01	18	19	–	04	01	15
	Hingoli	2020	...	15	07	22	–	03	02	0.17
		2021	...	17	11	28	–	–	03	25
36	लातूर	2019	...	02	24	26	–	07	01	18
	Latur	2020	...	18	17	35	–	01	04	30
		2021	...	30	14	44	–	–	04	40
37	सहकारी संस्थेतील अफरा-	2019	...	–	–	–	–	–	–	–
	तफरीचा तपास करणारा	2020	...	–	–	–	–	–	–	–
	विभाग.	2021	...	–	–	–	–	–	–	–
	Cell for investigation of cases of misappropriation in Co-Op. Societies.									
38	विक्रीकर विभाग	2019	...	–	–	–	–	–	–	–
	Sales Tax Cell	2020	...	–	–	–	–	–	–	–
		2021	...	–	–	–	–	–	–	–
	एकूण बेरीज	2019	...	737	879	1616	21	36	222	1337
	Grand Total	2020	...	1337	380	1717	32	17	216	1452
		2021	...	1452	1418	2870	05	08	151	2706

(ब) तपासासाठी घेतलेले गुन्हे CRIME UNDER INSPECTION

यशस्वी सापळा प्रकरणात व अवाजवी मालमत्ता, शासकीय पैशाचा अपहार व फसवणूक यामध्ये चौकशीसाठी न्यायालयात खटला दाखल करण्यास पुरेसा पुरावा उघडकीस येतो अशा गुन्ह्यांची नोंद होते. सन २०१९, २०२० व २०२१ यामध्ये तपासासाठी घेतलेले गुन्हे यांचा निकालासह दर्शविणारा तक्ता खाली दिला आहे.

Statement showing the crimes inspected and finalised in 2019, 2020, 2021. Successful trap cases which includes Government money embezzlement, fraud, illegal property etc. also liable to submit in Court for investigation.

तक्ता ३३ TABLE XXXIII

अनु क्रमांक Sr. No.	ॲन्टी करप्शन ब्युरो A. C. B.	वर्ष Year		वर्षाच्या सुरुवातीस तपास प्रलंबित असलेले गुन्हे No. of pending enquiries cases at the start of the year	वर्षभरात तपासासाठी घेतलेले गुन्हे No. of enquiries cases received in the year	तपास पूर्ण झालेल्या गुन्ह्यांचा तपशील Details information regarding completion of enquiries				वर्षाच्या अखेरीस तपास प्रलंबित असलेल्या गुन्ह्यांची संख्या No. of pending enquiries cases at the end of the years
						एकूण Total	न्यायालयात पाठविलेले Sent for Court	विभागीय कारवाईची शिफारस केलेले No. of cases recommended for departmental enquiries	दप्तरी दाखल Closed cases	
1	2	3		4	5	6	7	8	9	10
1	बृहन्मुंबई	2019	. . .	95	42	134	32	–	06	96
	Greater Mumbai	2020	. . .	96	32	128	30	–	02	96
		2021	. . .	96	51	147	39	–	03	105
2	ठाणे	2019	. . .	75	58	133	52	–	–	81
	Thane	2020	. . .	81	26	107	34	–	–	73
		2021	. . .	73	46	119	34	–	–	85
3	पालघर	2019	. . .	14	12	26	07	–	–	19
	Palghar	2020	. . .	19	06	25	10	–	–	15
		2021	. . .	15	14	29	08	–	–	21
4	नवी मुंबई	2019	. . .	16	11	27	14	–	–	13
	Navi Mumbai	2020	. . .	13	04	17	06	–	–	11
		2021	. . .	11	13	24	05	–	–	19
5	रायगड	2019	. . .	13	12	25	07	–	01	17
	Raigad	2020	. . .	17	06	23	05	–	–	18
		2021	. . .	18	10	28	07	–	–	21
6	रत्नागिरी	2019	. . .	10	09	19	06	–	–	13
	Ratnagiri	2020	. . .	13	03	16	03	–	–	13
		2021	. . .	13	03	16	08	–	–	08
7	सिंधुदुर्ग	2019	. . .	08	07	15	08	–	–	07
	Sindhudurga	2020	. . .	07	01	08	05	–	–	03
		2021	. . .	03	03	06	03	–	–	03
8	नाशिक	2019	. . .	24	30	54	23	–	01	30
	Nashik	2020	. . .	30	27	57	13	–	–	44
		2021	. . .	44	40	84	38	–	–	46
9	जळगाव	2019	. . .	34	33	67	39	–	02	26
	Jalgaon	2020	. . .	26	20	46	19	–	–	27
		2021	. . .	27	33	60	22	–	01	37
10	धुळे	2019	. . .	21	22	43	18	–	01	24
	Dhule	2020	. . .	24	14	38	17	–	–	21
		2021	. . .	21	14	35	13	–	–	22
11	नंदुरबार	2019	. . .	11	10	21	09	–	01	12
	Nandurbar	2020	. . .	12	08	20	06	–	–	14
		2021	. . .	14	07	21	10	–	–	11

तक्ता ३३--चालू

XXXIII–*contd.*

1	2	3		4	5	6	7	8	9	10
12	अहमदनगर	2019	. . .	32	32	64	29	–	–	35
	Ahmadnagar	2020	. . .	35	35	70	30	–	–	40
		2021	. . .	40	35	75	34	–	–	41
13	पुणे	2019	. . .	97	67	164	65	–	02	97
	Pune	2020	. . .	97	45	142	16	–	–	126
		2021	. . .	126	70	196	43	–	–	153
14	सातारा	2019	. . .	23	27	50	23	–	–	27
	Satara	2020	. . .	27	23	50	11	–	–	39
		2021	. . .	39	20	59	25	–	–	34
15	सांगली	2019	. . .	14	22	36	21	–	–	15
	Sangli	2020	. . .	15	22	37	06	–	–	31
		2021	. . .	31	27	58	20	–	01	37
16	सोलापूर	2019	. . .	27	39	66	30	–	–	36
	Solapur	2020	. . .	36	25	61	14	–	–	47
		2021	. . .	47	25	72	26	–	–	46
17	कोल्हापूर	2019	. . .	26	31	57	23	–	01	33
	Kolhapur	2020	. . .	33	27	60	07	–	–	53
		2021	. . .	53	26	79	31	–	–	48
18	अकोला	2019	. . .	22	20	42	18	–	–	24
	Akola	2020	. . .	24	19	43	09	–	–	34
		2021	. . .	34	12	46	14	–	–	32
19	वाशिम	2019	. . .	11	14	25	15	–	–	10
	Washim	2020	. . .	10	14	24	06	–	–	18
		2021	. . .	18	07	25	18	–	–	07
20	अमरावती	2019	. . .	29	29	58	29	–	–	29
	Amravati	2020	. . .	29	26	55	16	–	–	39
		2021	. . .	39	25	64	19	–	–	45
21	बुलढाणा	2019	. . .	13	18	31	12	–	–	19
	Buldhana	2020	. . .	19	17	36	02	–	–	34
		2021	. . .	34	16	50	28	–	–	22
22	यवतमाळ	2019	. . .	09	26	35	14	–	–	21
	Yavatmal	2020	. . .	21	18	39	11	–	–	28
		2021	. . .	28	13	41	11	–	–	30
23	नागपूर	2019	. . .	45	38	83	19	–	–	64
	Nagpur	2020	. . .	64	27	91	17	–	–	74
		2021	. . .	74	24	98	29	–	–	69
24	भंडारा	2019	. . .	25	21	46	20	–	–	26
	Bhandara	2020	. . .	26	06	32	06	–	–	26
		2021	. . .	26	09	35	15	–	–	20
25	गोंदिया	2019	. . .	17	23	40	18	–	–	22
	Gondiya	2020	. . .	22	16	38	11	–	–	27
		2021	. . .	27	11	38	23	–	–	15
26	चंद्रपूर	2019	. . .	24	10	34	20	–	01	13
	Chandrapur	2020	. . .	13	12	25	07	–	–	18
		2021	. . .	18	14	32	13	–	–	19

तक्ता ३३--चालू

XXXIII–*contd.*

1	2	3		4	5	6	7	8	9	10
27	वर्धा	2019	. . .	14	09	23	17	–	–	06
	Wardha	2020	. . .	06	08	14	02	–	–	12
		2021	. . .	12	03	15	09	–	–	06
28	गडचिरोली	2019	. . .	17	14	31	14	–	01	16
	Gadchiroli	2020	. . .	16	14	30	06	–	–	24
		2021	. . .	24	11	35	19	–	–	16
29	औरंगाबाद	2019	. . .	45	46	91	37	–	–	54
	Aurangabad	2020	. . .	54	31	85	12	–	–	73
		2021	. . .	73	55	128	54	–	–	74
30	जालना	2019	. . .	15	30	45	34	–	–	11
	Jalna	2020	. . .	11	28	39	07	–	–	32
		2021	. . .	32	31	63	30	–	–	33
31	बीड	2019	. . .	23	23	46	24	–	–	22
	Beed	2020	. . .	22	21	43	04	–	–	39
		2021	. . .	39	20	59	21	–	–	38
32	उस्मानाबाद	2019	. . .	07	26	33	24	–	–	09
	Osmanabad	2020	. . .	09	14	23	04	–	–	19
		2021	. . .	19	24	43	19	–	01	23
33	नांदेड	2019	. . .	24	29	53	34	–	–	19
	Nanded	2020	. . .	19	26	45	18	–	–	27
		2021	. . .	27	24	51	20	–	–	31
34	परभणी	2019	. . .	09	14	23	15	–	01	07
	Parbhani	2020	. . .	07	13	20	09	–	–	11
		2021	. . .	11	13	24	08	–	–	16
35	हिंगोली	2019	. . .	08	13	21	15	–	–	06
	Hingoli	2020	. . .	06	11	17	03	–	–	14
		2021	. . .	14	08	22	10	–	–	12
36	लातूर	2019	. . .	11	24	55	23	–	–	12
	Latur	2020	. . .	12	19	31	07	–	–	24
		2021	. . .	24	17	41	24	–	–	17
37	सहकारी संस्थेतील अफरा-	2019	. . .	–	–	–	–	–	–	–
	तफरीचा तपास करणारा	2020	. . .	–	–	–	–	–	–	–
	विभाग.	2021	. . .	–	–	–	–	–	–	–
	Cell for investigation of cases of misappropriation in Co-Op. Societies.									
38	विक्रीकर विभाग	2019	. . .	–	–	–	–	–	–	–
	Sales Tax Cell	2020	. . .	–	–	–	–	–	–	–
		2021	. . .	–	–	–	–	–	–	–
	एकूण बेरीज	2019	. . .	905	891	1796	808	–	17	971
	Grand Total	2020	. . .	971	664	1635	389	–	02	1244
		2021	. . .	1244	774	2018	750	–	06	1262

(क) न्यायालयात पाठविलेली प्रकरणे

गुन्ह्यातील तपास पूर्ण झाल्यानंतर न्यायालयात आरोपपत्र दाखल करण्यात येते. सन २०१९, २०२० व २०२१ मध्ये न्यायालयात दाखल केलेले गुन्हे, त्यांचे निकालपत्रासह खालील तक्त्यात दिले आहेत.

तक्ता ३४

TABLE XXXIV

अनु. क्रमांक Sr. No.	तपशील Particulars	वर्ष Year	प्रकरणे Cases	गुंतलेल्या व्यक्तींची संख्या No. of Persons involved: शासकीय कर्मचारी Government Employees: प्रथम वर्ग Class I	द्वितीय वर्ग Class II	तृतीय वर्ग Class III	चतुर्थ वर्ग Class IV	इतर लोकसेवक Other Public Servants	खाजगी व्यक्ती Private Persons	एकूण Total
1	2	3	4	5	6	7	8	9	10	11
1	वर्षारंभी प्रलंबित असलेले खटले ..	2019	5572	613	785	4634	266	538	1621	8457
	Cases pending trial at the beginning of	2020	5971	646	849	4929	291	568	1697	8980
	the year.	2021	6214	656	869	5123	301	597	1764	9310
2	ह्या वर्षी न्यायालयात पाठविलेले खटले ..	2019	808	82	111	626	43	63	165	1090
	Cases sent up for trial in Courts during	2020	389	29	40	308	21	35	89	522
	the year.	2021	750	53	113	624	30	53	187	1060
3	क्रमांक १ व २ यांची बेरीज ..	2019	6380	695	896	5260	309	601	1786	9547
	Total of Sr. Nos. 1 and 2	2020	6360	675	889	5237	312	603	1786	9502
		2021	6964	709	982	5747	331	650	1951	1037
4	न्यायालयाने ह्या वर्षी निर्णय दिलेल्या प्रकरणांची संख्या.-- No. of cases decided by Courts during the year.									
	(अ) दोषी ठरविलेले ..	2019	55	06	09	43	02	03	07	70
	Convicted	2020	10	01	03	07	–	–	03	14
		2021	18	02	–	16	–	01	01	20
	(ब) निर्दोषी ठरविलेले ..	2019	354	43	38	288	16	30	82	497
	Acquitted	2020	136	18	17	107	11	06	19	178
		2021	263	36	40	216	09	34	33	368
5	वर्षाचे शेवटी प्रलंबित असलेले खटले ..	2019	5971	646	849	4929	291	568	1097	8980
	No. of cases pending trial at the end of	2020	6214	656	869	5123	301	597	1764	9310
	´Öthe year.	2021	6683	671	942	5515	322	615	1917	9982

* निर्दोष ठरविलेले १६६ गुन्ह्यांमध्ये ॲबेटेड समरी १०९ गुन्हे आहेत.

(ड) विभागीय चौकशीसाठी शिफारस केलेली प्रकरणे

चौकशी व गुन्हे यात जर असे आढळले की, त्यात कसूरदारावर विभागीय कारवाई करण्यास पुरावा आहे. परंतु न्यायालयात त्याचेवर खटले भरण्यास आवश्यक पुरावा नाही, तर संबंधित खात्यांना विभागीय कारवाईची शिफारस केली जाते. २०१९, २०२० व २०२१ या वर्षात विभागीय कारवाईची शिफारस केलेल्या प्रकरणांची संख्या, त्यांचे निकालासह खाली दिली आहे.

(D) Cases Recommended for Departmental Enquiry

Departmental Enquiry is recommended, if the case has no judicial substance of file the case in Court; but have proof of misbehaviour, fraud etc. found in enquiry. Statement showing the No. of cases recommended for Departmental Enquiry along with No. of results.

तक्ता ३५ TABLE XXXV

अनु-क्रमांक Sr. No.	तपशील Particulars	वर्ष Year	प्रकरणे Cases	गुंतलेल्या माणसांची संख्या No. of persons involved: शासकीय कर्मचारी Government Employees: प्रथम वर्ग Class I	द्वितीय वर्ग Class II	तृतीय वर्ग Class III	चतुर्थ वर्ग Class IV	इतर लोकसेवक Other Public Servants	खाजगी व्यक्ती Private Persons	एकूण Total
1	2	3	4	5	6	7	8	9	10	11
1	वर्षारंभी प्रलंबित असलेल्या विभागीय चौकशीची संख्या ...	2019	911	133	160	771	12	77	06	1159
	No. of departmental proceedings pending at the	2020	878	120	149	775	10	73	04	1131
	beginning of the year.	2021	887	129	149	776	10	73	04	1141
2	ह्या वर्षी विभागीय चौकशीची शिफारस केलेल्या प्रकरणांची संख्या	2019	37	16	01	33	–	01	–	57
	No. of cases recommended for departmental	2020	17	10	01	07	–	–	–	18
	proceedings during the year.	2021	08	02	01	08	–	–	–	11
3	क्रमांक १ व २ यांची बेरीज ...	2019	948	149	161	804	12	78	06	1210
	Total of Sr. Nos. 1 and 2	2020	895	130	150	782	10	73	04	1149
		2021	895	131	150	784	10	73	04	1152
4	ह्या वर्षी निर्णय घेतलेल्या विभागीय चौकशीची संख्या.--									
	No. of departmental proceedings decided during the year–									
	(अ) परिणामी शिक्षा झालेल्या ...	2019	07	–	01	06	01	–	–	08
	Resulted in Award of punishment	2020	03	01	01	01	–	–	–	03
		2021	01	–	–	01	–	–	–	01
	(ब) दोषमुक्त केलेले ...	2019	63	29	11	23	01	05	02	71
	Exonerated	2020	05	–	–	05	–	–	–	05
		2021	03	01	02	–	–	–	–	03
5	वर्षाचे शेवटी प्रलंबित विभागीय चौकशीची संख्या ...	2019	878	120	149	775	10	73	04	1131
	No. of departmental proceedings pending	2020	887	129	149	776	10	73	04	1141
	at the end of the year.	2021	891	130	148	783	10	73	04	1148

ॲन्टी करप्शन ब्युरो, नाशिक , ठाणे, पुणे, नागपूर, अमरावती, नांदेड व औरंगाबाद येथील पथकाचे तपासणीचे काम सात पोलीस उपआयुक्त/पोलीस अधीक्षक यांना दिले आहे. प्रत्येक पोलीस उपआयुक्त/पोलीस अधीक्षक यांचेकडून वर्षात ॲन्टी करप्शन ब्युरोच्या पथकांची तपासणी अपेक्षित आहे. ॲन्टी करप्शन ब्युरो, मुंबई येथील पथकाचे तपासणीचे काम अपर पोलीस आयुक्त/पोलीस उपमहानिरीक्षक यांना दिले आहे. तसेच त्यांनी केलेल्या तपासणीची संख्या खालील तक्त्यात दिली आहे.

The inspection work allotted to 7 Police Dy. Commissioner/S. P. for Nashik/Thane/Pune/Nagpur/Amravati/Nanded and Aurangabad region. Each officer carry out inspection in a year. The progress report shown in the following Table. In respect of Mumbai the work is assigned to Additional C. P./D. I. G. P.

तक्ता ३६

TABLE XXXVI

वर्षात करावयाच्या तपासणीची संख्या No. of inspection during the year			वर्षात केलेल्या तपासणीची संख्या Inspection done during the year		
2019	2020	2021	2019	2020	2021
1	2	3	4	5	6
35	31	35	30	22	33

(इ) लाचलुचपत प्रतिबंधक केंद्राने केलेले इतर कार्य (इत्यादी)

Other works done by the Anti Corruption Bureau (etc.)

केलेल्या चौकशी व गुन्ह्यांचे तपासा व्यतिरिक्त ब्युरोच्या अधिकाऱ्यांनी केलेले इतर काम खालील तक्त्यात दिले आहे

The works done by the officers of Anti Corruption Bureau except enquiries and detection of Crimes are given below in Table

तक्ता ३७

TABLE XXXVII

	कामाचे स्वरूप Nature of Work	–	वर्ष Year		
			2019	2020	2021
	1	–	2	3	4
1	ज्यांचा सचोटीकरिता लौकिक संशयास्पद आहे व ज्यांच्या हालचालीवर ॲन्टी करप्शन ब्युरोच्या अधिकाऱ्यांनी लक्ष ठेवले होते, अशा शासकीय कर्मचाऱ्यांची संख्या. The No. of Govt. employees who were kept under watch due to their doubtful integrity and activities.	–	31	17	0

कार्यक्रम क्रमांक ३

२०५५ पोलीस – १०१ (३) (ॲन्टी करप्शन ब्युरो)

तक्ता ३८ XXXVIII

पदनाम	वेतनमान Scale of Pay Pay Band + Gr. Pay	पदांची संख्या No. of posts 2020-2021	2021-2022	Designation
1	2	3	4	1
१ राजपत्रित–	Rs.			***Gazetted–***
महासंचालक ..	7th Pay Commission ..	1	1	Director Cadre Post
(पो. म. सं. दर्जाच्या अधिकाऱ्याने धारण केलेले	Pay matrix level No. 16 cell No. 4			(Held by officer of the rank of D. G. P.)
अपर महासंचालक ..	Pay Mmatrix Level No. 15 Cell No. 8 ..	2	2	Addl. D. G.
अपर पो. आ./पोलीस उपमहानिरीक्षक	Pay Matrix Level No. 13A (131100-216600) ..	1	1	Addl. CP/DIGP
पोलीस उपआयुक्त/पोलीस अधीक्षक	S-23 67,700-2,08,700 ..	7	7	D. C. P./ S. P.
उपसंचालक (महसूल) ..	S-25 78,800-2,09,200 ..	1	1	Deputy Director (Revenue) A.C.B.
उपसंचालक (वन), ॲन्टी करप्शन ब्युरो	37,400-67,000 + 8,700 ..	1	1	Dy. Director (Forest) A.C.B.
उपसंचालक (विक्रीकर),ॲन्टी करप्शनब्युरो	S-23 67,700-2,08,700 ..	1	1	Deputy Director (Sales Tax) A.C.B.
उपसंचालक (सार्वजनिक बांधकाम विभाग); ॲन्टी करप्शन ब्युरो	S-23 67,700-2,08,700 ..	1	1	Dy. Director (P.W.D.) A. C. B.
अप्पर पोलीस उपआयुक्त/अपर पोलीस अधीक्षक, ॲन्टी करप्शन ब्युरो	S-23 67,700-2,08,700 ..	16	16	Addl. DCP/Addl. Supdt. of Police
सहायक पोलीस आयुक्त/पोलीस उपअधीक्षक, ॲन्टी करप्शन ब्युरो	S-20 56,100-1,77,500 ..	94	94	Asstt. Commr. of Police/Dy. Supdt. of Police, A. C. B.
पोलीस निरीक्षक, ॲन्टी करप्शन ब्युरो	S-18 49,100-1,55,800 ..	169	169	Police Inspector, A. C. B.
स्वीय सहायक ..	S-16 44,900-1,42,400 ..	1	1	Personal Asstt.
वरिष्ठ कार्यालय अधीक्षक ..	S-15 41,800-1,32,300 ..	4	4	Sr. Office Superintendent
उपसंचालक (लेखा) ..	S-23 67,700-2,08,700 ..	1	1	Dy. Director (Account)
सनदी लेखापाल ..	Rs. 9,300-34,800 + 4,300 ..	--	--	Chartered Accountant
विधी सल्लागार ..	Rs. 35,000 + Rs. 5,000 दरमहा ..	1	1	Legal Advisor
विधी अधिकारी, गट-ब ..	Rs. 15,000 + Rs. 5,000 दरमहा ..	8	8	Legal Officer, Gr. 'B'
कनिष्ठ कार्यालय अधीक्षक ..	S-14 38,600-1,22,800 ..	02	02	Junior Office Superintendent
सहायक लेखा अधिकारी ..	S-15 41,800-1,32,300 ..	01	01	Assistant Accounts Officer
वरिष्ठ स्वीय सहायक ..	S-23 67,700-2,08,700 ..	01	01	Sr. Personal Assistant
निवड श्रेणी पोलीस अभियोक्ता ..	S-23 67,700-2,08,700	02	02	
	एकूण (राजपत्रित अधिकारी) ..	**315**	315	**Total**
२ अराजपत्रित, वर्ग – ३				***Non-Gazetted, Class –III***
पोलीस हवालदार/स. पो. उपनिरीक्षक	S-8 25,500-81,100 Spl. Pay Rs. 750 ..	206	206	Head Constable
पोलीस शिपाई ..	S-7 21,700-69,100 Spl. Pay Rs. 750 ..	290	290	Police Constable
प्रमुख लिपिक ..	S-13 35,400-1,12,400 ..	16	16	Head Clerk
वरिष्ठ श्रेणी लिपिक ..	S-8 25,500-81,100 ..	29	29	Senior Grade Clerk
कनिष्ठ श्रेणी लिपिक ..	S-6 19,900-63,200 ..	51	51	Junior Grade Clerk
टंकलेखक ..	S-6 19,900-63,200 ..	04	04	Typist
उच्च श्रेणी लघुलेखक ..	S-15 41,800-1,32,300 ..	08	08	Higher Grade Stenographer
निम्न श्रेणी लघुलेखक ..	S-14 38,600-1,22,800 ..	05	05	Lower Grade Stenographer
लेखापरीक्षक ..	S-14 38,600-1,22,800 ..	1	1	Auditor
रेडिओ यांत्रिकी ..	S-8 25,500-81,100 ..	1	1	Radio Mechanic
कनिष्ठ अभियंता ..	S-14 38,600-1,22,800 ..	0	0	Junior Engineer
सहायक पोलीस उपनिरीक्षक ..	S-10 29,200-92,300 ..	68	68	Asstt. Police Sub-Inspector
पोलीस नाईक/चा. पो. नाईक ..	S-8 25,500-81,100 ..	337	337	Police Naik/Driver Police Naik
	एकूण (राजपत्रित) ..	**1016**	**1016**	**Total**
२ अराजपत्रित, वर्ग – ४				***Non-Gazetted, Class –IV***
चपराशी (नाईक) ..	S-3 16,600-52,400 ..	5	5	(Peon) Naik
चपराशी ..	S-1 15,000-47,600 ..	52	52	Peon
सफाईगार ..	S-1 15,000-47,600 ..	38	38	Sweeper
	एकूण वर्ग चार ..	**95**	**95**	**Total**
	एकूण ..	**1426**	**1426**	**Grand Total**

(२) वित्तीय आवश्यकता

(II) Financial Requirements तक्ता १

तपशील		प्रत्यक्ष रकमा (२०२०-२०२१) Actuals Amounts 2020-2021	अर्थसंकल्प (२०२१-२०२२) Budget Estimates 2021-2022
1		2	3
अ.	**कार्याचे वर्गीकरण--**		
	(००) (०३)--लाचलुचपतविरोधी केंद्र-- [अनिवार्य] [२०५५००५२]		
01	वेतन ...	841290	1108927
03	अतिकालिक भत्ता ...	159	51
05	बक्षिसे ...	–	300
06	दूरध्वनी, वीज आणि पाणीशुल्क ...	3898	8136
10	कंत्राटी सेवा ...	–	–
11	प्रवास खर्च ...	1135	4421
12	विदेश प्रवास भत्ता ...	–	–
13	कार्यालयीन खर्च ...	28000	41712
14	भाडे, पट्टी व कर ...	2415	3500
17	संगणकावरील खर्च ...	230	2382
18	सुट्टीच्या दिवशी केलेल्या कामाबद्दल रोख भरपाई. ...	–	–
20	इतर प्रशासकीय खर्च ...	–	25
22	शस्त्रे व दारूगोळा ...	–	–
27	गौण बांधकामे ...	–	01
28	व्यावसायिक व विशेष सेवा ...	–	1380
41	गुप्तसेवा खर्च ...	1000	5000
50	इतर खर्च भारित ...	–	–
	दत्तमत ...	–	200
	एकूण दत्तमत ...	878127	**1176035**

TABLE I (रुपये हजारात/Rs. in thousands)

सुधारलेले अंदाज (२०२१-२०२२) Revised Estimates 2021-2022	अर्थसंकल्प (२०२२-२०२३) Budget Estimates 2022-2023		Particulars
4	5		1
		A.	*Activity classification –*
		(00) (03)	Anti Curruption Bureau [Committed] [20550052]
953481	1094820	01	Salaries
41	54	03	Overtime Allowance
225	300	05	Awards
6769	8136	06	Telephone, Electricity and Water Charges.
–	600	10	Contractual Services
3316	4642	11	Travel Expenses
–	–	12	Foreign Travel Expenses
37541	43198	13	Office Expenses
3500	6142	14	Rent, Rates and Taxes
2501	20	17	Computer Expenses
–	–	18	Off day Compensation
19	25	20	Other Administrative Expenses
–	–	22	Arms and Ammunition
1	1	27	Minor Works
1380	1380	28	Professional Special Expenses
3750	5000	41	Secret Service Expenditure
–	–		*Charged* } 50 Other Expenditure
200	3300		*Voted* } 50 Other Expenditure
1012605	1170099		**Total Voted**

दहशतवादविरोधी पथक, मुंबई

राज्यात दहशतवादी कारवायांना त्वरेने, वेगाने व परिणामकारकपणे आळा घालण्यासाठी दहशतवादविरोधी पथकाची स्थापना शासन निर्णय क्रमांक एसएसए-१०/०३/५/विशा-४, दिनांक ८ जुलै २००४ अन्वये करण्यात आली आहे. त्यामध्ये कार्यकारी संवर्गातील २१ पदे व अकार्यकारी संवर्गातील ०५ पदे मिळून एकूण २६ पदे निर्माण करण्यात आली आहेत. दहशतवादविरोधी पथकाचे प्रमुख म्हणून यापूर्वी विशेष पोलीस महानिरीक्षक हे पद होते. परंतु शासन निर्णय क्रमांक आयएसएस-१००९/प्र.क्र.६०/विशा-४, मंत्रालय, मुंबई, दिनांक २७ जुलै २००९ अन्वये दहशतवादविरोधी पथक हे पोलीस महासंचालक (अभियान) यांचे अधिपत्याखाली आणण्यात आले असून, दहशतवादविरोधी पथकाचे प्रमुख म्हणून विशेष पोलीस महानिरीक्षक यांचेऐवजी श्रेणीवाढ करून अप्पर पोलीस महासंचालक हे पद निर्माण करण्यात आले आहे.

दहशतवादविरोधी पथकासाठी पोलीस आयुक्त, मुंबई यांच्या आस्थापनेवरील मंजूर पदामधून ०५ पोलीस निरीक्षक, १० पोलीस उपनिरीक्षक, ०५ पोलीस हवालदार, ०५ पोलीस नाईक आणि १५ पोलीस शिपाई अशी एकूण ४० पदे सन २००६ मध्ये वर्ग करण्यात आली होती. सदर पदे पोलीस आयुक्त, मुंबई यांचे दिनांक ३० ऑगस्ट २०१० रोजीच्या आदेशान्वये पुन्हा त्यांचे आस्थापनेवर वर्ग करण्याबाबत आदेश निर्गमित करण्यात आले होते. शासन पत्र क्रमांक ईएसटी-०१११/प्र.क्र. २७२/विशा-४, दिनांक १५ जून २०१२ अन्वये वाढत्या दहशतवादी विरोधी कारवाया विचारात घेता, दहशतवाद विरोधी पथकाच्या पदांमध्ये कपात करणे उचित नसल्याने, सदर ४० पदे दहशतवादविरोधी पथकाकडेच ठेवण्याबाबत पोलीस आयुक्त, मुंबई यांना कळविले असून, त्या अनुषंगाने पोलीस आयुक्त, बृहन्मुंबई यांचे का. आ. क्र. पोआ/कक्ष-२(६)/रवका/०७/१२, दिनांक २८ ऑगस्ट २०१२ अन्वये तसे आदेश निर्गमित करण्यात आले आहेत.

दहशतवादविरोधी पथक, मुंबई कार्यालयासाठी कार्यकारी संवर्गातील (पोलीस अधिकारी / अंमलदार) ४४२ पदे आणि अकार्यकारी संवर्गातील २५ पदे मिळून एकूण ४६७ पदे मंजूर आहेत. (सदर पदांपैकी पोलीस उपमहानिरीक्षकाचे ०१ पद पुणे येथे आणि पोलीस अधीक्षकाचे ०१ पद औरंगाबाद येथे आहे.) सदर पदांपैकी पोलीस आयुक्त, मुंबई कार्यालयाकडून वाटप करण्यात आलेली ४० पदे आणि शासन निर्णय क्रमांक एपीओ-३११०/प्र.क्र. ४२८/पोल-३, दिनांक १५ जून २०११ अन्वये निर्माण झालेल्या ०५ सहायक पोलीस आयुक्तांच्या पदांना उत्तेजनार्थ योजना लागू झालेली आहे.

शासन निर्णय क्रमांक :-- आयएसएस-१२१७/प्र.क्र.६८०/विशा-४, दिनांक १५ ऑक्टोबर २०१८ अन्वये दहशतवादविरोधी पथकातील पोलीस शिपाई ते सहायक पोलीस उपनिरीक्षक, तसेच पोलीस उपनिरीक्षक ते सहायक पोलीस निरीक्षक यांच्या मंजूर पदातील संख्येमध्ये कोणतीही पदे भरण्याबाबत मंजूर संख्येच्या मर्यादेत राहून पदामध्ये बदल करण्याचे अधिकार अपर पोलीस महासंचालक, दहशतवादविरोधी पथक, महाराष्ट्र राज्य, मुंबई यांना राहतील.

शासन निर्णय क्रमांक :-- एसएसए-०९१८/प्र.क्र.३२१/विशा-४, दिनांक ५ नोव्हेंबर २०१८ अन्वये दहशतवादविरोधी पथकास बाह्य यंत्रणेकडून कंत्राटी पद्धतीने सफाई कामगारांची पदे भरण्यास मान्यता मिळाली आहे.

शासन निर्णय क्रमांक :-- एमआयएस-०९१८/प्र.क्र.२९०/विशा-४, दिनांक १९ डिसेंबर २०१८ अन्वये रॅडीकलायझेशन झालेल्या व्यक्तींच्या मनोनित्तीय चाचणी व समुपदेशन योजना दहशतवाद विरोधी पथकामार्फत राबविण्यासाठी प्रशासकीय मान्यता मिळाली आहे.

दहशतवादविरोधी पथक, उर्वरित महाराष्ट्र (नागपूर, औरंगाबाद, पुणे, नाशिक, अकोला व नांदेड युनिट)

दहशतवादविरोधी पथक, नागपूर व औरंगाबाद आणि उपपथक, पुणे व नाशिक यांची स्थापना शासन निर्णय क्रमांक एसएसए-१००६/प्र.क्र.३६३/विशा-४, दिनांक २३ एप्रिल २००७ अन्वये विविध संवर्गातील १२६ पदांच्या मंजुरीसह करण्यात आलेली आहे आणि शासन निर्णय क्रमांक एपीओ-३१०६/१२१४/प्र.क्र.३११/पोल-३, दिनांक १४ जून २००७ अन्वये सदर पथकासाठी अतिरिक्त ९२ पदे मंजूर करण्यात आली असून, त्यांचे वाटप शासन शुद्धिपत्रक क्रमांक एपीओ-३१०६/१२१४/प्र.क्रमांक ३११/पोल-३, दिनांक १४ मार्च २००८ अन्वये करण्यात आले आहे. तसेच शासन निर्णय क्रमांक रापोसे-०५/२००१/प्र.क्रमांक १६२/पोल-१अ, दिनांक २२ सप्टेंबर २००८ अन्वये मुंबईतील ०५ सहायक पोलीस आयुक्तांच्या पदांपैकी, ०२ सहायक पोलीस आयुक्तांची पदे प्रत्येकी एक प्रमाणे नागपूर व औरंगाबाद युनिटसाठी वाटप करण्यात आलेली आहेत. शासन निर्णय क्रमांक एपीओ-३१०९/८३६/प्र.क्र.३४०/पोल-३, दिनांक ३१ डिसेंबर २००९ अन्वये अकोला व नांदेड युनिटसाठी प्रत्येकी ३० पदे निर्माण करण्यात आली आहेत.

शा.नि.क्र. अे.पी.ओ-३६१६/प्र.क्र. १२८/पोल-३, दिनांक २२ डिसेंबर २०१६ अन्वये दहशतवादविरोधी पथक, मुंबई कार्यालयातील पोलीस उपआयुक्त (माहिती व विश्लेषण कक्ष) व पोलीस उपआयुक्त (तांत्रिक माहिती संशोधन) या दोन पदांचे विलिनीकरण करून पोलीस उपआयुक्त (तांत्रिक माहिती संशोधन व माहिती विश्लेषण कक्ष) असे एक पद निर्माण केले व उर्वरित पोलीस उप आयुक्त पदाचे पोलीस अधीक्षक, द. वि. प. पुणे या पदामध्ये रूपांतर करण्यात आले आहे.

उर्वरित महाराष्ट्रातील एकूण मंजूर पदसंख्या व दिनांक ३१ डिसेंबर २००९ च्या शासन निर्णयान्वये निर्माण झालेली पदे विचारात घेऊन सध्याची एकूण मंजूर पदसंख्या

अ. क्र.	पदनाम	नागपूर	औरंगाबाद	नाशिक	पुणे	सोलापूर	अकोला	नांदेड	एकूण
१	पोउपमनि	००	००	००	००	००	००	००	००
२	पोउआ/पोअ	००	०१	००	०१	००	००	००	०२
३	स. पो. आ.	०१	०१	००	०१	००	००	०	०३
४	पो. नि.	०२	०२	०२	०१	०१	०१	०१	१०
५	सहा. पो. नि.	०२	०२	०४	०३	०१	०२	०२	१६
६	पो. उ. नि.	०४	०४	०५	०३	०२	०२	०२	२२
७	सहा. पो. उ. नि.	०२	०२	०१	०१	००	००	००	०६
८	पो. हवा.	०७	०७	०५	०३	०२	००	००	२४
९	पोलीस शिपाई	२१	२१	१७	१३	०४	२५	२५	१२६
१०	पोलीस शिपाई	१८	१८	१५	०९	०६	००	००	६६
११	पो. शि. चा.	०६	०६	०३	०२	०१	००	००	१८
	एकूण	**६३**	**६४**	**५२**	**३७**	**१७**	**३०**	**३०**	**२९३**

दहशतवादविरोधी पथकाचे उन्नतीकरण करणे :–

शासन निर्णय क्रमांक आयएसएस-१००९/प्र.क्र.६०/विशा-४, मंत्रालय, मुंबई, दिनांक २७ जुलै २००९ अन्वये पोलीस महासंचालक, महाराष्ट्र राज्य, मुंबई यांचे आस्थापनेवरील उपलब्ध पदांमधून अंतर्गत वर्गीकरणाने कार्यकारी संवर्गातील २६५ पदे आणि अकार्यकारी संवर्गातील १३ पदे अशी एकूण २७८ पदे उपलब्ध करून देण्याबाबत आदेश निर्गमित केलेले आहेत. सदर आदेशास अनुसरून दिनांक ३१ डिसेंबर २००९ च्या शासन निर्णयान्वये कार्यकारी संवर्गातील (पोलीस अधिकारी/अंमलदार) २६३ पदे मंजूर झालेली आहेत. परंतु सदर पदांचे प्रशासकीय व आस्थापनाविषयक कामकाज करणेसाठी अकार्यकारी संवर्गातील (लिपिकवर्गीय कर्मचारी) १३ पदे वर्ग झालेली नसल्यामुळे, त्यांचा समावेश करण्यात आलेला नाही.

शा.नि.क्र. अे.पी.ओ-३६१६/प्र.क्र. १२७/पोल-३, दिनांक ३० नोव्हेंबर २०१६ अन्वये स. पो. नि. दर्जाची ०२ पदे, संगणक तज्ज्ञ या पदामध्ये रूपांतरित करण्यात आली आहेत. तसेच शा.नि.क्र. अे.पी.ओ-३६१६/प्र.क्र. ९४/पोल-३, दिनांक १ फेब्रुवारी २०१७ अन्वये पो. नि. पदाचे १ माहिती तंत्रज्ञान तज्ज्ञ पदात रूपांतर करण्यात आले आहे.

शा.नि.क्र. आयपीएस-१७१६/प्र.क्र. ४५०/पोल-१, दिनांक ७ मार्च २०१७ अन्वये पोलीस उपमहानिरीक्षक दहशतवाद विरोधी पथक, पुणे हे पद बृहन्मुंबई येथे स्थलांतरित करण्यात आले आहे. शा.नि.क्र. अेपीओ-३५१५/प्र.क्र.-२९८/पोल-३, दिनांक १८ सप्टेंबर २०१७ अन्वये दहशतवाद विरोधी पथक, नवी मुंबई युनिट तसेच शा.नि.क्र. अेपीओ-१२१७/प्र.क्र.-४८/पोल-३, दिनांक १८ सप्टेंबर २०१७ अन्वये दहशतवाद विरोधी पथक, सोलापूर युनिट स्थापन करण्यात आली आहेत.

दहशतवादविरोधी पथकासाठी मंजूर पदांचे आस्थापना व लेखाविषयक कामकाज :--

दहशतवादविरोधी पथके आणि उपपथके यासाठी मंजूर झालेल्या सर्व पदांचे आस्थापना व लेखाविषयक बाबी (उदा. नियुक्त्या, बदल्या, रजा, वेतन इ.) संबंधित पोलीस आयुक्त/पोलीस अधीक्षक यांच्या आस्थापनेवरून कमी करून अपर पोलीस महासंचालक, दहशतवादविरोधी पथक, महाराष्ट्र राज्य, मुंबई यांचे अधिपत्याखाली शासन निर्णय क्रमांक एसएसए-१००९/प्र.क्र.४२५/विशा-४, दिनांक १४ सप्टेंबर २०१० अन्वये करण्यात येत आहेत.

दहशतवादविरोधी पथक, मुंबई आणि उर्वरित महाराष्ट्रासाठी मंजूर कार्यरत आणि रिक्त पदांबाबतची एकत्रित माहिती

अ. क्र.	पदनाम	मंजूर संख्याबळ				एकूण मंजूर	कार्यरत	रिक्त
		मुंबई	ठाणे	नवी मुंबई	उर्वरित महाराष्ट्र			
०१	अपर पोलीस महासंचालक	०१	००	००	००	०१	०१	००
०२	विशेष पोलीस महानिरीक्षक	०१	००	००	--	०१	००	०१
०३	पोलीस उपमहानिरीक्षक	०१	००	००	००	०१	०१	००
०४	पोलीस उपआयुक्त	०२	००	००	०२	०४	०४	००
०५	सहायक पोलीस आयुक्त	०७	००	००	०३	१०	०२	०८
०६	पोलीस निरीक्षक	३१	०२	०२	१०	४५	३९	०६
०७	माहिती तंत्रज्ञान तज्ज्ञ	०१	००	००	००	०१	००	०१
०८	सहायक पोलीस निरीक्षक	४१	०४	०४	१६	६५	५१	१४
०९	संगणक तज्ज्ञ	०२	००	००	००	०२	००	०२
१०	पोलीस उपनिरीक्षक	४६	०६	०६	२२	८०	१८	६२
११	सहायक पोलीस उपनिरीक्षक	०३	०१	०१	०६	११	११	००
१२	पोलीस हवालदार	४०	०३	०३	२४	७०	७०	००
१३	पोलीस नाईक	६६	१२	१२	१२६	२१६	२१५	०१
१४	पोलीस शिपाई	१०५	१०	१०	६६	१९१	१८७	०४
१५	पोलीस शिपाई, चालक	००	००	००	१८	१८	१६	०२
१६	प्रशासकीय अधिकारी	०१	००	००	००	०१	०१	००

दहशतवादविरोधी पथक, मुंबई आणि उर्वरित महाराष्ट्रासाठी मंजूर कार्यरत आणि रिक्त पदांबाबतची एकत्रित माहिती–चालू

अ. क्र.	पदनाम	मंजूर संख्याबळ				एकूण मंजूर	कार्यरत	रिक्त
		मुंबई	ठाणे	नवी मुंबई	उर्वरित महाराष्ट्र			
१७	कार्यालय अधीक्षक	०१	००	००	००	०१	०१	००
१८	प्रमुख लिपिक	०१	००	००	००	०१	००	०१
१९	वरिष्ठ लिपिक	०५	००	००	००	०५	०४	०१
२०	कनिष्ठ लिपिक	०८	००	००	००	०८	०३	०५
२१	उच्चश्रेणी लघुलेखक	०२	००	००	००	०२	००	०२
२२	निम्नश्रेणी लघुलेखक	०१	००	००	००	०१	००	०१
२३	स्टेनो टायपिस्ट	०१	००	००	००	०१	००	०१
२४	सफाई कामगार	०५	००	००	००	०५	०५	००
	एकूण	**३७२**	**३८**	**३८**	**२९३**	**७४१**	**६२९**	**११२**

युनिट कार्यालयाचे नाव :–

अपर पोलीस महासंचालक, दहशतवादविरोधी पथक, मुंबई यांचे कार्यालय

(दहशतवादविरोधी पथक, मुंबई आणि उर्वरित महाराष्ट्रातील युनिटचा एकत्रित अहवाल)

दिनांक १ जानेवारी २०१९ ते दिनांक ३१ डिसेंबर २०१९ या कालावधीत दाखल केलेल्या गुन्ह्यांचा तपशील

अ. क्र.	वर्षभरात आलेल्या केसेसचा संदर्भ	एकूण प्राप्त केसेस	तपासाधीन गुन्हे	निकाली काढण्यात आलेल्या केसेस: दोषारोपपत्र दाखल झालेले गुन्हे	निकाली काढण्यात आलेल्या केसेस: न्यायालयात निकाल लागलेले गुन्हे	प्रलंबित केसेस
१	२	३	४	५	६	७
१	आय. पी. सी. / UAPA ...	०६	०१	०५	--	०६
२	स्थानिक गुन्हा / आर्म्स ॲक्ट ...	०२	_	०२	_	०२
३	एन. डी. पी. एस. ...	०६	_	०६	_	०६

दिनांक १ जानेवारी २०२० ते दिनांक ३० सप्टेंबर २०२० या कालावधीत दाखल झालेल्या गुन्ह्यांचा तपशील

अ. क्र.	वर्षभरात आलेल्या केसेसचा संदर्भ	एकूण प्राप्त केसेस	तपासाधीन गुन्हे	निकाली काढण्यात आलेल्या केसेस: दोषारोपपत्र दाखल झालेले गुन्हे	निकाली काढण्यात आलेल्या केसेस: न्यायालयात निकाल लागलेले गुन्हे	प्रलंबित केसेस
१	२	३	४	५	६	७
१	आय. पी. सी. / UAPA ...	४+४ (NIA ला वर्ग करण्यात आले आहे.)	०२	०२	_	०४
२	स्थानिक गुन्हा / आर्म्स ॲक्ट ...	०१	०१	--	_	०१
३	एन. डी. पी. एस. ...	१०	०१	०९	_	१०

शासन निर्णय क्रमांक एमआयएस-२४०९/प्र.क्र. ४७/बीयुडी-१, गृह विभाग, महाराष्ट्र शासन, मंत्रालय, मुंबई दिनांक ६ फेब्रुवारी २००९ अन्वये दहशतवाद विरोधी पथक , मुंबई कार्यालयास माहिती क्रमांक बी-१ "२०५५-पोलीस" या मुख्य लेखाशीर्षाखाली "(००) (०५) दहशतवाद विरोधी पथक (२०५५ ०५७१) (योजनेतर/दत्तमत)" हे नवीन उपशीर्ष/उद्दिष्ट उघडण्यास मंजुरी दिली आहे. तसेच सदर लेखाशीर्षांतर्गत वित्तीय वर्ष २०२०-२०२१ मध्ये अनुदान उपलब्ध करून देण्यात आले आहे. त्याबाबतची माहिती खालीलप्रमाणे सादर करण्यात येत आहे.

(२) वित्तीय आवश्यकता

(II) Financial Requirements 2055--Police

तक्ता १

(रु. हजारांत/Rs. in thousands)

	कार्यक्रम	प्रत्यक्ष रकमा २०२०-२०२१ Actuals 2020-2021	अर्थसंकल्पीय अंदाज २०२१-२०२२ Budget Estimate 2021-2022	सुधारलेले अंदाज २०२१-२०२२ Revised Estimates 2021-2022	अर्थसंकल्पीय अंदाज २०२२-२०२३ Budget Estimates 2022-2023	Programme
	1	2	3	4	5	1
	(००) (०५) दहशतवाद विरोधी पथक – (२०५५ ०५७१) (अनिवार्य)					**(00) (05) –Anti Terrorist Squad (20550571) (Committed)**
०१	वेतन ..	668642	824640	783408	898858	01 Salaries
०२	मजुरी ..	116	122	404	128	02 Wages
०५	बक्षिसे ..	–	1400	4400	1400	05 Rewards
०६	दूरध्वनी, वीज आणि पाणी शुल्क. ..	2189	5800	7950	5800	06 Telephone, Electricity and Water charges.
१०	कंत्राटी सेवा ..	–	–	300	900	10 Contractual Services
११	देशांतर्गत प्रवास खर्च ..	1990	12174	4642	12783	11 Domestic Travel Expenses.
१२	विदेश प्रवास खर्च ..	–	11	8	11	12 Foreign Travel Expenses.
१३	कार्यालयीन खर्च ..	4388	4468	5968	4091	13 Office Expenses
१४	भाडे, पट्टी व कर ..	240	500	550	500	14 Rent, Rates and Taxes
१७	संगणक खर्च ..	–	1664	5664	2000	17 Computer Expenses
१८	सुटीच्या दिवशी केलेल्या कामाबद्दल रोख भरपाई. ..	–	700	525	700	18 Off day Compensation

१९	आहार भत्ता	..	–	127	95	133	19 Diet Charges
२०	इतर प्रशासकीय खर्च	..	–	1	1	1	20 Other Administrative Expenses.
२१	पुरवठा व सामग्री	..	–	100	75	100	21 Supplies and Material
२४	पेट्रोल, तेल, वंगण	..	–	5000	1250	5500	24 Petrol, Oil, Lubricants
२६	जाहिरात व प्रसिद्धी	..	–	1	1	1	26 Advertising and Publicity.
२८	व्यावसायिक सेवा	..	–	500	425	500	28 Professional Services
४१	गुप्त सेवा खर्च	..	–	15000	15000	20000	41 Secret Service Expenditure.
५०	इतर खर्च	..	–	100	75	100	50 Other Charges
५१	मोटार वाहने	..	–	50	38	50	51 Motor Vehicle
५२	यंत्रसामग्री व साधनसामग्री	..	–	76	57	80	52 Machinery and Equipments.
	एकूण	..	677565	872434	830836	953636	Total

कार्यक्रम-४

महिला व बाल अपराध प्रतिबंध विभाग

मा. उच्च न्यायालय, मुंबई यांनी दिनांक १९ डिसेंबर २०१७ रोजी दिलेल्या निकालामध्ये महिला अत्याचारासंदर्भात आवश्यक उपाययोजना करण्याकरिता एक स्वतंत्र कक्ष पोलीस मुख्यालयामध्ये निर्माण करून, सदर कक्षाचे प्रमुख विशेष पोलीस महानिरीक्षक दर्जाचे अधिकारी असावेत असे आदेशित केले आहे. त्यानुसार शासन निर्णय, दिनांक ८ मार्च २०१८ अन्वये विशेष पोलीस महानिरीक्षक, महिला व बाल अपराध प्रतिबंध विभाग, महाराष्ट्र राज्य, मुंबई हे पद नव्याने निर्माण करून ते नागरी हक्क संरक्षण विभागापासून वेगळे करण्यात आलेले आहे. या विभागाचे प्रमुख हे विशेष पोलीस महानिरीक्षक दर्जाचे अधिकारी असून, पोलीस महासंचालक, महाराष्ट्र राज्य, मुंबई यांच्या नियंत्रणाखाली कार्यरत आहेत.

महिला अत्याचार प्रतिबंध संबंधी प्रशिक्षण व कायद्याबाबत कामकाज :—

- महिलांवरील अत्याचार संबंधी कायद्यातील सुधारणा संदर्भात पोलीस घटकांना वेळोवेळी परिपत्रके निर्गमित करणे.
- कायद्यासंदर्भात शासनाकडून तसेच न्यायालयाकडून प्राप्त सूचना घटकांना निर्देशित करून त्याचा पाठपुरावा करणे.
- शासकीय, निमशासकीय व अशासकीय संस्थांच्या मदतीने वेळोवेळी प्रशिक्षण आयोजित करणे.
- POSCO कायद्याच्या अंमलबजावणीसाठी गठित टास्कफोर्स कामकाजावर देखरेख करणे.
- महिलांच्या हक्कासंबंधी जनजागृती, कार्यशाळा, चर्चासत्र, शिबीर, प्रशिक्षण आयोजीत करणे / अंमलबजावणी व त्यासंबंधित कामकाज व पत्रव्यवहार करणे.
- महिला संरक्षणसंबंधात कार्यरत असलेल्या स्वयंसेवी संस्थांशी समन्वय साधून त्यांचे सहकार्य घेऊन घटकांना मार्गदर्शन करणे.
- बलात्कार व बलात्कारासह POSCO गुन्ह्यासंबंधी आढावा व निर्गतीचे प्रमाण वाढविणे याबाबतचे कामकाज ITSSO पोर्टल संबंधी घटकांना सूचना देऊन पूर्तता करणे.
- महिलांवरील अत्याचार प्रकरणी दाखल होणाऱ्या गुन्ह्यांचा तपास त्वरित करण्याच्या दृष्टिकोनातून तपास अधिकारी यांना प्रशिक्षण देणे.

महिला अत्याचार प्रतिबंध संबंधी कार्यालयीन कामकाज :—

- विधानसभा, विधानपरिषद, लोकसभा, राज्यसभा, तारांकित / अतारांकित प्रश्न, कपात सूचना / आश्वासन / लक्षवेधी सूचनांबाबतची माहिती शासनास सादर करणे.
- मा. मुंबई उच्च न्यायालय, सर्वोच्च न्यायालय, राज्य महिला आयोग, राष्ट्रीय महिला आयोग यांनी मांगितलेल्या माहितीस अनुसरून पत्रव्यवहार करणे व माहितीची पूर्तता करणे.
- महिला सुरक्षा संबंधी विविध उपाययोजना करणे व घटकांना मार्गदर्शन करणे.
- महिला व बालकांसंबंधी तक्रारीची दखल संवेदनशीलपणे घेऊन अशा गुन्ह्यांचा तपास विहित वेळेत करण्याबाबत सूचना, परिपत्रके व एसओपी वेळोवेळी घटकांना निर्गमित करणे.
- महिला संबंधात निरनिराळ्या जनहित याचिका, विशेष हक्क संरक्षण याचिका याबाबत मा. उच्च व सर्वोच्च न्यायालय यांनी दिलेले निकालाची माहिती घटकांना पुरविणे व निर्देशांची अंमलबजावणी घटकांकडून करून घेणे व संबंधित परिपत्रके तयार करणे व शासनास अहवाल सादर करणे.
- NCRB व SCRB यांनी मागितलेली माहिती / अहवालाची पूर्तता करणे.

बालकांसंबंधी प्रशिक्षण व कायद्यांबाबत कामकाज :—

- बालकांसंबंधी कायद्यातील सुधारणांबाबत प्रशिक्षण देणे.
- बालकांच्या हक्कासंबंधी जनजागृती, कार्यशाळा, चर्चासत्र, शिबीर, प्रशिक्षण आयोजित करणे / अंमलबजावणी व त्यासंबंधित कामकाज व पत्रव्यवहार करणे.
- बालक संरक्षणासंबंधात कार्यरत असलेल्या स्वयंसेवी संस्थांशी समन्वय साधून त्यांचे सहकार्य घेऊन घटकांना मार्गदर्शन करणे.
- विशेष बाल पोलीस पथक व घटकांतील महिला / बालक संबंधी स्थापन पथकाच्या कामकाजाचा आढावा घेणे, या पथकातील महिला व बाल विकास मंत्रालयाकडून नेमण्यात येणाऱ्या दोन समाजसेवकांच्या मदतीने विशेष बाल पोलीस अधिकारी यांचे प्रशिक्षण आयोजित करणे.
- हरविलेल्या बालकांचा शोध घेणेकामी ऑपरेशन मुस्कान सर्व पोलीस घटकांकडून राबविण्यात येते.

बालकांसंबंधी कार्यालयीन कामकाज :—

- विधानसभा, विधानपरिषद, लोकसभा, राज्यसभा तारांकित / अतारांकित प्रश्न / कपात सूचना / आश्वासन लक्षवेधी सूचनांबाबतची माहिती शासनास पाठविणे.
- बालकांच्या सुरक्षेसंदर्भात वेगवेगळे प्रस्ताव तयार करणे.
- हरविलेले / पळविलेले बालकांची माहिती मासिक अहवाल घटकांकडून प्राप्त करून घेणे.
- बालक संबंधात निरनिराळ्या जनहित याचिका, विशेष हक्क संरक्षण याचिका याबाबत मा. उच्च व सर्वोच्च न्यायालय यांनी दिलेले निकालाची माहिती घटकांना पुरविणे व निर्देशांची अंमलबजावणी घटकांकडून करून घेणे व त्यासंबंधी परिपत्रके तयार करणे व शासनास अहवाल सादर करणे.

अनैतिक मानवी वाहतूक संबंधी कायद्याबाबत कामकाज :—

- अनैतिक मानवी वाहतूक संबंधी कायद्यात सुधारणा तसेच सुधारणांबाबत पोलीस घटकांना प्रशिक्षण देणे.
- नव्याने स्थापन ४५ अनैतिक मानवी वाहतूक प्रतिबंध कक्षांकरिता महिला व बाल अपराध प्रतिबंध विभाग हे कार्यालय नोडल असल्याने त्याबाबतचे कामकाज पाहणे.
- महिला व बालक तसेच मानवी तस्करीबाबत दाखल होणाऱ्या गुन्ह्यांचा तपास त्वरित करण्याच्या दृष्टिकोनातून संबंधितांना प्रशिक्षण देणे.
- अनैतिक मानवी वाहतूक संबंधात आंतरजिल्हा समन्वय राखणे व अनैतिक मानवी वाहतूक प्रतिबंध कक्षाचा आढावा घेणे, मार्गदर्शन करणे, प्रशिक्षण घेणे व शिबीर आयोजित करणे.

अनैतिक मानवी वाहतूक संबंधी सांख्यिकी माहिती संकलित करणेचे कामकाज :—

- मासिक, तिमाही, वार्षिक अहवाल कामकाज (बैठकी व कार्यालयीन कामकाजाकरिता सांख्यिकी).
- महिला, बालक, अनैतिक मानवी तस्करीबाबत घडणाऱ्या गुन्ह्यांसंबंधात जनहित याचिकांमध्ये / मा. न्यायालयाचे निर्णय अंमलबजावणीकरिता विविध सांख्यिकी माहिती गोळा करून न्यायालयात व शासनास सादर करून प्रसंगी प्रतिज्ञापत्राकामी लागणारी माहिती पुरविणे.
- घटकस्तरावर महिला अत्याचार प्रतिबंध कक्ष, महिला साहाय्य कक्ष, महिला सुरक्षा समिती, महिला दक्षता समिती, हुंडाबळी प्रतिबंधात्मक उपाययोजना, तपास पथक, विशेष व जलदगती न्यायालये, महिला समुपदेशन केंद्र, छेडछाड व विनयभंग प्रतिबंधात्मक पथके, कामाच्या ठिकाणी महिलांचे लैंगिक शोषण रोखण्याकरिता समिती, महिला व मुलींच्या अनैतिक व्यापारास प्रतिबंध समिती, बस स्थानकांवरील महिला मदत केंद्रे, कौटुंबिक हिंसाचार प्रतिबंध समिती, माहिती व तंत्रज्ञान क्षेत्रात काम करणाऱ्या महिलांच्या सुरक्षेबाबतची समिती या समितीची कार्यपूर्तता घटक प्रमुखांकडून केली जाते व त्याबाबतचा आढावा या कार्यालयामार्फत घेतला जातो.
- महिला, बालक अत्याचाराबाबत व अनैतिक व्यापार प्रतिबंधाबाबत विविध स्वयंसेवी संस्था व वैयक्तिकरित्या दाद मागण्यासाठी करण्यात आलेली निवेदने व तक्रार अर्ज यांचा निपटारा करणे.

Home Department / गृह विभाग

Demand No. B-1/मागणी क्रमांक बी-१

(रु. हजारांत/Rs. in thousands)

कार्यक्रम	प्रत्यक्ष रकमा २०२०-२०२१ Actuals 2020-2021	अर्थसंकल्पीय अंदाज २०२१-२०२२ Budget Estimate 2021-2022	सुधारलेले अंदाज २०२१-२०२२ Revised Estimates 2021-2022	अर्थसंकल्पीय अंदाज २०२२-२०२३ Budget Estimates 2022-2023	Programme
1	2	3	4	5	1
(००) (०६) सायबर व महिला अत्याचार प्रतिबंध कक्ष (अनिवार्य) (२०५५ए०२३)					**(00) (06) –Cyber and Prevention of Atrocity against Women. (Committed) (2055A023)**
०१ वेतन ..	29038	34762	34762	37891	01 Salaries
०२ मजुरी ..	--	12	10	10	02 Wages
०३ अतिकालिक भत्ता ..	--	1	1	1	03 Overtime Allowances
०५ बक्षिसे ..	50	100	75	100	05 Rewards
०६ दूरध्वनी, वीज आणि पाणी शुल्क. ..	323	630	567	630	06 Telephone, Electricity and Water charges.
१० कंत्राटी सेवा ..	--	1	1	1	10 Contractual Services
११ देशांतर्गत प्रवास खर्च ..	239	1500	1000	1500	11 Domestic Travel Expenses.
१२ विदेश प्रवास खर्च ..	--	150	113	150	12 Foreign Travel Expenses.
१३ कार्यालयीन खर्च ..	3155	1085	3407	7500	13 Office Expenses
१४ भाडे, पट्टी व कर ..	23830	26000	50539	50000	14 Rent, Rates and Taxes
१७ संगणक खर्च ..	100	2250	1688	2250	17 Computer Expenses
१८ सुटीच्या दिवशी केलेल्या कामाबद्दल रोख भरपाई. ..	--	5	4	5	18 Off day Compensation

१९	आहार भत्ता	..	--	1	1	1	19 Diet Charges
२०	इतर प्रशासकीय खर्च	..	--	15	11	15	20 Other Administrative Expenses.
२१	पुरवठा व सामग्री	..	--	100	75	100	21 Supplies and Material
२२	शस्त्रे व दारूगोळा	..	--	--	--	--	22 Arms and Ammunition
२४	पेट्रोल, तेल, वंगण	..	--	1	1	1	24 Petrol, Oil, Lubricants
२५	पोशाख, राहुटी व भांडारे	..	72	250	150	150	25 Clothing, Tentage and Stores
२६	जाहिरात व प्रसिद्धी	..	212	500	375	500	26 Advertising and Publicity.
२७	लहान बांधकामे	..	--	12	9	13	27 Minor Works
२८	व्यावसायिक सेवा	..	--	100	85	100	28 Professional Services
४१	गुप्त सेवा खर्च	..	--	1000	750	1000	41 Secret Service Expenditure.
५०	इतर खर्च	..	--	12	9	12	50 Other Charges
५१	मोटार वाहने	..	--	1	1	1	51 Motor Vehicle
५२	यंत्रसामग्री व साधनसामग्री	..	--	50	10	10	52 Machinery and Equipments.
	एकूण - (००) (०६)	..	57019	68538	93644	101941	Total - (00) (06)
	दत्तमत एकूण - १०१	..	6613462	9277987	7969551	10020008	Total Voted - 101
	१०५, सीमा सुरक्षा दल (००)						105, Border Security Force (00)

कार्यक्रम-५

सीमा सुरक्षा बल

प्रस्तावनात्मक टिप्पणी

या गौण शीर्षाखाली मंजूर झालेल्या कर्मचारी वर्गाचे प्रमुख कार्य म्हणजे राज्यातील अत्यंत महत्त्वाच्या ठिकाणी लक्ष ठेवून तेथील सुरक्षिततेची काळजी घेणे व या बलातील कर्मचारी वर्ग राज्यातील अति महत्त्वाच्या ठिकाणी घातपाती कृत्ये होऊ नयेत ह्या संबंधीची गुप्तवार्ता मिळवून त्यावर अत्यंत हुशारीने नजर ठेवतो. तसेच हे लोक घातपाती कृत्ये, हेरगिरी, राष्ट्रविघातक कृत्ये आणि अत्यंत महत्त्वाच्या ठिकाणी मिळणाऱ्या घडामोडीची चौकशी करून संरक्षण व्यवस्थेला बळकटी आणण्याचा प्रयत्न करीत असतात.

तक्ता १

TABLE I

(२) वित्तीय आवश्यकता

तक्ता १

तपशील		प्रत्यक्ष रकमा (२०२०-२०२१) Actuals Amount 2020-2021	अर्थसंकल्प (२०२१-२०२२) Budget Estimates 2021-2022
1		2	3
अ. कार्याचे वर्गीकरण—			
१०५ सीमा सुरक्षा दल (२०५५००६१) (अनिवार्य)	...	431532	753588
ब. उद्दिष्टनिहाय वर्गीकरण—			
१०५ सीमा सुरक्षा दल—			
०१ वेतन	...	431036	749000
०२ मजुरी	...	–	1
०३ अतिकालिक भत्ता	...	–	1
०५ बक्षिसे	...	–	1
०६ दूरध्वनी, वीज आणि पाणीशुल्क	...	–	1
११ देशांतर्गत प्रवास खर्च	...	496	4500
१२ विदेश प्रवास खर्च	...	–	1
१३ कार्यालयीन खर्च	...	–	1
१७ संगणक खर्च	...	–	1
१८ सुट्टीच्या दिवशी केलेल्या कामाबद्दल रोख भरपाई	...	–	80
५० इतर खर्च	...	1	1
एकूण 'ब' स्थूल	...	431532	753588
वजा -- वसुली	...	–	–
एकूण 'ब' निव्वळ	...	431532	753588
क. वित्तव्यवस्थेची साधने—			
मागणी क्रमांक प्रधान शीर्ष			
बी-१ २०५५	...	–	
एकूण 'क' स्थूल	...	431532	753588
वजा -- वसुली	...	–	–
एकूण 'क' निव्वळ	...	431532	753588

TABLE I (रुपये हजारात/Rs. in thousands)

सुधारलेले अंदाज (२०२१-२०२२) Revised Estimates 2021-2022	अर्थसंकल्प (२०२२-२०२३) Budget Estimates 2022-2023	Particulars
4	5	1
		A. *Activity classification –*
576007	821223	105 Border Security Force (20550061) (Committed)
		B. *Objectwise Classification–*
		Border Security Force –
574100	816410	01 Salaries
1	1	02 Wages
1	1	03 Overtime Allowance
1	1	05 Rewards
1	1	06 Telephone, Electric and Water Charges.
1839	4725	11 Domestic Travel Expenses
1	1	12 Foreign Travel Expenses
1	1	13 Office Expenses
1	1	17 Computer Expenses
60	80	18 Off day Compensation
1	1	50 Other Charges
576007	821223	Total 'B' Gross
–	–	*Deduct*–Recoveries
576007	821223	Total 'B' Net
		C. *Source of Finance–*
		Demand No. Major Head
	–	B-1 2055
576007	821223	Total 'C' Gross
–	–	*Deduct*–Recoveries
576007	821223	Total 'C' Net

२०५५ पोलीस - १०५ सीमा सुरक्षा दल

तक्ता २ TABLE II

पदनाम		वेतनमान Pay Band + G.P.		पदांची संख्या 2020-2021	No. of Posts 2021-2022	Designation
1		2		3	4	5
राजपत्रित अधिकारी--		Rs.				**Gazetted Officer–**
सहायक पोलीस महानिरीक्षक	..	15,600-39,100+6,600	..	1	1	Assistant Inspector General of Police
पोलीस उप आयुक्त	..	15,600-39,100+6,600	..	1	1	Deputy Commissioner of Police
पोलीस उप अधीक्षक/ सहायक पोलीस उप आयुक्त.	..	S-20 56,100-1,77,500	..	4	4	Deputy Superintendent of Police/ Assistant Commissioner of Police.
पोलीस निरीक्षक	..	S-18 49,100-1,55,800	..	19	19	Police Inspector
सहायक पोलीस निरीक्षक	..	S-18 49,100-1,55,800	..	–	–	Assts. Police Inspector
	..	एकूण राजपत्रित	..	25	25	Total Gazetted
अराजपत्रित --वर्ग २ व ३						**Non-Gazetted Cl. II and III**
फौजदार	..	S-14 38,600-1,22,800	..	60	60	Police Sub-Inspector
सहायक पोलीस उपनिरीक्षक	..	S-10 29,200-92,300	..	–	–	Assts. Police Sub Inspector
लघुलेखक	..	S-15 41,800-1,32,300	..	3	3	Stenographer
वरिष्ठ श्रेणी लिपिक	..	S-8 25,500-81,100	..	3	3	Senior Grade Clerk
कनिष्ठ श्रेणी लिपिक	..	S-6 19,900-63,200	..	5	5	Junior Grade Clerk
हवालदार	..	S-9 26,400-83,600+ वि. वे. 500.	..	377	377	Head Constable
पोलीस नाईक	..	S-8 25,500-81,100	..	–	–	
पोलीस शिपाई	..	S-7 21,700-69,100+ वि. वे. 500.	..	785	785	Police Constable
		एकूण अराजपत्रित वर्ग-३	..	1233	1233	Total Non Gazetted Cl. III
अराजपत्रित वर्ग ४--						**Non-Gazetted Class IV**
चपराशी	..	S-1 15,000-47,600	..	1	1	Peon
		एकूण बेरीज	..	1234	1234	Grand Total

कार्यक्रम ६

राज्य मुख्यालय पोलीस

(१) बृहन्मुंबई पोलीस आयुक्त यांचे कार्यालय

प्रस्तावनात्मक टिप्पणी

पोलीस आयुक्त, बृहन्मुंबई हे बृहन्मुंबई पोलीस दलाचे कार्यकारी व प्रशासकीय प्रमुख आहेत. त्यांच्या नियंत्रणाखाली त्यांना सहपोलीस आयुक्त (गुन्हे)[२], सहपोलीस आयुक्त (आर्थिक गुन्हे), सहपोलीस आयुक्त (कायदा व सुव्यवस्था), सहपोलीस आयुक्त (प्रशासन) व सहपोलीस आयुक्त (वाहतूक) ही ५ पदे सहायक म्हणून दिलेली आहेत. या व्यतिरिक्त ११ अपर पोलीस आयुक्त (५ प्रादेशिक विभागांचे अपर पोलीस आयुक्त मिळून) दिलेले आहेत आणि ३८ पोलीस उपआयुक्त आहेत. गुप्तवार्ता केंद्र, त्याचप्रमाणे ६५ सहायक पोलीस आयुक्त, ८५५ पोलीस निरीक्षक, ९२५ सहायक पोलीस निरीक्षक, २,३५७ पोलीस उपनिरीक्षक, ३,००३ सहायक पोलीस उपनिरीक्षक, ७,०६८ पोलीस हवालदार, ६,६१९ पोलीस नाईक, ०१ पोलीस नाईक अधिसंख्य पद १६,४४० पोलीस शिपाई असे एकूण ४,२५७ पोलीस अधिकारी, ३३,१३० पोलीस कर्मचारी मिळून एकूण ३७,३८७ कर्मचारी आहेत आणि कार्यालयीन कर्मचारी वर्ग २, ३ व ४ चे एकूण १,३४५ कर्मचारी कार्यरत आहेत व ५९ विधी अधिकारी, ०१ विधी सल्लागार व ०६ विधी अधिकारी गट-अ असे एकूण ६६ विधी अधिकारी कंत्राटी पद्धतीने कार्यरत आहेत.

कायदा व सुव्यवस्था आणि प्रशासन यामध्ये त्यांचे सरळ ओझे कमी करण्यासाठी, सहपोलीस आयुक्त मदत करतात, प्रशासकीय बाबतीत त्यांना मदत करण्यासाठी सहपोलीस आयुक्त (प्रशासन) यांची नियुक्ती केलेली आहे. बृहन्मुंबईतील कायदा व सुव्यवस्था योग्यरितीने हाताळण्यासाठी अपर पोलीस आयुक्त, दक्षिण प्रादेशिक विभाग, अपर पोलीस आयुक्त, मध्य प्रादेशिक विभाग, अपर पोलीस आयुक्त, पूर्व प्रादेशिक विभाग व अपर पोलीस आयुक्त, पश्चिम प्रादेशिक विभाग व अपर पोलीस आयुक्त, उत्तर प्रादेशिक विभाग असे पाच अधिकारी आहेत. बृहन्मुंबईतील गंभीर स्वरूपाचे गुन्हे हाताळणे व अशा गुन्हेगारीला आळा घालण्यासाठी, राबविण्याच्या योजनेसाठी सहपोलीस आयुक्त, गुन्हे व सह पोलीस आयुक्त (आर्थिक गुन्हे) यांना मदत करण्यासाठी अपर पोलीस आयुक्त गुन्हे व पोलीस उप आयुक्त, गुन्हे तसेच आठ पोलीस उपआयुक्त यांची नेमणूक केलेली आहे. मुंबई शहरामध्ये सामाजिक हालचालींवर लक्ष ठेवून कोणताही गैरप्रकार होऊ नये याबाबत दखल घेण्यासाठी विशेष शाखा १ ई ही शाखा निर्माण करून त्यासाठी १ अपर पोलीस आयुक्त व १ पोलीस उपआयुक्त यांची नेमणूक केलेली आहे. तसेच विशेष शाखा १ मध्ये सुरक्षा व संरक्षण स्वतंत्ररित्या हाताळण्यासाठी १ अपर पोलीस आयुक्त व ३ पोलीस उपआयुक्त ही पदे अस्तित्वात आहेत. त्याचप्रमाणे बृहन्मुंबईतील कायदा व सुव्यवस्था राखण्यासाठी सशस्त्र दलावर नियंत्रण ठेवण्यासाठी १ अपर पोलीस आयुक्त व ५ पोलीस उपायुक्तांची पदे निर्माण करण्यात आली आहेत. तसेच शहरामध्ये उद्‌भवणाऱ्या दंगलीवर नियंत्रण ठेवण्यासाठी दोन दंगल काबू पथके तयार केली असून त्याकरिता एक पोलीस उपआयुक्त व दोन सहायक पोलीस आयुक्त अशी पदे निर्माण करण्यात आली आहेत. बृहन्मुंबईतील वाहतूक नियंत्रण कामाची देखरेख करण्यासाठी आणि तद्‌संबंधी विविध योजना राबविण्यासाठी एक सहपोलीस आयुक्त, १ अपर पोलीस आयुक्त व चार पोलीस उपआयुक्त यांची नेमणूक केलेली आहे. मोटार परिवहन विभागातील आणि बिनतारी संदेश विभागातील तांत्रिक कामाच्या देखरेखीसाठी प्रत्येकी एक याप्रमाणे दोन पोलीस उपआयुक्त नियुक्त केलेले आहेत. बृहन्मुंबईतील कायदा व सुव्यवस्था राखण्यासाठी एक सहपोलीस आयुक्त (कायदा व सुव्यवस्था), एक पोलीस उपआयुक्त, अभियान हे आहेत, तसेच बृहन्मुंबईसाठी एक स्वतंत्र अंमली पदार्थ विरोधी कोश असून त्यासाठी एक पोलीस उपआयुक्त आहे. बृहन्मुंबईतील ९४ पोलीस ठाणी पाच प्रादेशिक विभागात विभागलेली आहेत. या प्रत्येक प्रादेशिक विभागाच्या अधिपत्याखालील प्रत्येक परिमंडळाला एक पोलीस उपआयुक्त नेमलेला आहे. सध्या तेरा परिमंडळ कार्यालये कार्यरत आहेत. पोलीस उपआयुक्तांना योग्य त्या प्रमाणात मदतनीस म्हणून सहायक पोलीस आयुक्त दिलेले आहेत आणि पोलीस ठाणी/विभाग/शाखा यांच्या कार्यक्षेत्रात येणारी लोकसंख्या, गुन्हेगारांची संख्या, पोलीस ठाण्याचा परिसर (क्षेत्रफळ) लक्षात घेऊन इतर गौण कर्मचारी वर्ग देण्यात आलेला आहे व अशा पद्धतीने बृहन्मुंबईतील कायदा व सुव्यवस्था राखण्याचे कार्य केले जाते.

(२) शहर पोलीस

प्रशासकीय सोईसाठी बृहन्मुंबई पोलीस परिमंडळाची तसेच विभागाची पुनर्रचना १ मे १९८१ पासून करण्यात आली. त्यानुसार बृहन्मुंबई १३ परिमंडळामध्ये (बंदर परिमंडळ धरून) विभागण्यात आली होती व या परिमंडळाचे पुन्हा ४१ विभाग करण्यात आले आहेत. तसेच हे ४१ विभाग ९४ पोलीस ठाण्यांमध्ये विभागले आहे. प्रत्येक परिमंडळाचे प्रमुख पोलीस उप-आयुक्त असून त्यांना प्रशासकीय कामात प्रशासकीय अधिकारी व इतर लिपिक वर्ग मदत करतो. तसेच कायदा व सुव्यवस्था राखणे, गुन्हे घडू नयेत म्हणून व गुन्ह्यांचा शोध घेणे इत्यादी कामात विभागीय सहायक पोलीस आयुक्त, इतर पोलीस अधिकारी व शिपाई त्यांना मदत करतात. प्रत्येक विभागाचे प्रमुख सहायक पोलीस आयुक्त आहेत. पोलीस ठाण्याचे प्रमुख वरिष्ठ पोलीस निरीक्षक व ३५ पोलीस ठाण्यांचे प्रमुख पोलीस निरीक्षक आहेत. कायदा व सुव्यवस्था राखणे, गुन्हा घडू नये म्हणून खबरदारी घेणे व गुन्ह्यांचा शोध घेणे तसेच समाजकंटकांकडून होणाऱ्या त्रासाला आळा घालणे ही पोलिसांची प्रमुख कर्तव्ये आहेत. बारा परिमंडळाची रचना पुढीलप्रमाणे आहे.

परिमंडळ रचना

परिमंडळ Zones 1		विभाग Divisions 2	पोलीस ठाणी Police Stations 3	उप-पोलीस ठाणी Sub-Police Stations 4
परिमंडळ-१	..	कुलाबा विभाग	कफ परेड, कुलाबा, मरीन ड्राईव्ह	--
		आझाद मैदान विभाग	आझाद मैदान, एम.आर.ए. मार्ग	--
		डोंगरी विभाग	डोंगरी जे. जे. मार्ग	--
Zone–I	..	Colaba Division	Cuff Parade, Colaba	--
		Azad Maidan Division	Azad Maidan, M. R. A. Marg	--
		Dongri Division	Dongri, J. J. Marg, Marin Line	--
परिमंडळ-२	..	पायधुनी विभाग	पायधुनी एल. टी. मार्ग	--
		गिरगाव विभाग	वि. प. मार्ग, दा. भ. मार्ग	--
		गावदेवी विभाग	गावदेवी, मलबार हिल	--
Zone–II	..	Pydhonie Division	Pydhonie, L. T. Marg	--
		Girgaon Division	V. P. Road, D. B. Marg	--
		Gaodevi Division	Gaodevi, Malbar Hill	--
परिमंडळ-३	..	ताडदेव विभाग	ताडदेव, नागपाडा	--
		आग्रीपाडा विभाग	आग्रीपाडा, भायखळा	--
		वरळी विभाग	वरळी, ना. म. जोशी मार्ग	--
Zone–III	..	Taddeo Division	Taddeo, Nagpada	--
		Agripada Division	Agripada, Byculla	--
		Worli Division	N. M. Joshi Marg, Worli	--
परिमंडळ-४	..	भोईवाडा विभाग	काळा चौकी, भोईवाडा	--
		माटुंगा विभाग	माटुंगा आर. ए. के. मार्ग	--
		सायन विभाग	सायन, ॲन्टॉप हिल, वडाळा ट्रक टर्मिनल	--
Zone–IV	..	Bhoiwada Division	Kalachowki, Bhoiwada	--
		Matunga Division	Matunga, R. A. K. Marg	--
		Sion Division	Sion, Antop Hill Wadala Truck Terminal	--
परिमंडळ-५	..	दादर विभाग	दादर, शिवाजी पार्क	--
		माहिम विभाग	माहिम, शाहूनगर	--
		कुर्ला विभाग	कुर्ला, धारावी, विनोबा भावेनगर	--
Zone–V	..	Dadar Division	Dadar, Shivaji Park	--
		Mahim Division	Mahim, Shahunagar	--
		Kurla Division	Kurla, Dharavi, Vinoba Bhavenagar	--
परिमंडळ-६	..	चेंबूर विभाग	चेंबूर	--
		ट्रॉम्बे विभाग	ट्रॉम्बे, आर. सी. एफ., गोवंडी	--
		देवनार विभाग	शिवाजीनगर, देवनार, टिळकनगर, मानखुर्द	--
		नेहरूनगर विभाग	नेहरूनगर, चुनाभट्टी	--
Zone–VI	..	Chembur Division	Chembur	--
		Trombay Division	Trombay, R. C. F., Chunabhatti, Govandi	--
		Deonar Division	Shivajinagar, Deonar, Tilaknagar, Mankhurd	--
		Nehrunagar Division	Nehrunagar, Chunabhatti	
परिमंडळ-७	..	घाटकोपर विभाग	घाटकोपर, पंतनगर	--
		विक्रोळी विभाग	विक्रोळी, पार्कसाईट	--
		भांडूप विभाग	कांजूर मार्ग, भांडूप	--
		मुलुंड विभाग	मुलुंड, नवघर	
Zone–VII	..	Ghatkopar Division	Ghatkopar, Pantnagar	--
		Vikroli Division	Vikroli, Parkside	--
		Bhandup Division	Kanjur Marg, Bhandup	
		Mulund Division	Mulund, Navghar	--

परिमंडळ रचना--चालू

परिमंडळ Zones 1		विभाग Divisions 2	पोलीस ठाणी Police Stations 3	उप-पोलीस ठाणी Sub-Police Stations 4
परिमंडळ-८	..	वाकोला विभाग	वाकोला, विलेपार्ले	--
		खेरवाडी विभाग	खेरवाडी, निर्मलनगर, बांद्रे कुर्ला-कॉम्प्लेक्स	--
		विमानतळ	विमानतळ, सहारा	--
Zone–VIII	..	Vakola Division	Vakola, Vileparle,	--
		Kherwadi Division	Kherwadi, Nirmalnagar, Bandre, Kurla-Complex	--
		Air-port Division	Air-port, Sahara	--
परिमंडळ-९	..	बांद्रा विभाग	बांद्रा, खार, विलेपार्ले (प.)	--
		सांताक्रुझ विभाग	सांताक्रुझ, जुहू, ईस्त्री	--
		डी. एन. नगर विभाग	डी. एन. नगर, वर्सोवा	--
		ओशिवारा विभाग	ओशिवारा, आंबोली	--
Zone–IX	..	Bandra Division	Bandra, Khar	--
		Santacruz Division	Santacruz, Juhu	--
		D. N. Nagar Division	D. N. Nagar, Varsova	--
		Oshiwara Division	Oshiwara, Amboli	--
परिमंडळ-१०	..	मेघवाडी विभाग	मेघवाडी, जोगेश्वरी	--
		साकीनाका विभाग	साकीनाका, पवई	--
		अंधेरी विभाग	अंधेरी, एम. आय. डी. सी.	--
Zone–X	..	Meghwadi Division	Meghwadi, Jogeshwari	
		Sakinaka Division	Sakinaka, Pawai	--
		Andheri Division	Andheri, M.I.D.C.	
परिमंडळ-११	..	गोरेगाव विभाग	गोरेगाव, बांगुरनगर, मालाड	--
		मालवणी विभाग	मालवणी, कांदिवली, चारकोप	--
		बोरीवली विभाग	बोरीवली, एम.एच.बी. कॉलनी, गोराई	--
Zone–XI	..	Goregaon Division	Goregaon, Bangurnagar, Malad	--
		Malvani Division	Malvani, Kandivali, Charkop	--
		Borivali Division	Borivali, M. H. B. Colony, Gorai	--
परिमंडळ-१२	..	दिंडोशी विभाग	दिंडोशी, गोरेगाव (पूर्व), आरेसब	--
		समतानगर विभाग	समतानगर, कुरार	--
		दहिसर विभाग	दहिसर, कस्तुरबा मार्ग	--
Zone–XII	..	Dindoshi Division	Dindoshi, Goregaon (E), Aarey-sub	--
		Samatanagar Division	Samatanagar, Kurar	--
		Dahisar Division	Dahisar, Kasturba Marg	--
बंदर परिमंडळ	..	यलोगेट विभाग	यलोगेट, मुंबई सागरी	--
		वडाळा विभाग	वडाळा, शिवडी	--
Port Zone	..	Yellowgate Division	Yellowgate, Mumbai Sagari	--
		Wadala Division	Wadala, Sewree	--

(३) अनुज्ञप्ती विभाग

(अ) चित्रपटगृह व शस्त्रविषयक अनुज्ञप्ती.— शस्त्र, दारूगोळा व चित्रपटगृह शाखा.-- सदर शाखा ही पोलीस उपआयुक्त, मुख्यालय यांच्या पर्यवेक्षणाखाली कार्य करीत असून त्यांच्या मदतीस तीन पोलीस निरीक्षक, दोन पोलीस उपनिरीक्षक, शस्त्र व दारूगोळा शाखेसाठी व एक चित्रपटगृह शाखेसाठी आहेत. सदर शाखा ही निरनिराळ्या कायद्यांखाली व नियमाखाली येणाऱ्या प्रशासकीय बाबीबद्दल कामकाज पाहते. उदा.--(१) शस्त्रविषयक कायदा व नियम, (२) विषविषयक कायदा, (३) स्फोटक पदार्थविषयक कायदा व नियम, (४) विद्युतविषयक, (५) विमानविषयक कायदा व नियम, (६) पेट्रोलविषयक कायदा व नियम, (७) चलचित्र फिल्म कायदा, (८) मुंबई सिनेमा नियम, (९) सिनेमांचे नियमाविषयक कायदा, (१०) मुंबईतील करमणुकीचे शुल्कविषयक कायदा व नियम इत्यादी.

(ब) सार्वजनिक जमिनीवरील वाहन अनुज्ञप्ती विभाग.— सदर शाखा ही सह पोलीस आयुक्त, वाहतूक नियंत्रण शाखा यांच्या नियंत्रणाखाली असून त्यांच्या मदतीस एक पोलीस निरीक्षक आहे. सदर शाखा ही बैलगाड्या आणि हातगाड्यांना देण्यात येणाऱ्या मालक / चालक परवान्यांचे वितरण करते. मुंबई सार्वजनिक वाहनांबाबत अधिनियम, १९२० नुसार सदर शाखा हातगाड्या व बैलगाड्या यांना मालक / चालक परवाना देते. सार्वजनिक जमिनीवरील वाहनांना अनुज्ञप्ती देण्याबाबत आकारण्यात येणारी शुल्काची रक्कम ही महाराष्ट्र शासनाच्या ग्रास प्रणाली (GRASS SYSTEM) चा अवलंब करून त्याद्वारे स्टेट बँक ऑफ इंडिया, वान्द्रे, पूर्व, मुंबई शाखेत भरली जाते. सदर शाखेमध्ये अनुज्ञप्ती विषयक शुल्काच्या स्टेट बँकेकडून प्राप्त चलनांची नोंद ठेवली जाते. तसेच संचालक, लेखा व कोषागारे यांच्याकडून सदरचे शुल्क भरल्याची खात्री करून घेतली जाते. तसेच बृहन्मुंबई महानगरपालिकेचे शुल्क बृहन्मुंबई महानगरपालिकेमध्ये भरणा केले जाते, त्यांच्या पोचपावतीची नोंद देखील सदर शाखेमध्ये ठेवली जाते.

(४) सरकारी इमारतीकरिता रक्षक

केंद्रीय आणि राज्य सरकार यांच्या इमारतीवर सुरक्षिततेसाठी शस्त्र पहारेकरी पुरविले जातात. इतर संस्था उदा.--राष्ट्रीयकृत आपला चलन साठा व बँका यांचे संरक्षण करण्याकरिता सशस्त्र पहारेकऱ्यांची मागणी करतात. राज्य सरकारच्या बिनव्यापारी संस्था आणि इमारती याकरिता पुरविलेल्या सशस्त्र पहारेकऱ्यांचा खर्च सोडून इतर सशस्त्र पहारेकऱ्यांवर झालेला खर्च वसूल केला जातो.

(५) रुग्णालयीन खर्च

बृहन्मुंबईतील पोलीस रुग्णालये.— पोलीस दलातील कर्मचारी व त्यांच्या कुटुंबीयांना त्यांच्या निवासस्थानाजवळ वैद्यकीय मदत उपलब्ध करून देण्यासाठी बृहन्मुंबईत निवडक ठिकाणी पोलीस आयुक्त, बृहन्मुंबई यांचे नियंत्रणाखाली बारा पोलीस दवाखाने उघडण्यात आले आहेत. यापैकी पहिला दवाखाना ऑगस्ट १९७४ मध्ये सुरू करण्यात आला व सध्या एकंदर बारा दवाखाने चालू आहेत. हे दवाखाने स्थापन झाल्यापासून पोलीस शिपायांच्या कुटुंबीयांना वैद्यकीय सेवेचा जास्तीतजास्त लाभ मिळू लागला आहे.

पोलीस प्रसूतिगृह.— वरळी येथील प्रसूतिगृह हे १९५१ मध्ये पोलीस कल्याण कार्यक्रम म्हणून स्थापन करण्यात आले होते. याचा खर्च पोलीस कल्याण निधीतून भागविला जात होता. आर्थिक अडचणीमुळे चालक मंडळाने एप्रिल १९७५ मध्ये पोलीस प्रसूतिगृहे बंद करण्याचा निर्णय घेतला होता. परंतु पोलीस प्रसूतिगृहाच्या जवळपास राहणाऱ्या पोलीस कुटुंबीयांच्या सोयीसाठी व प्रसूतिगृह बंद करण्याच्या निर्णयाने निर्माण होणाऱ्या नोकरकपातीच्या अडचणी टाळण्यासाठी राज्य सरकारने हे प्रसूतिगृह त्याच्या इमारतीसह व आतील सर्व साधनसामग्रीसह १ एप्रिल १९७५ पासून आपल्या नियंत्रणाखाली घेतले असून ते सरकारी संस्था म्हणून काम करीत आहे. या प्रसूतिगृहात ३५ खाटांची सोय आहे. तेथे शल्यचिकित्सा विभागही आहे.

नॉर्थकोट पोलीस रुग्णालय आणि नायगाव उपपोलीस रुग्णालय.— वैद्यकीय अधिकारी व इतर कर्मचारी वर्ग यांच्या प्रशासकीय बाबी संचालक, आरोग्य सेवा हे हाताळतात. अर्थसंकल्प वर्ष १९७९-८० पासून अर्थसंकल्पिय बाबी पोलीस आयुक्त, बृहन्मुंबई यांचेकडे सोपविण्यात आल्या आहेत.

(६) मुंबई पोलीस कुटुंब आरोग्य योजना

पोलिसांना चांगली वैद्यकीय सेवा उपलब्ध करून देण्याबाबत.— बृहन्मुंबई ही महाराष्ट्र राज्याची राजधानी असून देशाची आर्थिक राजधानी मानली जाते. त्यामुळे बृहन्मुंबई हे आंतरराष्ट्रीय दर्जा प्राप्त झालेले शहर आहे. या शहराकडे परदेशी पर्यटक, राजकीय पुढारी, व्यापारी वर्ग इत्यादी सतत ये-जा करत असतात. साहजिकच मुंबईतील स्थानिक जनता व परदेशी प्रवासी/पर्यटक यांच्या जीवितांचे व मालमत्तेचे रक्षण करण्याची संपूर्ण जबाबदारी बृहन्मुंबई पोलीस दलावर आहे.

मुंबई शहराकडे जगातील सर्व लोकांचे लक्ष केंद्रित आहे. त्यात नोकरी मिळविण्याकरिता बेरोजगार लोक मुंबईकडे धाव घेतात. तसेच माफीया टोळ्या, समाजकंटक, दहशतवादी संघटना आपले हेतू साध्य करण्यासाठी मुंबईत अधूनमधून डोके वर काढतात.

त्याचप्रमाणे मुंबईची लोकसंख्या दिवसेंदिवस वाढत आहे. पण त्याप्रमाणात पोलीस दलातील मनुष्यबळांची वाढ होत नाही. वाढत्या लोकसंख्येमुळे अनधिकृत बांधकाम, झोपडपट्ट्या यांची वाढ होत आहे. त्यामुळे गुन्हेगारी वाढत चालली आहे. शिवाय मुंबईमध्ये सर्व धर्माचे लोक राहत असल्याने जातीय दंगे होऊन मोठे अराजक माजण्याची भीती असते. त्याचे परिणाम संपूर्ण देशभर होण्याची शक्यता असते त्यामुळे पोलीस दलावर ताण पडून पोलीस अधिकारी/अंमलदार/कर्मचारी यांच्यामध्ये ताणतणाव निर्माण होतो. तसेच त्यांना दररोज किमान १४ ते १८ तासापर्यंत कर्तव्य बजवावे लागते. या कर्तव्यकाळात त्यांच्या आहार व विश्रांतीकडे फार दुर्लक्ष होते. त्याचा परिणाम त्यांच्या आरोग्यावर होऊन कर्तव्यावर होत असतो.

यास्तव मुंबई पोलीस कुटुंब आरोग्य योजना स्थापन करण्यात आली. मुंबई पोलीस दलातील पदनिहाय मासिक वर्गणी निश्चित करून योजनेचे ऐच्छिक सभासद करण्यात आले. पोलीस शिपाई ते सहायक पोलीस उपनिरीक्षक व वर्ग ३ चे कर्मचारी यांना रुपये ४०, पोलीस उपनिरीक्षक ते वरिष्ठ पोलीस निरीक्षक व वर्ग २ चे अधिकारी यांना रुपये ६० व त्यावरील दर्जाच्या अधिकाऱ्यांना रुपये ८० इतकी नाममात्र मासिक वर्गणी घेण्यात येऊन या योजनेअंतर्गत दिनांक १ मार्च २००५ पासून मुंबईतील अत्याधुनिक सुविधा असलेल्या १५ खाजगी रुग्णालयात व १ केंद्रशासित टाटा स्मारक रुग्णालयात शासनाने सार्वजनिक आरोग्य विभाग निर्णय क्रमांक एमएजी/२००५/९/प्र. क्र. १/आ.-३, दिनांक १९ मार्च २००५ अन्वये घोषित केलेल्या २७ आकस्मिक व ५ गंभीर आजारावर नि:शुल्क वैद्यकीय उपचार केले जात होते. या सभासदांच्या उपचारावर झालेल्या खर्चाची प्रतिपूर्ती सभासदांकडून प्राप्त झालेल्या वर्गणीतून भागविण्यात येत होती.

गृह विभाग, निर्णय क्रमांक पी.डब्ल्यूएफ-१२०४/१४३/प्र. क्र. २/पोल-७, मंत्रालय, दिनांक २ डिसेंबर २००५ अन्वये शासनाने सदर योजनेची व्याप्ती वाढवून "कुटुंब" या संज्ञेअंतर्गत सामविष्ट असणाऱ्या पोलिसांच्या कुटुंबातील व्यक्ती यांच्याकरिता महाराष्ट्र पोलीस कुटुंब आरोग्य योजना राबविण्यास मान्यता दिली. सभासदांकडून जमा करण्यात येणारी योजनेची सभासद वर्गणी तत्काळ बंद करण्यात आली. सार्वजनिक आरोग्य विभागाच्या दिनांक १९ मार्च २००५ च्या शासन निर्णयानुसार शासनाने निश्चित केलेल्या २७ आकस्मिक व ५ गंभीर आजारांवर नेटवर्कवरील रुग्णालयात नि:शुल्क वैद्यकीय उपचार केले जात होते.

उपरोक्त नमूद गृह विभागाच्या दिनांक २ डिसेंबर २००५ च्या शासन निर्णयात सुधारणा करण्याची आवश्यकता निर्माण झाल्याने गृह विभाग शा. नि. क्रमांक पी.डब्ल्यूएफ-१२०४/१४३/प्र. क्र. २/भाग-३/पोल-७, मंत्रालय, दिनांक २८ जुलै २००६ अन्वये शासनाने सदर योजनेचे यापूर्वी निर्गमित केलेले आदेश व पूरकपत्र अधिक्रमित करून " महाराष्ट्र राज्य पोलीस कुटुंब आरोग्य योजना" राबविण्यास मान्यता दिली आहे. त्यात प्रामुख्याने वैद्यकीय देयकाची रक्कम केंद्र शासन आरोग्य योजनेअंतर्गत (C. G. H. S.) विहित केलेल्या खर्चापेक्षा अधिक असणार नाही. त्रयस्थ पक्ष प्रशासकास अदा करावयाचे शुल्क आणि देयकाच्या रकमांचे रुग्णालयास प्रदान या खर्चाच्या तरतुदीसाठी लेखाशीर्ष इत्यादीबाबत स्पष्ट उल्लेख तसेच राष्ट्रीयकृत बँकेऐवजी भारतीय रिझर्व्ह बँक स्वीय प्रपंची खाते उघडणे या व इतर बाबींचा उल्लेख करण्यात आला आहे. त्याअनुषंगाने मुंबईतील ३३ रुग्णालये तसेच महाराष्ट्रातील २२५ रुग्णालयात सार्वजनिक आरोग्य विभागाच्या दिनांक १९ मार्च २००५ च्या शासन निर्णयानुसार शासनाने निश्चित केलेल्या २७ आकस्मिक व ५ गंभीर आजारांवर (शा. नि. क्र. एमएजी २००५/प्र. क्र. २५१/आ-३, मंत्रालय, दिनांक १० फेब्रुवारी २००६ अन्वये "रक्ताचा कर्करोग" या ऐवजी "कर्करोग" अशी सुधारणा) नि:शुल्क वैद्यकीय उपचार केले जात आहेत. सोबत उपरोक्त नमूद आजारांसंदर्भात शासनाने प्रसिद्ध केलेल्या यादीची प्रत जोडली आहे. सा.आ.विभाग शा.नि.क्र.बैखप्र-२०१९/प्र.क्र.२३६/राकावि-२, मंत्रालय, दि. २७/३/२०२० अन्वये अवयव व प्रतिरोपणबाबत ६ गंभीर आजारांचा समावेश करण्यात आला आहे. सा. आ. विभाग, शा. नि. क्र. वैखप्र-२०२०/प्र.क्र.६६/राकवि-२, दि. १७/१२/२०२० अन्वये आकस्मिक आजारामध्ये कोविड-१९ चा समावेश करण्यात आला आहे.

भारतीय रिझर्व्ह बँक, मुंबई येथे योजनेचे स्वीय प्रपंजी खाते (१० अंकी कोड) ६१८४०८१०३७ या क्रमांकाने उघडण्यात आले (सध्या रिझर्व बँकेकडून ०१५१४७०१०७९ हा नवीन क्रमांक प्राप्त झाला आहे) व त्यामध्ये अधिदान व लेखा कार्यालयाकडून पारित झालेली देयकांची रक्कम जमा करून पॅनलवरील रुग्णालयांस देयके अदा करण्यात आली. दिनांक १ एप्रिल २०१९ ते ३१ ऑक्टोबर २०१९ या कालावधीत एकूण ९९६ सभासदांनी या योजनेचा लाभ घेतला असून त्यासाठी रुपये ६,०३,८२,७११ इतका खर्च झाला आहे.

वित्तीय वर्ष निहाय महाराष्ट्र पोलीस कुटुंब आरोग्य योजनेअंतर्गत वैद्यकीय लाभ घेतलेल्या सभासदांचा तपशील.

अ.क्र.	कालावधी		योजनेचा वैद्यकीय लाभ घेतलेल्या सभासदांची संख्या	देयकाची एकूण रक्कम (रुपये)
१	२		३	४
१	दिनांक १ एप्रिल २०१७ ते ३१ मार्च २०१८	...	३८०३	२१,२३,७८,९०१
२	दिनांक १ एप्रिल २०१८ ते ३१ मार्च २०१९	...	३७००	२,३०,१८,२०,७९१
३	दिनांक १ एप्रिल २०१९ ते ३१ मार्च २०२०	...	४२७७	२६,८९,००,६७५
४	दिनांक १ एप्रिल २०२० ते ३१ मार्च २०२१	...	३८०६	३१,७८,४५,९३०
५	दिनांक १ एप्रिल २०२१ ते ३० सप्टेंबर २०२१	...	९९२	७,९६,४१,९११

परिशिष्ट 'अ'

शासन विनिर्दिष्ट २८ आकस्मिक व गंभीर आजारांची यादी

आकस्मिक आजार (भाग १)

१. हृदयविकाराचा झटका (Cardiac Emergency) प्रमश्तिक संहनी (Cerebral Vascular)
२. फुप्फुसाच्या विकाराचा झटका (Pulmonary emergency) ॲन्जिओग्राफी चाचणी
३. अति रक्तदाब (Hypertension)
४. धनुर्वात (Titanus)
५. घटसर्प (Diphtheria)
६. अपघात (Accident) आघात संरक्षण (Shock Syndrome) हृदयाशी आणि रक्तवाहिनीशी संबंधित (Cardiological and Vascular).
७. गर्भपात (Abortions)
८. तीव्र उदर वेदना/आंत्र अवरोध (Acute abdominal pains/Intestinal obstruction)
९. जोरदार रक्तस्राव (Severe Haemorrhage)
१०. गॅस्ट्रो-एन्ट्रायटिस (Gastro-Entrietis)
११. विषमज्वर (Typhoid)
१२. निश्चेतनावस्था (Coma)
१३. मनोविकृतीची सुरुवात (Onset of psychiatric disorder)
१४. डोळ्यातील दृष्टिपटल सरकणे (Retinal detachment in the eye)
१५. स्त्रीरोगशास्त्र आणि प्रसूतिशास्त्र संबंधित यांच्याशी आकस्मिक आजार (Gynaecological and obstetric emergency)
१६. जननमूत्र आकस्मिक आजार (Genito-urinary emergency)
१७. वायू कोथ (Gas Gangrine)
१८. कान, नाक किंवा घसा यामध्ये विजातीय पदार्थ गेल्यामुळे निर्माण झालेले आकस्मिक आजार (Foreign body in ear, nose or throat emergency)
१९. ज्यामध्ये तातडीने शस्त्रक्रिया करणे आवश्यक असते अशा जन्मजात असंगती (Cogenital anamolies requiring urgent surgical intervention)
२०. ब्रेन ट्युमर (Brain Tumour)
२१. भाजणे (Burns)
२२. इपिलेप्सी (Epilepsy)
२३. ॲक्युट ग्लॅकोमा (Acute Glaucoma)
२४. स्पायनल कॉर्ड (मज्जारज्जू) संबंधात आकस्मिक आजार (Spinal Cord Problem)
२५. उष्माघात (Heat Stroke)
२६. रक्तसंबंधातील आजार (Blood Related Disease)
२७. प्राणी चावल्यामुळे होणारी विषबाधा (Animal Bite Poisoning)
२८. रसायनामुळे होणारी विषबाधा (Chemical Poisoning)

गंभीर आजार (भाग २)

१. हृदय शस्त्रक्रियांची प्रकरणे (Heart Surgery)
२. हृदय उपमार्ग शस्त्रक्रिया (Bye pass Surgery)
३. ॲन्जिओप्लास्टी शस्त्रक्रिया (Angioplasty Surgery)
४. मूत्रपिंड प्रतिरोपण शस्त्रक्रिया (Kidney Transplantation)
५. कर्करोग (Cancer) [शासन निर्णय, क्रमांक एमएजी-२००५/प्र. क्र. २५१/आ-३, मंत्रालय, दिनांक १० फेब्रुवारी २००६ अन्वये "रक्ताचा कर्करोग" याऐवजी "कर्करोग" अशी सुधारणा.]
६. यकृत प्रतिरोपण (Liver Transplant)
७. हृदय प्रतिरोपण (Heart Transplant)
८. फुफ्फुस प्रतिरोपण (Lung Transplant)
९. अस्थिमज्जा प्रतिरोपण (Bone marrow Transplant)
१०. कर्णावर्त प्रतिरोपण (Cochiear Transplant)
११. हृदय व फुफ्फुस प्रतिरोपण (एकत्र) (Heart and Lung Transplant) (Together)

तक्ता १

TABLE I

महाराष्ट्र पोलीस कुटुंब आरोग्य योजना रुग्णालयांची यादी (मुंबई पोलीस आयुक्तालय)

Maharashtra Police Kutumb Aarogya Yojna Hospital's List (Mumbai Commissionerate)

अनु-क्रमांक Sr. No.	ठिकाण Location		सुविधा पुरविणाऱ्या रुग्णालयांची नावे Name of the Provider	पत्ता Address	दूरध्वनी क्रमांक Phone No.
1	2		3	4	5
१	मुंबई	कुलाबा	द मेहता इंटरनॅशनल आय इन्स्टिट्यूट	सी साईड, १४७, शहिद भगतसिंग रोड, कुलाबा बस स्टेशनजवळ, कुलाबा, मुंबई.	०२२-२२१५१३०३ फॅक्स नं. ०२२-२२१५०४३३
1	Mumbai	Colaba	The Mehta International Eye Institute	Sea Side, 147, Shahid Bhagatsingh Road, (Near Colaba Bus Station), Colaba, Mumbai.	022-22151303 Fax No. 022-22150433
२	मुंबई	मरिन लाईन्स	बॉम्बे हॉस्पिटल मेडिकल रिसर्च सेंटर, मरिन लाईन्स, मुंबई.	१२, न्यू मरिन लाईन्स, मुंबई-४०० ०२०.	०२२-२२०६७६७६/एक्स-२३५/४३० फॅक्स नं. ०२२-२२०७९४८५
2	Mumbai	Marine Lines	Bombay Hospital and Medical Reserch	12, New Marine Lines, Mumbai-400 020.	022-22067676/ext-235/430 Fax No. 022-22079485
३	मुंबई	मस्जिद	नूर हॉस्पिटल, मस्जिद, मुंबई.	नूर हॉस्पिटल बिल्डींग नं. ४९, मोहम्मद अली रोड, मस्जिद बंदर, मुंबई-०३.	०२२-६७८७१११११ फॅक्स नं. ६७८७११००
3	Mumbai	Masjid	Noor Hospital, Masjid, Mumbai.	Noor Hospital Building No. 49, Mohammed Ali Road, Masjid Bandar, Mumbai-03.	022-67871111 Fax No. 022-67871100
४	मुंबई	मुंबई सेंट्रल	व्होकार्ड हॉस्पिटल, मुंबई सेंट्रल, मुंबई.	१८७७, डॉ. आनंद राव नायर मार्ग, मुंबई सेंट्रल, मुंबई-११.	०२२-६१७८४४४४
4	Mumbai	Mumbai Central	Wockhardt Hospital, Mumbai Central.	1877, Dr. Anand Rao Nair Marg, Mumbai Central, Mumbai-11.	022-61784444
५	मुंबई	महालक्ष्मी	एस आर सी सी चिल्ड्रन्स हॉस्पिटल.	१-अे, हाजी अली पार्क, के. खाड्ये मार्ग, महालक्ष्मी, मुंबई-३४.	०२२-७१२२२२२२
5	Mumbai	Mahalaxmi	SRCC Childrens Hospital.	1-A, Haji Ali Park, K Khadye Road, Mahalaxmi, Mumbai.	022-71222222
६	मुंबई	परेल	नौरोसजी वाडिया मॅटर्निटी हॉस्पिटल, परेल, मुंबई.	आचार्य दोंदे मार्ग, लोअर परेल, मुंबई.	०२२-२४१४६९६३/६४/६५/ ६६/६७/६८/६९.
6	Mumbai	Parel	Nowrosjee Wadia Maternity Hospital.	Acharya Donde Marg, Lower Parel, Mumbai.	022-24146963/64/65/66/ 67/68/69.
७	मुंबई	परेल	बाई जेराबाई चिल्ड्रन्स वाडिया हॉस्पिटल,	आचार्य दोंदे मार्ग, परेल, मुंबई-१२ परेल, मुंबई.	०२२-२४१४६९६३/६४/६५/ ६६/६७/६८/६९.
7	Mumbai	Parel	Bai Jerabai Childrens Wadia Hospital.	Acharya Donde Marg, Parel, Mumbai-12	022-24146963/64/65/66/ 67/68/69.

८	मुंबई	वडाळा	आदित्य ज्योती नेत्र हॉस्पिटल, वडाळा, मुंबई.	प्लॉट नं. १५३, रोड नं. ९, मेजर परमेश्वरन रोड, एसआयडब्लूएस कॉलेज गेट नं. ३, वडाळा, मुंबई.	०२२-२४१७७६००/२४१७७६१३
8	Mumbai	Wadala	Aditya Jyoti Netra Hospital, Wadala, Mumbai.	Plot 153, Road No. 9, Major Parmeshwaran Road, Opp. S.I.W.S. College Gate No.3, Wadala, Mumbai.	022-24177600/24177613
९	मुंबई	कुर्ला	कोहिनूर हॉस्पिटल, प्रा. लि., कुर्ला.	कोहिनूर सिटी, किरोल रोड, एल. बी. एस. रोडसमोर, कुर्ला (प.), मुंबई.	०२२-६७५५६७५५/३०५५३०५५ फॅक्स नं. ०२२-६७५५६८००
9	Mumbai	Kurla	Kohinoor Hospital Pvt. Ltd., Kurla.	Kohinoor City, Kirol Road, Off L.B.S. Marg, Kurla (W.), Mumbai.	022-67556755/30553055 Fax No. 022-67556800
१०	मुंबई	माहिम	एस. एल. रहेजा हॉस्पिटल, माहिम	रहेजा रुग्णालय मार्ग, माहीम (प.)	०२२-६६५२९६१२
10	Mumbai	Mahim	S. L. Raheja Hospital, Mahim	Raheja Hospital Road, Mahim (W.)	022-66529612
११	मुंबई	चेंबूर	सुराणा सेठीया हॉस्पिटल आणि रिसर्च सेंटर, चेंबूर.	सुमननगर, सायन-ट्रॉम्बे रोड, चेंबूर, मुंबई-४०० ०७१.	०२२-२५२९९००६/०७ फॅक्स नं. ०२२-२५२८२२५०
11	Mumbai	Chembur	Surana Sethia Hospital & Research Centre, Chembur.	Suman Nagar, Sion-Trombay Road, Chembur, Mumbai-400071.	022-25299006/07 Fax No. 022-25282250
१२	मुंबई	चेंबूर	राणे हॉस्पिटल, चेंबूर, मुंबई.	३७, पेस्तमसागर, रोड नं. २, चेंबूर, मुंबई.	०२२-२५२५८४०४/०५/०६/ २५२५९६३८, २५२५५७५७
12	Mumbai	Chembur	Rane Hospital, Chembur, Mumbai.	37, Pestamsagar, Road No. 2, Chembur, Mumbai.	022-25258404/05/06/ 25259638, 25255757
१३	मुंबई	घाटकोपर	मुंबई आय केअर कॉर्निया ॲन्ड लासिक सेंटर, घाटकोपर (पूर्व).	३०४/४०५ मोंटेरोसा, ३ रा व ४ था मजला, ९० फिट रोड, सिद्धीविनायक मंदिरासमोर, एसबीआय बँकेवर, घाटकोपर पूर्व, मुंबई-४०० ०७५.	०२२-८४५१०४५९३४/३५
13	Mumbai	Ghatkopar	Mumbai Eye Care Cornea and Lasik Centre, Ghatkopar (East).	304/405 Monterossa, 3rd and 4th Floor, 90ft. Rd. Opp. Siddhivinayak Temple, Above SBI Bank, Ghatkopar East, Mumbai-400 075.	022-8451045934/35
१४	मुंबई	मुलुंड	फोर्टिज हॉस्पिटल्स लि., मुलुंड.	मुलुंड-गोरेगाव लिंक रोड, मुलुंड (प.), मुंबई.	०२२-६७९९४४४४ फॅक्स नं. ०२२-६७९९४२४२
14	Mumbai	Mulund	Fortis Hospitals Ltd., Mulund.	Mulund-Goregaon Link Road, Mulund (W.), Mumbai.	022-67994444 Fax No. 022-67994242
१५	मुंबई	घाटकोपर	शांतीनिकेतन हॉस्पिटल, घाटकोपर. (पश्चिम) मुंबई.	शांतीनिकेतन कॉम्प्लेक्स, श्रेयश सिनेमा जवळ, एल.बी.एस. मार्ग, घाटकोपर (पश्चिम), मुंबई.	०२२-२५००१००५/२४/२५
15	Mumbai	Ghatkopar	Shantiniketan Hospital.	Shantiniketan Complex, near Shreyas Cinema, LBS Road, Ghatkopar (West), Mumbai.	022-25001005/24/25

महाराष्ट्र पोलीस कुटुंब आरोग्य योजना रुग्णालयांची यादी (मुंबई पोलीस आयुक्तालय) — चालू

Maharashtra Police Kutumb Aarogya Yojna Hospital's List (Mumbai Commissionerate) — contd...

अनु-क्रमांक Sr. No.	ठिकाण Location		सुविधा पुरविणाऱ्या रुग्णालयांची नावे Name of the Provider	पत्ता Address	दूरध्वनी क्रमांक Phone No.
1	2		3	4	5
१६	मुंबई	घाटकोपर	ग्लोबल आय क्लिनिक, लेझर सर्जरी सेंटर, घाटकोपर (प.), मुंबई.	३०५/३०६, शॉप झोन अपार्टमेंट, कॉलर शोरूम, एम.जी.रोड, घाटकोपर (पश्चिम), मुंबई-४११ ०८६.	०२२-२५१२७७४४/२५७६३३४४/ ३३११.
16	Mumbai	Ghatkopar	Global Eye Clinic, Laser Surgary Centre, Ghatkopar (W.), Mumbai.	305/306, Shop Zone Apartment, Colour Showroom, M. G. Road, Ghatkopar West, Mumbai-411 086.	022-25127744/25763344/ 3311.
१७	मुंबई	अंधेरी	ॲक्सिस मल्टीस्पेशालिटी हॉस्पिटल, अंधेरी.	२ रा मजला, साईद्वार इमारत, सबटिव्ही लेन, लोखंडवाला, अंधेरी (प.), मुंबई-४०० ०७०.	०२२-६११६७४७४
17	Mumbai	Andheri	Axis Multispeciality Hospital, Andheri.	2nd floor, Saidwar Bldg., SAB TV Lane, Lokhandwala, Andheri (W.), Mumbai-400 053.	022-61167474
१८	मुंबई	खार	आर जी स्टोन युरोलॉजी ॲन्ड लेप्रोस्कोपी हॉस्पिटल.	२१/ए, १४-ए अहिंसा मार्ग, पार्क रोड, खार (पश्चिम), मुंबई-४११ ०५२.	०२२-६१४६३५००/०५ फॅक्स नं. ०२२-२२६४६२१२३
18	Mumbai	Khar	R G Stone Urology And Laproscopy Hospital.	21/A, 14/A, Ahimsa Marg, Park Road, Khar (West), Mumbai-411 052.	022-61463500/05 Fax No. 022-226462123
१९	मुंबई	अंधेरी	आर जी सायंटिफिक हॉस्पिटल, अंधेरी, मुंबई.	सी विंग, धनंजय अपार्टमेंट, प्लॉट सी टी एस ७३३, विरा देसाई रोड, अंधेरी (पश्चिम), मुंबई-४११ ०५८.	०२२-४०७४३३३३
19	Mumbai	Andheri	R G Scientific Enterprise Hospital.	C Wing, Dhananjay Apartment, Plot CTS 733, Vira Desai Road, Andheri (West), Mumbai-411 058.	022-40743333
२०	मुंबई	सांताक्रुझ	केनिया आय हॉस्पिटल, सांताक्रुझ, मुंबई.	सी/डी-१०१/१०२, डी विंग, रिझव्हीनगर, पहिला माळा, मिलान मॉल समोर, एस. व्ही. रोड, सांताक्रुझ (प.), मुंबई-५४.	०२२-२६१३८०८८/२६१४४०१३
20	Mumbai	Santacruz	Kenia Eye Hospital.	C/D-101/102 D wing, Rizvinagar, 1st Floor, in front of Milan Mall, S. V. Road, Santacruz (W.), Mumbai-54.	022-26138088/26144013
२१	मुंबई	अंधेरी	सेव्हन हिल्स हॉस्पिटल, अंधेरी (पू.).	मरोळ-मरोशी रोड, मरोळ, अंधेरी (पू.), मुंबई.	०२२-६७६७६७६७
21	Mumbai	Andheri	Seven Hills Hospital, Andheri (E.).	Marol-Maroshi Road, Marol, Andheri (E.), Mumbai.	022-67676767

२२	मुंबई	पवई	डॉ. एल. एच. हिरानंदानी हॉस्पिटल,	हिल साईड अव्हेन्यु, हिरानंदानी गार्डन, पवई, मुंबई-४०००७६.	०२२-२५७८३३००/३३३३
22	Mumbai	Pawoi	Dr. L. H. Hiranandani Hospital.	Hill Side Avenue, Hiranandani Garden, Pawoi, Mumbai-400 076.	022-25783300/3333
२३	मुंबई	गोरेगाव	लाईफ लाईन मेडिकेअर हॉस्पिटल, गोरेगाव, मुंबई.	ए-१, गगन चेंबर, साई रोड, गोकुळधाम मेडिकल सेंटरजवळ, गोरेगाव (पुर्व), मुंबई.	०२२-२८७५८१००/०२
23	Mumbai	Goregaon	Life Line Medicare Hospital, Goregaon, Mumbai.	A-1, Gagan Chamber, Sai Road, Near Gokuldham Medical Center, Goregaon (East), Mumbai.	022-28758100/02
२४	मुंबई	मालाड	लाईफ लाईन हॉस्पिटल, मालाड.	विशाल कॉम्प्लेक्स, एस. व्ही. रोड, मालाड (प.), मुंबई.	०२२-२८०७४०४०/२८०७३१०९
24	Mumbai	Malad	Life Line Hospital, Malad.	Vishal Complex, S. V. Road, Malad (W.), Mumbai.	022-28074040/28073109
२५	मुंबई	मालाड	रिद्धी विनायक हॉस्पिटल क्रिटीकल केअर सेंटर ॲन्ड कार्डियाक सेंटर, मालाड (प.).	५५९/१, रिद्धी विनायक टेम्पल लेन, एन. एल. शाळेजवळ, एस. व्ही. रोड, मालाड (पश्चिम), मुंबई-४०००६४.	०२२-२८६६३९८४
25	Mumbai	Malad	Riddhi Vinayak Hospital Critical Care and Cardiac Center, Malad (W.).	559/1, Riddhi Vinayak Temple Lane, Near N. L. High School, S. V. Road, Malad (West), Mumbai-400064.	022-28663984

महाराष्ट्र पोलीस कुटुंब आरोग्य योजना रुग्णालयांची यादी (मुंबई पोलीस आयुक्तालय) — चालू

Maharashtra Police Kutumb Aarogya Yojna Hospital's List (Mumbai Commissionerate) — contd...

अनु-क्रमांक Sr. No.	ठिकाण Location		सुविधा पुरविणाऱ्या रुग्णालयांची नावे Name of the Provider	पत्ता Address	दूरध्वनी क्रमांक Phone No.
1	2		3	4	5
२६	मुंबई	मालाड	सुराणा हॉस्पिटल ॲन्ड रिसर्च सेंटर, मालाड (प.), मुंबई.	टँक रोड ॲन्ड ऑफ शंकर लेन, ओर्लेम चर्चजवळ, मालाड (पश्चिम).	०२२-२८०२२१२१/२८०२११२२/ २८०२२१२३/२८०५०१००/ २८०२२१२४.
26	Mumbai	Malad	Surana Hospital and Research Centre, Malad (W.), Mumbai.	Tank Road and off Shankar Lane, near Orlem Church, Malad (West).	022-28022121/28021122/ 28022123/28050100/ 28022124.
२७	मुंबई	कांदिवली	ऑक्सर हॉस्पिटल, कांदिवली (प.), मुंबई.	पुजा एन्क्लेव्ह, १५-२२ डी व ई विंग, गणेशनगर, कांदिवली (प.), मुंबई.	०२२-२९६७२०२०/२३६९६९९८/ २८६७२०२१.
27	Mumbai	Kandivali	Oscar Hospital, Kandivali (W.), Mumbai.	Puja enclave, 15-22 D and E Wing, Ganeshnagar, Kandivali West, Mumbai.	022-29672020/23696998/ 28672021.
२८	मुंबई	मालाड	रघुकमल आय केअर हॉस्पिटल, मालाड (प.), मुंबई.	अंधशिल बिल्डिंग-६६, ऑलम मार्वे रोड, मालाड (पश्चिम), मुंबई.	०२२-२८८१०२४४/ ०६५०६८८८८८५९, ९८७०३०४४३३.
28	Mumbai	Malad	Raghukamal Eye care Hospital, Malad (W.), Mumbai.	Andhshil Building-66, Olam Marve Road, Malad west.	022-28810244/ 065068888859, 9870304433.
२९	मुंबई	मालाड	श्री बालाजी सुपर स्पेशालिटी हॉस्पिटल, मालाड (पू.), मुंबई.	शाह आर्केड-३-ए, पासपोर्ट ऑफिसजवळ, वेस्टर्न एक्सप्रेस हायवे समोर, राणी सती मार्ग, मालाड (पू.), मुंबई-९७.	०२२-६९९९१५१५/२८८९२६१११.
29	Mumbai	Malad	Shree Balaji Super Speciality Hospital, Malad (E.), Mumbai.	Shah Arcade-3, Near Passport Office, Opposite Express High Way, Rani Sati Marg, Malad (E.), Mumbai-97.	022-69991515/288926111.
३०	मुंबई	कांदिवली	सेव्हन स्टार मल्टीस्पेशालिटी हॉस्पिटल, कांदिवली (पू.), मुंबई.	आशानगर रोड, गायत्रीनगर, आशानगर, कांदिवली पूर्व, मुंबई-४०० १०१.	०२२-२८५४३२३१
30	Mumbai	Kandivali	Seven Star Multispeciality Hospital, Kandivali (E.), Mumbai.	AshaNagar Road, GayatriNagar, AshaNagar, Kandivali East, Mumbai-400 101.	022-28543231

३१	मुंबई	बोरीवली	ॲपेक्स हॉस्पिटल, बोरीवली (पूर्व), मुंबई.	वेस्टर्न एक्सप्रेस हायवे, स्वाती रेस्टॉरन्ट जवळ, दत्तापाडा रोड, बोरीवली पूर्व, मुंबई.	०२२-२८७०३३७५/६/७/८
31	Mumbai	Borivali	Apex Hospital, Borivali West, Mumbai.	Western Express Highway, near Swati Restaurant, Dattapada Road, Borivali West, Mumbai.	022-28703375/6/7/8
३२	मुंबई	परेल	टाटा मेमोरिअल हॉस्पिटल, परेल, मुंबई.	डॉ ई बोर्जेस रोड, परेल, मुंबई-४०० ०१२.	०२२-२४१७७०००
32	Mumbai	Parel	Tata Memorial Centre, Parel, Mumbai.	Dr. Borjes Road, Parel, Mumbai-400 012.	022-24177000
३३	मुंबई	मुलुंड	ॲपेक्स हॉस्पिटल, मुलुंड.	तुळशी पाईप लाईन रोड, विनानगर, फेज-२, मुलुंड (प.), मुंबई -४०० ०८०.	०९१३६६६५३०५
33	Mumbai	Mulund	Apex Hospitals, Mulund.	Tulsi Pipe Line Road, VeenaNagar, Phase-II, Mulund (West), Mumbai -400 080.	9136665305
३४	मुंबई	बोरिवली	एच.सी.जी. कॅन्सर सेंटर, बोरिवली (कॅन्सर हॉस्पिटल)	हॉली क्रॉस रोड, आय.सी. कॉलनी, न्यू लिंक रोड, बोरिवली (प.), मुंबई -४०० ०९२.	०२२-६२५७९९९९
34	Mumbai	Borivali	HCG Cancer Center, Borivali.	Holy Cross Road, I. C. Colony, off Borivali Dahisar, New Link Road, Borivali (West), Mumbai -400 092.	022-62579999

(२) वित्तीय आवश्यकता -- २०५५ पोलीस
(II) Financial Requirements **तक्ता १**

तपशील	प्रत्यक्ष रकमा (२०२०-२०२१) Actuals 2020-2021	अर्थसंकल्प (२०२१-२०२२) Budget Estimates 2021-2022
1	2	3
अ. कार्याचे वर्गीकरण--		
१०८--राज्य मुख्यालय पोलीस--		
१. पोलीस आयुक्तांचे कार्यालय ...	678978	874154
२. शहर पोलीस		
भारित ...	810	10000
दत्तमत ...	25100489	38692297
३. शहर पोलीस आस्थापना ... (योजनांतर्गत)	25100489	38692297
४. अनुज्ञप्ती विभाग		
(१) चित्रपटगृह अनुज्ञप्ती ...	671	910
(२) सार्वजनिक जमिनीवरील ... वाहनांना अनुज्ञप्ती देणे.	9296	12310
५. सरकारी इमारतीसाठी रक्षक ...	175205	223131
६. रुग्णालयीन खर्च ...	123810	193085
७. पोलीस शवविच्छेदन केंद्र ...	65298	101861
एकूण "अ' भारित ...	810	10000
दत्तमत ...	73754159	78685045
ब. उद्दिष्टनिहाय वर्गीकरण--		
(००)१०८ राज्य मुख्यालय पोलीस		
(०१) पोलीस आयुक्तांचे कार्यालय, बृहन्मुंबई.		
(०१)(०१) आस्थापना		
(२०५५००७९) (अनिवार्य)		
०१ वेतन ...	676013	868217
०२ मजुरी ...	–	1
०३ अतिकालिक भत्ता ...	–	1
०५ बक्षिस ...	–	01
०६ दूरध्वनी, वीज व पाणी शुल्क ...	738	1500
१० कंत्राटी सेवा ...	1875	3000
११ देशांतर्गत प्रवास खर्च ...	–	12
१२ विदेश प्रवास खर्च ...	–	1
१३ कार्यालयीन खर्च ...	352	706
१८ सुट्टीच्या दिवशी केलेल्या ... कामाची रोख भरपाई.	–	714
२८ व्यावसायिक सेवा ...	–	01
एकूण (१) ...	678978	874154
(०२) शहर पोलीस		
भारित (२०५५००८८) (अनिवार्य)		
१०८ (०२) (०१) शहर पोलीस--आस्थापना		
५० इतर खर्च भारित ...	810	10000
दत्तमत (२०५५००९७) (अनिवार्य)		
०१ वेतन ...	24133783	36357493
०२ मजुरी ...	–	1
०३ अतिकालिक भत्ता ...	–	26
०५ बक्षिसे ...	–	14000

TABLE I (रुपये हजारांत/Rs. In thousands)

सुधारलेले अंदाज (२०२१-२०२२) Revised Estimates 2021-2022	अर्थसंकल्प (२०२२-२०२३) Budget Estimates 2022-2023	Particulars
4	5	1
		A. ***Activity Classification –***
		108–State Headquarters Police–
879952	939154	(1) Commissionerate of Police, Greater Bombay.
		(2) City Police, N. B.
6178	10000	Charged
30738996	42002949	Voted
30738996	42002949	(3) City Police Establishment (Plan)
		(4) Licensing Department–
865	992	(i) Theatre Licensing
11691	13416	(ii) Public Land Conveyance Licensing.
211972	243212	(5) Guards for Public Buildings
184296	208438	(6) Hospital Charges
97417	119095	(7) Police Post-Mortem Centre
6178	10000	Charged Total 'A'
61709564	78685045	Voted
		B. ***Objectwise Classification–***
		(00)108 State Head Quarters Police
		(01) Commissionerate of Police, Greater Bombay–
		(01)(01) Establishment (20550079) (Committed)
868217	926357	01 Salaries
1	1	02 Wages
1	1	03 Overtime Allowances
1	01	05 Rewards
1350	1500	06 Telephone, Electricity and Water charges.
2700	3000	10 Contractual Service
09	13	11 Domestic Travel Expenses
1	1	12 Foreign Travels expenses
635	741	13 Office Expenses
536	714	18 Off day Compensation
6501	6825	28 Professional Services
879952	939154	Total (01) (01)
		(02) City Police
		Charged (20550088)(Committed)
		108 (02) (01) City Police– Establishment
6178	10000	50 Other Charges
		Voted (20550097)(Committed)
28568600	39629667	01 Salaries
1	1	02 Wages
21	27	03 Overtime Allowance
10500	14000	05 Rewards

तक्ता १--चालू

1		2	3
०६	दूरध्वनी, वीज व पाणी शुल्क ...	155248	311000
१०	कंत्राटी सेवा ...	37603	35000
११	देशांतर्गत प्रवास खर्च ...	14914	210000
१२	विदेश प्रवास खर्च ...	–	1260
१३	कार्यालयीन खर्च ...	82405	107388
१४	भाडे, पट्टी व कर ...	27606	59290
१७	संगणकावरील खर्च ...	4130	16663
१८	सुट्टीच्या दिवशी केलेल्या कामाची रोख भरपाई. ...	12215	90455
१९	आहार खर्च ...	3101	7293
२०	इतर प्रशासकीय खर्च ...	–	100
२१	सामग्री व पुरवठा ...	6098	20800
२२	शस्त्रास्त्रे व दारूगोळा ...	–	50
२४	पेट्रोल, तेल व वंगण ...	277801	712215
२५	पोषाख, राहुटी व भांडारे ...	71051	286038
२६	जाहिरात व प्रसिद्धी खर्च ...	286	1200
२७	गौण बांधकामे ...	29000	5000
२८	व्यावसायिक सेवा ...	12480	25000
४१	गुप्तसेवा ...	47500	95000
५०	इतर खर्च **भारित** ...	–	–
	दत्तमत ...	111439	90000
५१	मोटार वाहने ...	65494	131000
५२	यंत्रसामग्री व साधनसामग्री ...	–	11025
एकूण (०२) (०१)	**भारित** ...	–	–
	दत्तमत ...	25092154	38587297
(०२) (०२) शहर पोलीस आस्थापना (कार्यक्रम) (२०५५०५०६)			
५१	मोटार वाहने ...	–	50000
५२	यंत्रसामग्री व साधनसामग्री ...	8335	55000
(०२) (०२) एकूण ... **दत्तमत**		8335	105000
(०३)	अनुज्ञप्ती विभाग		
(०३) (०१) चित्रपटगृह गृहांसाठी परवाना (२०५५०१०३) (अनिवार्य)			
०१	वेतन ...	671	910
	एकूण (०३) (०१) **दत्तमत** ...	671	910
(०३) (०२) सार्वजनिक जमिनीवरील वाहनांना परवाना देणे (२०५५०११२) (अनिवार्य)			
०१	वेतन ...	9296	12286
२१	पुरवठा व सामग्री ...	–	14
२६	जाहिरात व प्रसिद्धी खर्च ...	–	10
	एकूण (०३) (०२) ...	9296	12310
(०३) लायसन्स विभाग **दत्तमत्त एकूण** ...		9967	13220

TABLE I–*contd.* (रुपये हजारात/Rs. in thousands)

4	5	1
279900	311000	06 Telephone, Electricity and Water Charges.
31500	37000	10 Contractual Service
149212	189000	11 Domestic Travel Expenses
945	1260	12 Foreign Travel Expenses
96649	112727	13 Office Expenses
59290	59290	14 Rent, Rates and Taxes
16663	17496	17 Computer Service
63841	90455	18 Off Day Compensation
7293	7658	19 Diet Charges
75	100	20 Other Administrative Expe.
15600	20800	21 Materials and Supplies
43	50	22 Arms and Ammunition.
534161	750000	24 Petrol, Oil, Lubricant
214529	300340	25 Clothing, Tentages and Stores.
900	1200	26 Advertising and Publicity
209360	5250	27 Minor Works
69170	35000	28 Professional Services
95000	95000	41 Secret Services
–	–	**Charged** } 50 Other Charges
67500	90000	**Voted** } 50 Other Charges
164100	131000	51 Motor Vehicles
31643	11576	52 Machinery and Equipment
–	–	**Charged** } Total (02) (01)
30686496	41909927	**Voted** } Total (02) (01)
		(02) (02) City Police Establishment Scheme (2055 0506).
25000	33022	51 Motor Vehicles
27500	60000	52 Mechinery and Equipment
52500	93022	Total (02) (02) Voted
		(03) Licensing Department–
		(03) (01) Theatre Licensing– (20550103) (Committed)
865	992	01 Salaries
865	992	Total (03) (01) Voted
		03 (02) Public Land Conveyance Licensing. (20550112) (Committed)
11672	13392	01 Salaries
11	14	21 Supplies & Materials
8	10	26 Advertising & Publicity
11691	13416	Total (03) (02)
12556	14408	**Total (Voted)** (03) Licensing Department

तक्ता १--चालू

1		2	3
१०८ (०४) सार्वजनिक इमारतींसाठी रक्षक ...			
(०४) (०१) सार्वजनिक इमारतींसाठी रक्षक-आस्थापना (२०५५०१३२) (अनिवार्य)			
०१	वेतन ...	175205	223119
१८	सुट्टीच्या दिवसाची भरपाई. ...	–	12
	एकूण (०४) दत्तमत ...	175205	223131
१०८ (०५) रुग्णालयीन खर्च ...			
(०५)(०१) बृहन्मुंबईतील पोलीस रुग्णालये-- (२०५५०१४१) (अनिवार्य)			
०१	वेतन ...	111249	168805
०६	दूरध्वनी, वीज व पाणी शुल्क ...	1591	3200
१०	कंत्राटी सेवा ...	–	1000
११	देशांतर्गत प्रवास खर्च ...	–	29
१३	कार्यालयीन खर्च ...	419	850
१४	भाडे, पट्टी व कर ...	1	100
१७	संगणक खर्च ...	56	189
१९	आहार खर्च ...	1087	1985
२१	सामग्री व पुरवठा ...	9394	16700
२६	जाहिरात व प्रसिद्धी खर्च ...	–	50
२७	लहान बांधकामे ...	–	1
५२	यंत्रसामग्री व साधनसामग्री ...	13176	176
	दत्तमत एकूण (०५) (०१) ...	123810	193085
(०६)	पोलीस शव परीक्षा केंद्र ...		
(०६)	(०१) बृहन्मुंबईतील पोलीस शवपरिक्षा केंद्र. (२०५५०३९१) (अनिवार्य)		
०१	वेतन ...	62489	92778
०६	दूरध्वनी, वीज व पाणी शुल्क ...	2493	6600
१०	कंत्राटी सेवा ...	–	–
११	देशांतर्गत प्रवास खर्च ...	10	26
१३	कार्यालयीन खर्च ...	283	566
१४	भाडे, पट्टी व कर ...	1	800
१७	संगणक खर्च ...	22	89
२६	जाहिरात व प्रसिध्दी खर्च ...	–	01
२७	लहान बांधकामे ...	–	1000
२८	व्यावसायिक सेवा ...	–	1
	दत्तमत एकूण (०६) (०१) ...	65298	101861

TABLE I–*contd.* (रुपये हजारात/Rs. in thousands)

4	5	1
		108 (04) Guards for Public Buildings
		(04) (01) Guards for Public buildings-Establishment (20550132) (Committed)
211963	243200	01 Salaries
9	12	18 Off Day Compensation
211972	243212	.. Total (4) Voted
		108 (05) Hospital Charges
		(05) (01) Police Hospitals in Greater Mumbai (20550141) (Committed)
160365	183997	01 Salaries
2880	3200	06 Telephone, Electricity and Water charges.
1000	1000	10 Contractual Services
22	30	11 Domestic Travel Expenses
850	893	13 Office Expenses
90	100	14 Rent, Rates and Taxes
189	198	17 Computer Expenses
1985	2084	19 Diet Charges
16700	16700	21 Materials and Supplies
38	50	26 Advertising and Publicity
1	1	27 Minor Works
176	185	52 Machinery and Equipment
184296	208438	.. Voted Total (05) (01)
		(06) Police Postmortem Centres
		(06) (01) Brihan Mumbai Police Post Mortem Centres (20550391) (Committed)
88139	109928	01 Salaries
5940	6600	06 Telephone, Electricity and Water charges.
–	1	10 Contractual Services
20	27	11 Travel Expenses
566	594	13 Office Expenses
720	800	14 Rent, Rates and Taxes
89	93	17 Computer Expenses
1	01	26 Advertising and Publication
1941	1050	27 Minor Works
1	1	28 Professional Services
97417	119095	.. Voted Total (06) (01)

(७) (अ) शहर पोलीस

City Police

(तीन) कार्यक्रमाच्या कार्यभाराचा सारांश व वित्तीय आवश्यकतांचे स्पष्टीकरण

(१) **विभागीय सहायक पोलीस आयुक्तांची कार्यालये**.-- सहायक पोलीस आयुक्त हे विभागीय कार्यालयाचे प्रमुख असून त्यांच्या अधिपत्याखाली एक किंवा अधिक पोलीस ठाणी असतात. नृत्य, खाद्यपदार्थ, नोंदणीगृह, ध्वनिक्षेपक, वराती, वसतिगृह व खाणावळी इत्यादींसाठी तात्पुरते परवाने देण्याचे अधिकार सहायक पोलीस आयुक्तांना आहेत. हे आपल्या विभागामध्ये कायदा व सुव्यवस्था राखताना तसेच गुन्ह्याचा शोध घेणे, गुन्ह्यांना आळा घालणे यास जबाबदार आहेत. विभागीय कार्यालयांनी केलेली कामे पुढील तक्त्यात दाखविली आहेत.

तक्ता २

TABLE 2

अ. क्र. S. No.	शीर्ष Head	वर्ष Year	वर्षाच्या सुरुवातीस शिल्लक असलेले अर्ज Pending Application beginning of year	वर्षभरात आलेले अर्ज Application received during the year	एकूण Total	निकाली काढलेले अर्ज Disposal Application: कार्यवाही केलेल्या अर्जांची संख्या Application of the work done	स्विकारलेले Received	नाकारलेले Rejected	शिल्लक Pending	एकूण जमा केलेले शुल्क Total fees
1	2	3	4	5	6	7	8	9	10	11
1	अस्थायी कार्यक्रमांचे परवाने ...	2019	–	108	108	108	108	–	–	6796522
	Temporary Performance Licences	2020	–	43	43	43	43	–	–	3427526
		2021	–	–	–	–	–	–	–	–
2	खाद्यगृहांसाठी नोंदणी केलेली ...	2019	–	–	–	–	–	–	–	–
	प्रमाणपत्रे.	2020	–	–	–	–	–	–	–	–
	Reg. Certificate for the Hotels	2021	–	–	–	–	–	–	–	–
3	ध्वनिक्षेपक परवाने ...	2019	–	2776	2776	2744	2369	39	–	477994
	Loudspeaker Licences	2020	572	575	565	485	10	–	–	102935
		2021	0	188	188	187	139	2	0	27700
4	वरात परवाने ...	2019	–	156	178	178	178	22	–	22424000
	Marriage Procession Licences	2020	–	66	66	66	66	–	–	16408115
		2021	–	11	11	11	3	3	–	–
5	निवासस्थान व उपाहारगृहांना परवाने	2019	–	–	–	–	–	–	–	1838500
	Licences of Hotels and Lodging	2020	–	–	–	–	–	–	–	–
		2021	–	–	–	–	–	–	–	–

सन २०२१ चे आकडे ३०-९-२०२१ पर्यंतचे आहेत.
Figures for the year 2021 are upto 30-9-2021.

(ब) वाहतूक नियंत्रण शाखा

या शाखेचे प्रमुख सहपोलीस आयुक्त असून त्यांना मदतनीस म्हणून १ पोलीस उपआयुक्त, ५ सहायक पोलीस आयुक्त आणि इतर दुय्यम कार्यकारी व लिपिकवर्गीय कर्मचारी आहेत. शहरातील वाहतुकीचे नियमन करणे आणि विशेषकरून लोकांना रस्ता वाहतुकीचे शिक्षण देणे ही या शाखेची कामे आहेत. ही शाखा प्रशासकीय सोयीसाठी (१) दक्षिण मुंबई, (२) मध्य मुंबई, (३) उत्तर-पूर्व मुंबई आणि (४) उत्तर-पश्चिम मुंबई अशा चार भागात विभागली आहे. दक्षिण विभागामध्ये ए, ए-१, बी, बी-१, या पोट-विभागांचा, मध्य विभागामध्ये सी, डी, इ आणि इ-१ या पोट-विभागांचा, उत्तर-पूर्व विभागामध्ये एफ, जी, जे. या पोट-विभागांचा तर उत्तर-पश्चिम विभागांमध्ये एम, एम-१, पी, आर आणि विमानतळ या पोट-विभागाचा समावेश आहे.

या शाखेचे (१) "शिक्षण (Education)" व (२) "अभियोग (Prosecution)" असे दोन पोट-विभाग आहेत. शिक्षण विभागाचे प्रमुख कार्य म्हणजे वाहनचालकांनी व पादचाऱ्यांनी रस्त्याचा वापर शिस्तशीरपणे कसा करावा याबाबतचे शिक्षण त्यांना देणे हे होय. हे काम फिरत्या ध्वनिक्षेपक बसविलेल्या गाड्या, सिनेमा व दूरदर्शन सरक चित्रे (Slides), हस्तपत्रिकांचे वितरण, व्याख्याने, लघु चित्रपटाचे प्रदर्शन इत्यादी प्रचार माध्यमांद्वारे केले जाते. या विभागाने शाळांतील मुलांचे रस्ता सुरक्षा पथक (Road Safety Patrol) तयार केले आहे. ह्या पथकाचा उपयोग प्रामुख्याने जत्रा आणि उत्सवाच्यावेळी वाहतुकीचे नियमन करण्यासाठी केला जातो. तसेच या विभागाने नव्यानेच जल सुरक्षा पथक (Water Safety Patrol) सुरू केलेले आहे. सार्वजनिक गणपती विसर्जन, नारळी पौर्णिमा आणि अशा इतर प्रसंगी समुद्र किनारी बुडणाऱ्या लोकांना वाचविण्याचे कार्य या पथकाद्वारे केले जाते. वाहतूक नियमांचे उल्लंघन याबाबतच्या गुन्ह्याबाबत न्यायालयात खटले भरणे हे काम 'अभियोग विभाग' करते.

शहरातील दाट रहदारीच्या ठिकाणी पादचारी व वाहने यांचे नियमन करण्यासाठी स्वयंचलित नियंत्रक, रस्ता दुभाजक, पदपथावर कठडे या सोयी करण्यात आल्या आहेत. वाहतूक सुरळीत होण्याच्या दृष्टीने या सर्व गोष्टींचा चांगला उपयोग होत आहे.

मुंबई शहरातील निरनिराळ्या प्रकाराखाली वापरात असलेल्या वाहनांचा तक्ता

तक्ता ४ TABLE IV

वर्ष Year	मोटार सायकल Motor Cycle	कार, जीप व स्टे. वॅगन Car, Jeeps and St. Wagons	टॅक्सी कॅब Taxi Cab	ऑटोरिक्षा Auto Rikshaw	टप्पा वाहने डिझेल यंत्र Diesel Machine		टप्पा वाहने पेट्रोल यंत्र Petrol Machine			माल वाहने डिझेल यंत्र Diesel Machine		माल वाहने पेट्रोल यंत्र Petrol Machine		
1	2	3	4	5	6	7	8	9	10	11	12	13	14	15
					Des.	CNG	Pet.	LPG	Ele.	Des.	Petrol	LPG	CNG	Ele.
2019	714523	380676	56587	13057	3021	1747	502	–	–	29699	4674	14	1247	02
2020	732093	389321	54934	3748	2982	2626	502	–	–	29730	5027	14	913	32
2021 (1-1-2021 to 30-9-2021)	2030233	990167	108031	161061	3803	1711	502	–	143	69584	9919	14	3989	91

तक्ता ४--चालू TABLE IV–*contd.*

वर्ष Year	सार्वजनिक वाहने Public Vehicles डिझेल यंत्र Diesel Machine		सार्वजनिक वाहने Public Vehicles पेट्रोल यंत्र Petrol Machine			रुग्णवाहिका Ambu-lance	शाळा वाहने School Bus	खाजगी सेवा वाहन Private Service Vehicle	खाजगी ट्रेलर Trailer	खाजगी ट्रॅक्टर Tractor	खाजगी इतर Other	एकूण Total
1	16	17	18	19	20	21	22	23	24	25	26	27
	Des.	Pet.	CNG	LPG	Ele.							
2019	2513	253	269	00	10	837	456	500	110	135	1217	1212049
2020	2515	194	499	01	32	1015	333	493	129	144	1464	1228741
2021 (up to 30-9-2021)	6875	171	555	01	245	1736	1791	1046	145	216	3553	3395582

वाहतूक नियंत्रण शाखेकडे असलेली वाहने व वाहतूक नियमन शाखेच्या अधिकाऱ्यांनी ज्या प्रसंगी पायलट ड्युटी बजावली त्या प्रसंगाची आकडेवारी दाखविणारा तक्ता

Statistical Statement showing the Vehicles at Traffic Control Branch and the number of Piloting duties performed by the officers of Traffic Branch

तक्ता ५

TABLE V

वर्ष Year		विभाग Division	गाड्या Vehicles	जीप Jeep	मोटर क्रेन्स Motor Crains	एकूण तोडलेले अंतर Total Distance	प्रसंग Occasion
1		2	3	4	5	6	7
						Kms.	
2019	वाहतूक	Traffic Control Br.	80	32	20	114374	298
2020	वाहतूक	Traffic Control Br.	85	12	20	115198	25
2021	वाहतूक	Traffic Control Br.	83	12	20	210654	301

(up to 30-9-2021)

बृहन्मुंबईमध्ये द्रुतमार्गाशिवाय इतर मार्गावर झालेल्या अपघातांची संख्या दाखविणारा तक्ता

Statistical Statement showing the accidents took places on the Expressways and other ways in the Brihan Mumbai City

तक्ता ६

TABLE VI

वर्ष Year	प्राणांतिक Fatal	गंभीर Serious	किरकोळ जखमांसह Minor Injured	किरकोळ जखमांशिवाय Without Minor Injured	एकूण Total
1	2	3	4	5	6
2019	347	1432	378	86	2243
2020	222	892	257	66	1437
2021	289	1576	655	92	2612

(1-1-2020 to 30-9-2021)

तक्ता २

TABLE II

शहर पोलिसांकडील गुन्हा

तक्ता

अ. क्र. Sr. No.	गुन्ह्याचे शीर्षक Head of Crime	वर्ष Year	वर्षाच्या सुरुवातीस शिल्लक असलेल्या गुन्ह्यांची संख्या No. of Crimes at the beginning of the year	चालू वर्षी दाखल झालेल्या गुन्ह्यांची संख्या Case Register in the current year	एकूण गुन्ह्यांची संख्या स्तंभ ४ व ५ Total No. of Crimes Colum 4 & 5	तपास पूर्ण केलेल्या गुन्ह्यांची संख्या Crimes Investi-gated	तपास पूर्ण करून निकाली काढलेले गुन्हे Total No. of Crimes Detected अ वर्ग A Class	ब वर्ग B Class	क वर्ग C Class
1	2	3	4	5	6	7	8	9	10
1	खून	2019 . .	120	165	285	158	05	–	01
	Murder	2020 . .	127	107	234	116	03	01	–
		2021 . .	121	118	239	60	–	–	–
2	खूनाचा प्रयत्न	2019 . .	127	343	470	315	–	–	02
	Attempt to Murder	2020 . .	155	227	382	199	03	–	–
		2021 . .	186	286	472	130	–	–	–
3	दरोडा	2019 . .	31	21	52	18	–	01	–
	Dacoities	2020 . .	34	11	45	19	02	–	–
		2021 . .	26	12	38	05	–	–	–
4	दरोड्याचा प्रयत्न	2019 . .	34	16	50	13	–	–	–
	Prep. for Dacoities	2020 . .	37	11	48	07	–	–	–
		2021 . .	38	23	61	13	–	–	–
5	जबरी चोरी	2019 . .	1688	1096	2784	1078	100	10	01
	Robberies	2020 . .	1706	480	2186	426	41	03	03
		2021 . .	1750	636	2386	194	03	01	–
6	घरफोडी	2019 . .	3926	2058	5984	1951	931	04	04
	H. B. Ts.	2020 . .	4033	1186	5219	938	450	–	01
		2021 . .	4156	1273	5429	267	35	01	–
7	चोरी	2019 . .	18006	8582	26588	7921	4326	15	210
	Thefts	2020 . .	18667	4184	22851	3690	2348	03	99
		2021 . .	19294	5748	25042	1095	263	01	55
8	दंगल	2019 . .	629	375	1004	364	15	01	04
	Riots	2020 . .	640	213	853	121	08	01	–
		2021 . .	753	243	996	13	–	–	–
9	भारतीय दंड संहिते प्रमाणे	2019 . .	45381	29275	74656	25612	3095	94	1375
	गुन्हे Other I. P. C.	2020 . .	49044	34175	83219	11577	1755	27	584
		2021 . .	68391	47258	115649	12208	143	06	211
10	एकूण (भा. दं. वि. सं.)	2019 . .	69942	41931	111873	37430	8472	125	1597
	Total I. P. C.	2020 . .	74443	40594	115037	17093	4610	35	687
		2021 . .	94715	55597	150312	13985	444	09	266
11	इतर गुन्हे	2019 . .	18016	17187	35203	15481	193	05	02
	Local and	2020 . .	19722	4343	24065	3396	72	–	–
	Special Law Cases	2021 . .	18458	8256	26714	2574	02	–	–
12	दारूबंदी	2019 . .	1398	1633	3031	1081	03	–	–
	Prohibition Cases	2020 . .	1950	487	2437	410	02	–	–
		2021 . .	3488	793	4281	172	01	–	–

सन २०२१ चे आकडे ३०-९-२०२१ पर्यंतचे आहेत.

Figures for the year 2021 are upto 30-9-2021

प्रकरणांची माहिती देणारा तक्ता

२

कोर्टात पाठविलेल्या गुन्ह्यांची संख्या Total No. of cases sent in Courts	शाबीत झालेल्या गुन्ह्यांची संख्या Cases Convicted	सुटलेल्या गुन्ह्यांची संख्या No. of cases discharged by Court	कोर्टात चालू असलेल्या गुन्ह्यांची संख्या Currently under final cases in Court	वर्ग केलेल्या गुन्ह्यांची संख्या No. of the cases send over to other Police Station	तपासावर शिल्लक असलेल्या गुन्ह्यांची संख्या No. of the cases pending	अंदाजे मालाची किंमत: चोरीस गेलेल्या मालाची अंदाजे किंमत Value of the stolen property	अंदाजे मालाची किंमत: परत मिळालेल्या मालाची अंदाजे किंमत Value of the recover property
12	13	14	15	16	17	18	19
152	25	41	86	–	127	205280	66181
112	10	07	95	–	118	–	–
60	04	09	277	–	179	–	–
313	22	47	244	–	155	–	–
196	07	17	172	–	183	–	–
130	05	19	672	–	342	–	–
17	05	05	07	–	34	3744680	1720700
17	02	07	08	–	26	3171960	1566060
05	01	01	33	–	33	126824300	86894568
13	–	05	08	–	37	–	–
07	–	–	07	–	41	–	–
13	–	–	44	–	48	–	–
967	163	142	662	–	1706	71693458	52233481
379	42	35	302	–	1760	21368202	8267021
190	63	21	1357	–	2192	35826575	20500320
1012	247	204	561	–	4033	350344876	106443949
487	74	69	344	–	4281	253008523	97396420
231	140	70	1364	–	5162	240175667	73310116
3370	711	865	1794	–	18667	819125250	258241677
1240	141	259	840	–	19161	331147945	95532659
776	271	426	3777	–	23947	657833165	212853713
344	12	113	219	–	640	–	–
112	–	23	89	–	732	–	–
13	01	12	448	–	983	–	–
21048	6466	3648	10934	–	49044	–	–
9211	1781	1004	6426	–	71642	–	–
11848	5376	4109	28900	01	103441	–	–
27236	7651	5070	14515	–	74443	1245113544	418705988
11761	2057	1421	8283	–	97944	608696630	202762160
13266	5905	4715	36780	01	136327	1060659707	393558717
15281	9060	527	5694	–	19722	–	–
3324	1342	395	1587	–	20669	–	–
2572	1058	1578	8670	–	24140	–	–
1078	46	58	974	–	1950	–	6834943
408	12	22	374	–	2027	–	1745907
171	44	46	1924	–	4109	–	2972588

वाहतूक नियंत्रण शाखेतर्फे मोटार वाहन अधिनियमाखाली राष्ट्रीय राजमार्गावर आणि इतर मार्गांवर घडलेल्या गुन्ह्यांची नोंदणी आणि वाहन-वाहकांकडून वसूल केलेली रक्कम दर्शविणारा तक्ता (मो. वा. अ. खालील गुन्हे)

तक्ता ७

वर्ष Year	रस्त्याच्या परवान्या-संबंधी ३५/१९५ मो. वा. अ. Driving Vehicles without Regis-tration 39/195 M. V. Act	वाहतूक एम. डी. एल. शिवाय ३५/१८० मो. वा. अ. Driving Vehicles without M.D.L. 35/180 M. V. Act	रस्त्यांच्या परवान्या-शिवाय ६६/१९१ मो. वा. अ. Without Permit 66/191 M. V. Act	गुप्तरित्या केलेली वाहतूक ६६/१९२ मो. वा. अ. Breach of Permit 66/192 M. V. Act	जलद मोटार वाहन ११२/११४ अधिनियम प्रमाणे Speeding 112/114 M. V. Act	नियमापेक्षा जास्त वजन ११३/११४ मो. वा. अ. Over-loading 113/114 M. V. Act	रस्त्यांच्या मधून वाहन चालविणे मो. वा. अ. १७७ मो. व कायद्यासह परिशिष्ट-२ पोट-कलम २ Driving Vehicle in the middle of the road M. V. Rules Annexures 2, Sub-Sec. 2	घातकरित्या मागाहून पुढे जाणे मो. वा. अ. १७७ व मो. वा. कायद्यामधील परिशिष्ट-२ पोट-कलम ६ Over taking Dangerously M. V. Act 177 M. V. Rules Annexure 2, Sub-Sec. 6	नियमापेक्षा जास्त वजन ९१ (१) ११२ मो. वा. अ. Over loading 91 (1) 112 M. V. Act
1	2	3	4	5	6	7	8	9	10
2019	... –	2272	–	148	103555	–	–	–	–
2020	... –	1568	–	135	134090	–	–	–	–
2021	... 74000	40075500	210000	0	92370000	1350400	–	–	–

सन २०२१ चे आकडे ३०-९-२०२१ पर्यंतचे आहेत.

Figures for the year 2021 are upto 30-9-2021.

Statement Showing the cases Registered and the amount recovered under the Motor Vehicle Act from the Drivers of the Motor Vehicles on the State Express Highways and Roads (Under M. V. Act Cases)

TABLE VII

वर्ष Year	नियमापेक्षा जास्त वजन ९२ (१) ११२ Over loading 92 (1) 112 M. M. V. Act	मोटार वाहन अधिनियम गुन्हे ८४ M. V. Act, 84 cases	मोटार वाहन अधिनियम गुन्हे ८५ M. V. Act, 85 cases	अधिक प्रकाश २०६ (२) (४)/११२ Deflection of light 206 (2) (4) 112 cases	बाजू वाढलेली २६६ (२) (२)/११२ Modif-fication/ Attach-ment of excesspant to Vehicle cases under 266 (2) (2)/112	मागील बाजू वाढविणे २६६ (२) (३)/११२ Modi-fication/ Attach-ment of excesspant to Vehicle cases under 266 (2) (3)/112	प्रकाश झोताबाबत २७२/ ११२ Cases Regarding Light 272/112	इतर मो. वा. अ. प्रमाणे गुन्हे Other Cases under M. V.	एकूण गुन्हे Total cases	जमा केलेली एकूण रक्कम (दंडासहित) Total collection of amount (with fine)
1	11	12	13	14	15	16	17	18	19	20
2019	... –	08	–	–	02	–	–	5345588	5449879	482653251
2020	... –	12	–	–	–	–	–	4959672	5095477	264703860
2021	... –	–	–	–	–	–	783500	0	237404	134863500

सन २०२१ चे आकडे ३०-९-२०२१ पर्यंतचे आहेत.

Figures for the year 2021 are upto 30-9-2021.

रस्ता वाहतूक सुरळीत करण्यासाठी ब्रेक डाऊन व्हॅन्सचा उपयोग करण्यात आला अशा प्रसंगाची आकडेवारी दाखविणारा तक्ता

Statement Showing the number of occasions of the Breakdown Vans used for clearing the Road Traffic

तक्ता ८ TABLE VIII

वर्ष Year		2019	2020	2021 (up to 30-9-2021)
		1	2	3
१ सदरचा उपयोग करण्यात आलेल्या प्रसंगांची संख्या	...	5449579	5095477	–
1 Number of occasions of the said use				
२ जमा केलेली एकूण रक्कम	...	264703860	264703860	–
2 Total amount Collected				

(क) वाहतूक प्रशिक्षण संस्था, खेरवाडी, मुंबई ४०० ०५१

या संस्थेचे कार्य मा. सह पोलीस आयुक्त (वाहतूक), मुंबई यांचे मार्गदर्शनानुसार चालते. या संस्थेचे प्राचार्य, सहाय्यक पोलीस आयुक्त असून त्यांच्या अधिपत्याखाली पोलीस अधिकारी, अंमलदार व लिपीक काम करतात. संस्थेत पोलीस अधिकारी व पोलीस अंमलदारास वाहतूक प्रशिक्षण दिले जाते. अशा प्रकारचे प्रशिक्षण फक्त महाराष्ट्रातील नव्हे तर भारतातील अन्य राज्यांतील पोलीस अधिकारी व इतर शिपाई यांना दिले जाते. त्याचप्रमाणे नेव्हल पोलीस, बेस्ट चालक, वाहतूक रक्षक, मोटार वाहन चालक, वॉर्डन, बृहन्मुंबईतील प्राथमिक व माध्यमिक शाळेतील शिक्षकांना वाढती वाहतूक, वाहतुकीचे नियमन, रस्ता सुरक्षा गस्त, रस्ता ओलांडताना घ्यावयाची काळजी इत्यादीबाबत अद्ययावत माहितीयुक्त प्रशिक्षण दिले जाते.

या शिवाय बृहन्मुंबई शहर व उपनगरांतील वाहन अपघाताबाबतची सांख्यिकी माहिती जमवून तिचे विश्लेषण करून वरिष्ठ अधिकाऱ्यांकडे त्याबाबत मासिक अहवाल सादर केला जातो. यामुळे अपघातांची निश्चित संख्या व त्यामुळे सध्या होणारी व भविष्यात होणाऱ्या हानीबाबत निश्चित अंदाज येतो. वाहतूक शाखेतील नियोजन विभागास भविष्यातील रस्ते योजना आखणे इत्यादी कामकाजासाठी या माहितीचा मोठ्या प्रमाणात उपयोग होतो.

वाहतूक संस्थेत प्रशिक्षण घेतलेल्या उमेदवारांची संख्या दाखविणारा तक्ता

तक्ता ९

TABLE IX

अ. क्र. Sr. No.	राज्य State		वर्ष Year	भा. पो. से. अधिकारी I.P.S. Officer's	उपपोलीस अधीक्षक Sub. Superinten-dent of Police	इतर दुय्यम अधिकारी Others Secondary Officer's	शिपाई वर्गात मोडणारे Class of the Peon	नॅव्हल रेटिंग्ज Naval Renting's	इतर बेस्ट वार्डन शिक्षक Other best Warden Teacher	एकूण Total
1	2		3	4	5	6	7	8	9	10
1	आंध्र प्रदेश	...	2019	–	–	–	–	–	–	–
	Andhra Pradesh		2020	–	–	–	–	–	–	–
			2021	–	–	–	–	–	–	–
2	आसाम	...	2019	–	–	–	–	–	–	–
	Assam		2020	–	–	–	–	–	–	–
			2021	–	–	–	–	–	–	–
3	अरुणाचल प्रदेश	...	2019	–	–	–	–	–	–	–
	Arunachal Pradesh		2020	–	–	–	–	–	–	–
			2021	–	–	–	–	–	–	–
4	गोवा	...	2019	–	–	–	–	–	–	–
	Goa		2020	–	–	–	–	–	–	–
			2021	–	–	–	–	–	–	–
5	गुजरात	...	2019	–	–	–	–	–	–	–
	Gujrat		2020	–	–	–	–	–	–	–
			2021	–	–	–	–	–	–	–
6	हरियाना	...	2019	–	–	–	–	–	–	–
	Hariyana		2020	–	–	–	–	–	–	–
			2021	–	–	–	–	–	–	–

तक्ता ९—*चालू*

TABLE IX–*contd.*

1	2		3	4	5	6	7	8	9	10
7	जम्मू-काश्मीर	...	2019	–	–	–	–	–	–	–
	Jammu-Kashmir		2020	–	–	–	–	–	–	–
			2021	–	–	–	–	–	–	–
8	मणिपूर	...	2019	–	–	–	–	–	–	–
	Manipur		2020	–	–	–	–	–	–	–
			2021	–	–	–	–	–	–	–
9	ओरिसा	...	2019	–	–	–	–	–	–	–
	Orisa		2020	–	–	–	–	–	–	–
			2021	–	–	–	–	–	–	–
10	पंजाब	...	2019	–	–	–	–	–	–	–
	Punjab		2020	–	–	–	–	–	–	–
			2021	–	–	–	–	–	–	–
11	राजस्थान	...	2019	–	–	–	–	–	–	–
	Rajasthan		2020	–	–	–	–	–	–	–
			2021	–	–	–	–	–	–	–
12	उत्तर प्रदेश	...	2019	–	–	–	–	–	–	–
	Uttar Pradesh		2020	–	–	–	–	–	–	–
			2021	–	–	–	–	–	–	–
13	महाराष्ट्र	...	2019	–	–	–	30	–	–	30
	Maharashtra		2020	–	–	–	29	–	–	29
			2021	–	–	10	170	–	–	180
14	बृहन्मुंबई	...	2019	–	–	11	581	–	–	592
	Bruhanmumbai		2020	–	–	04	100	–	132	236
			2021	–	–	49	74	–	–	123
15	तामिळनाडू	...	2019	–	–	–	–	–	–	–
	Tamilnadu		2020	–	–	–	–	–	–	–
			2021	–	–	–	–	–	–	–
16	मध्य प्रदेश	...	2019	–	–	–	–	–	–	–
	Madhyapradesh		2020	–	–	–	–	–	–	–
			2021	–	–	–	–	–	–	–
17	पश्चिम बंगाल	...	2019	–	–	–	–	–	–	–
	West Bengal		2020	–	–	–	–	–	–	–
			2021	–	–	–	–	–	–	–
18	अंदमान, निकोबार	...	2019	–	–	–	–	–	–	–
	Andman, Nicobar		2020	–	–	–	–	–	–	–
			2021	–	–	–	–	–	–	–
19	सिक्कीम	...	2019	–	–	–	–	–	–	–
	Sikkim		2020	–	–	–	–	–	–	–
			2021	–	–	–	–	–	–	–
20	नवी दिल्ली	...	2019	–	–	–	–	–	–	–
	New Delhi		2020	–	–	–	–	–	–	–
			2021	–	–	–	–	–	–	–
21	नेपाळ	...	2019	–	–	–	–	–	–	–
	Nepal		2020	–	–	–	–	–	–	–
			2021	–	–	–	–	–	–	–
22	उत्तरांचल	...	2019	–	–	–	–	–	–	–
	Uttaranchal		2020	–	–	–	–	–	–	–
			2021	–	–	–	–	–	–	–
23	छत्तीसगड	...	2019	–	–	–	–	–	–	–
	Chhattisgad		2020	–	–	–	–	–	–	–
			2021	–	–	–	–	–	–	–

सन २०२१ चे आकडे ३०-९-२०२१ पर्यंत आहेत.

Figures for the year 2021 are upto 30-9-2021.

(ड) मोटार परिवहन विभाग

मोटार परिवहन विभाग हा अपर पोलीस आयुक्त, मुख्यालय, मुंबई यांच्या नियंत्रणाखाली व पोलीस उपआयुक्त, मोटार परिवहन विभाग यांच्या अधिपत्याखाली कार्यरत आहे. मोटार परिवहन विभागात पोलीस वाहने व मोटार बोटीची दैनंदिन देखभाल दुरुस्ती व संधारण यावर लक्ष ठेवण्याचे काम करण्यात येते. सदर कामासाठी पोलीस उपआयुक्त, मोटार परिवहन विभाग यांना ४ सहायक पोलीस आयुक्त, १३ पोलीस निरीक्षक, इतर कार्यकारी, तांत्रिक व लिपिक वर्ग सहाय्य करीत असतात. मोटार परिवहन विभागांची प्रमुख कार्यशाळा शेफर्ड रोड, भायखळा येथे असून त्याचे उपविभाग वरळी, सांताक्रुझ व घाटकोपर येथे आहे. तसेच मोटार बोटींच्या देखभाल दुरुस्तीसाठी मरीन वर्कशॉप, माझगाव (लाकडी बंदर) येथे आहे. सध्या ह्या विभागाकडे एकूण ३,९७१ मोटार वाहने, २४ मोटार लाँचेस व २० डिंगिज, १९ ॲम्नीबिनस वाहने आहेत. त्यांचे देखभाल १३६६ चालक, ३२३ तांत्रिक, २० अधिकारी, १६० लाँच स्टाफ, ३४ भांडार कर्मचारी, ३३ लिपिकवर्गीय अधिकारी/कर्मचारी व ५३ वर्ग ४ चे कर्मचारी काम करीत आहेत. त्यांचे मंजूर कार्यरत रिक्त पदांची माहिती खालीलप्रमाणे आहे. पोलीस उपआयुक्त मोटार परिवहन, मुंबई हे बृहन्मुंबई पोलीस मोटार परिवहन विभागाचे व नौका विभाग, मुंबई यावर तांत्रिक पर्यवेक्षी अधिकारी आहेत.

मोटार परिवहन विभाग, बृहन्मुंबई यांजकडे असणारी वाहने दाखविणारा तक्ता

तक्ता १०

TABLE X

वर्ष Year 1	कारागृहाची गाडी Prisoner Van 2	कर्मचारी वर्ग वाहन/बसेस Staff Vehicle /Buses 3	५ टनर गाडी 5 Tunner Vehicle 4	हलकी गाडी Light Vehicle 5	जीप/कार्स Jeep/Cars 6		जलवाहक गाडी Water Tanker 7	गस्ती गाडी Petrolling Vehicle 8	स्थानिक वाघीण Local Vehicle 9
2019	60	100	73	220	कार 80 जीप 1486	1566	05	08	–
2020	64	103	96	224	कार 76 जीप 1543	1619	06	08	–
2021	64	103	96	224	कार 78 जीप 1544	1622	06	08	–

(1-1-2021 to 30-9-2021)

टीप : कार्यरत असलेल्या एकूण वाहनांमध्ये ऑक्टोबर २०२० ते सप्टेंबर २०२१ मध्ये ०१ टीयुव्ही-३०० जीप, ०२ टाटा विंगर ॲम्ब्युलन्स, ०२ बोलेरो तसेच १० मोटार सायकल वाहने प्राप्त झालेल्या आहेत.

तक्ता १०—*चालू*

TABLE X–*contd.*

वर्ष Year 1	वाहतूक क्रेन Traffic Crane 10	शव-वाहिनी Harse Van 11	रेकर Rekar 12	मोटार सायकल Motor Cycle 13	मोटार लाँच Motor Lanch 14	डिंगी Diggies 15	जीप ट्रेलर Jeep Trailor 16	रुग्ण-वाहिका Ambu-lance 17	बॉम्ब डिस्पो-झल व्हॅन Bomb Disposal 18	एकूण Total 19
2019	71	02	05	1587	20	09 + 06 (रबर बोट)	–	05	–	3702
2020	80	04	05	1675	20	09 + 06 (रबर बोट)	–	07	–	3891
2021	80	04	05	1685	20	09 + 06 (रबर बोट)	–	07	–	3891

(1-1-2021 to 30-9-2021)

खरेदी केलेली व निरुपयोगी ठरलेली वाहने दर्शविणारा तक्ता

Statement Showing the details of New Purchased and Unserviceble Vehicles

तक्ता ११

TABLE XI

वर्ष Year		अस्तित्वात असणाऱ्या वाहनांची संख्या Available Vehicles	निरुपयोगी ठरलेल्या वाहनांची संख्या Unserviceble Vehicles	खरेदी केलेल्या वाहनांची संख्या Purchased Vehicles	शिल्लक Balance
1		2	3	4	5
2019	...	4071	435	66	3702
2020	...	4071	435	66	3702
2021	...	3891	–	15	3906

(1-1-2021 to 30-9-2021)

भांडाराची स्थिती दर्शविणारा तक्ता

Details of Stores

तक्ता १२

TABLE XII

वर्ष Year	हाती असलेले भांडार Store in Hand Rs.	खरेदी केलेले भांडार Purchased Store Rs.	एकूण २ व ३ Total of 2 + 3 Rs.	उपयोगात आणलेले भांडार Utilised Store Rs.	शिल्लक भांडार Balance Store Rs.
1	2	3	4	5	6
2019	19705758	62274896	81980654	57331397	24649257
2020	27242003	44896218	72138221	41564904	30573317
2021	46102624	47161336	93263960	44033388	49230572

(1-1-2021 to 30-9-2021)

वाहन चालविण्याचे प्रशिक्षण देण्यात आलेल्या पोलीस शिपायांची संख्या दाखविणारा तक्ता

Statement Showing the details of recruit Police

तक्ता १३

TABLE XIII

वर्ष Year	प्रशिक्षणाचा प्रकार Type of training	पाठ्य-क्रमाचा कालावधी Period of trainings	प्राप्त अर्जांची संख्या No. of applications received	दाखल करण्यात आलेल्या प्रशिक्षणार्थींची संख्या No. of Joint recruits	उत्तीर्ण झालेल्या प्रशिक्षणार्थींची संख्या No. of passed recruits	अनुत्तीर्ण झालेल्या प्रशिक्षणार्थींची संख्या No. of failed recruits	झालेला खर्च Incurred expen-diture Rs.	प्रत्येक मनुष्यामागे झालेला खर्च Per men expenditure Rs.
1	2	3	4	5	6	7	8	9
2019	वाहनचालक व खलाशी Driver, Khalashi	९ महिने 9 Month	–	–	–	–	–	–
2020	वाहनचालक व खलाशी Driver, Khalashi	९ महिनेC 9 Month	–	–	–	–	–	–
2021	वाहनचालक व खलाशी Driver, Khalashi	९ महिने 9 Month	–	–	--	–	–	–

(1-1-2021 to 30-9-2021)

(फ) सशस्त्र पोलीस

शासन निर्णय, गृह विभाग क्रमांक एपीओ-२६९२/३६४/प्र. क्र. १००/पोल-३, दिनांक १९ जून १९९२ अन्वये मुंबई शहरात कायदा व सुव्यवस्था राखण्यासाठी व सशस्त्र दलावर नियंत्रण ठेवण्यासाठी नियंत्रण अधिकारी म्हणून एक अपर पोलीस आयुक्तांचे पद, तसेच दोन पोलीस उपआयुक्तांची पदे नव्याने निर्माण करण्यात आली आहेत. प्रशासकीय सोयीसाठी सशस्त्रदल मुख्यालयांचे चार विभाग केलेले असून, त्यातील चार भाग पोलीस उपआयुक्त व उर्वरित एक विभाग एका सहायक पोलीस आयुक्तांच्या अधिपत्याखाली आहे. सशस्त्र मुख्यालयाचे खालील चार भाग आहेत :–

(१) सशस्त्र पोलीस व दंगल नियंत्रण पथक

(अ) सहायक पोलीस आयुक्त (प्रशासन) .– अधिकारी कंपनी तसेच कंपनी क्रमांक ५, ६, ७, ८, ११, १४ (सीपी/डीजी), चतुर्थश्रेणी कंपनीचे रजा, गैरहजर, रजागैरहजर, रुग्णनिवेदन संबंधिचे कामकाज, प्रशासकीय कामकाज, प्राथमिक चौकशी, विभागीय चौकशी, तक्रार अर्जांचे चौकशींचे कामकाज, रात्रौ गस्त, पो.शि./पो.ना. यांची वार्षिक सेवापुस्तक तपासणी करणे. सपोनि नायगाव येथील अधिपत्याखालील सर्व शाखेवर नियंत्रण व देखरेख.

(ब) सहायक पोलीस आयुक्त (शस्त्रागार) .– कंपनी क्रमांक १, २, ३, ४, १० (शस्त्रागार) अश्रुधूर पथकांचे रजा, गैरहजर, रजागैरहजर, रुग्णनिवेदन संबंधीचे कामकाज, प्रशासकीय कामकाज, शस्त्रांचे दुरुस्ती, देखभाल, नियंत्रण ठेवणे, प्राथमिक चौकशी, विभागीय चौकशी, तक्रार अर्जांची चौकशी, रात्रौ गस्त तसेच सेवापुस्तक तपासणी करणे, कंपनीवर देखरेख करणे, अधि./अंमलदार यांना वार्षिक गोळीबार सराव, बारनिशी गैरहजर, रुग्णनिवेदनाचे शिफारस अहवाल तयार करणे.

(क) सहायक पोलीस आयुक्त (कल्याण) .– अधिपत्याखाली क्रीडा विभाग, कल्याण विभाग व कंपनी क्रमांक १३ चे पथकांचे रजा, गैरहजर, रूग्णनिवेदन संबंधीचे प्रशासकीय कामकाज, मुंबई पोलीस सबसिडीसरी कॅन्टीन, नायगाव पोलीस उपाहारगृह, नायगाव पोलीस वाचनालय, मुंबई पोलीस कर्करोग विश्रामगृह, मुक्त विद्यापीठ अभ्यासकेंद्र, शांती हॉल येथे देखरेख व व्यवस्थापन, प्राथमिक चौकशी, विभागीय चौकशी, सदर बाबतचे प्रशासकीय कामकाज, सेवापुस्तक तपासणी करणे.

(ड) सहायक पोलीस आयुक्त (प्रशिक्षणे) .– महिला कंपनी क्रमांक १, २ व ३ या अधिपत्याखालील पथकांचे रजा, गैरहजर, रजागैरहजर, रुग्णनिवेदन संबंधीचे कामकाज, प्रशासकीय कामकाज, प्राथमिक चौकशी, विभागीय चौकशी, तक्रार अर्जांची चौकशी, रात्रौ गस्त तसेच नवप्रविष्ट प्रशिक्षणार्थींचे मूलभूत प्रशिक्षण घेण्यात येते, मॉब डिस्पोजल, महिला कमांडो ट्रेनिंग, ऑल वेपन ट्रेनिंग यांचेवर देखरेख. पो. नि. / पो. शि. / नवप्रविष्ट प्रशिक्षणार्थी यांची सेवापुस्तक तपासणी करणे.

(इ) सहायक पोलीस आयुक्त (दं.नि.प.) .– दं.नि.प. येथे ३ शिल्ड कंपन्या असून, ९ प्लॅटुन आहेत. सदर विभागात ०५ अधिकारी व २७० पोलीस अंमलदार कार्यरत असून कायदा व सुव्यवस्थेचा प्रश्न निर्माण होऊ नये म्हणुन उपाययोजना केली जाते, देखरेख केली जाते. इतर बंदोबस्त व प्रशासकीय कामकाज, प्राथमिक चौकशी / विभागीय चौकशी कामकाज. प्रशासकीय कामकाज, प्राथमिक चौकशी, विभागीय चौकशी, वपोनि / दनिंप देखरेख अधिकारी, प्लॅटुन चेकिंग, रात्रौ गस्त इत्यादी कामकाज.

(फ) व.पो.नि. (प्रशासन) .– प्रशासकीय कामकाज, प्राथमिक चौकशी, विभागीय चौकशी, तक्रार अर्जांची चौकशी सपोनि नायगाव येथील अधिपत्याखालील सर्व शाखेवर नियंत्रण व देखरेख.

(ग) व.पो.नि. (वस्त्रभांडार) .– मुंबई पोलीस घटकातील पोलीस अंमलदार यांना सरकारी सरंजाम वाटपाचे कामकाज करणे, कार्यक्रमाचे वेळी शामियाना उभारणे, राहुटी लावणे, तंबू लावणे, प्रशासकीय कामकाज, तक्रार अर्जांची चौकशी, सरकारी सरंजाम नोंदणी आणि देय विभाग, मालांची व्यवस्थित जपणूक करणे. इत्यादी.

(घ) व.पो.नि. (कल्याण) .– मुंबई पोलीस सबसिडीसरी कॅन्टीन, नायगाव पोलीस उपाहारगृह, नायगाव पोलीस वाचनालय, मुंबई पोलीस कर्करोग विश्रामगृह मुक्त विद्यापीठ अभ्यासकेंद्र, शांती हॉल अधिपत्याखाली असून, देखरेख, नियंत्रण, व्यवस्थापन, इतर प्रशासकीय कामकाज.

(ई) रा.पो.नि. (प्रशासन) .– कायदा व सुव्यवस्था राखणेकामी मागणीनुसार विविध पोलीस ठाणेस बंदोबस्तकरिता मनुष्यबळ उपलब्ध करून देणे. पोलीस महासंचालक कार्यालय / पोलीस आयुक्त कार्यालय / मंत्रालय सुरक्षा विभाग येथे प्रतिनियुक्तीवर अमलदार उपलब्ध करून देणे. गार्ड कर्तव्याकरिता मनुष्यबळाची माहिती संकलित करून, वरिष्ठांना सादर करणे. राखीव पोलीस उपनिरीक्षक यांचे दैनंदिन कामकाजावर नियंत्रण ठेवणे.

(ज) रा.पो.नि. (प्रशिक्षण) .– प्रशिक्षण विभागात १ रा.पो.नि., २ रा.पो.उपनि. व १७ कवायत शिक्षक नेमणुकीस आहेत. मॉब डिस्पोजल ट्रेनिंग, महिला कमांडो ट्रेनिंग, ऑल वेपन ट्रेनिंग देण्यात येते.

(क.) पो.नि. (वेतन) .– प्रवास भत्ता बिले बनविणे, गैरहजर पोलीस अंमलदार यांचे विनावेतन कालावधीची रक्कम कपात करणे, पोलीस अधिकारी व अंमलदार यांचे वेतन स्लीप, भ.नि.निधी पावती, आयकर १६ नंबर फॉर्मचे निपटारा करणे, प्रवास भत्ता बिल / पार्टी बिल तपासून वरिष्ठांना पाठविणे. दिवंगत पोलीस अधिकारी व अंमलदारांचे आलेल्या धनादेशाचा निपटारा करणे, किट वसुली, गोळीबार सराव शुल्क वसुली करणे, नवीन ओळखपत्राची शुल्क वसुली करणे, इत्यादी.

(ल) पो.नि. (क्रीडा) .– बंदोबस्त, प्रशासकीय कामकाज, क्रीडा विभागासंबंधी स्पर्धेच्या टिपण्णी / प्रस्ताव सादर करणे, वरिष्ठांशी पत्रव्यवहार करणे, दिवाळी मेळावा परिक्षेत्रीय क्रीडा स्पर्धा, महाराष्ट्र पोलीस क्रीडा स्पर्धा बाबतची सर्व कामे, पो.उ.नि. / पो.शि. भरती प्रक्रिया, खेळाडूसंबंधीचे प्रशासकीय कामकाज, प्राथमिक चौकशी, विभागीय चौकशी, तक्रार अर्जांची चौकशी, इत्यादी.

(म) पो.नि. (मिळकत शाखा) .– मिळकत शाखेअंतर्गत कामे ही अत्यावश्यक सेवा या सदरात मोडतात. त्यामध्ये पोलीस वसाहत व कार्यालयीन इमारती मधील पाणीपुरवठा, विद्युतपुरवठा, साफसफाई, इमारतीतील सदनिकेची दुरुस्ती, भूअभिलेख अद्यावत ठेवणे. डास प्रतिबंधक फवारणी, कीटकनाशक, रोग प्रतिबंधक कारवाई महानगरपालिकेमार्फत वेळोवेळी करून घेतली जाते. स.पो., नायगाव मुख्यालयातील वेगवेगळे उपक्रम राबविण्यासाठी प्रस्ताव सादर करणे.

(न) पो.नि. (शस्त्रागार) .– कंपनी क्रमांक १० (शस्त्रागार) असून, त्यात अश्रुधूर पथक, शस्त्रांचे दुरुस्ती, देखभाल, नियंत्रण ठेवणे. प्राथमिक चौकशी, विभागीय चौकशी, अधिकारी, अधि. / अंमलदार यांना वार्षिक गोळीबार सराव, बारनिशी गैरहजर, रुग्णनिवेदनचे शिफारस अहवाल तयार करणे. प्रशासकीय कामकाज इत्यादी.

(ओ) पो.नि. (वाद्यवृंद) .– वाद्यवृंद ही कंपनी क्र. ९ असून, १ पो.नि., २ पो.उ.नि., ८६ पो. अंमलदार कार्यरत आहेत. सदर पथकात १ ब्रास बॅन्ड, बिगुलर व पाईप बॅन्ड अशा तीन प्रकारचे वाद्यवृंद पथकाचे कामकाज चालते. नियमित वाद्यांचा सराव चालतो. अखिल भारतीय क्रीडा व बॅन्ड स्पर्धा, राज्यस्तरीय क्रीडा स्पर्धा, २६ जानेवारी प्रजासत्ताक दिन, १५ ऑगस्ट स्वातंत्र्य दिन, हुतात्मा दिन संचलन व सराव, सन्मान गार्ड बिगुलर, वरिष्ठांना मानवंदना, घाटकोपर फायरिंग बट येथे वॉरनिंग कॉलसाठी मरणोत्तर सन्मान गार्ड तसेच राजभवन व इतर शासकीय निमशासकीय कार्यक्रमात सहभाग असतो.

(प) व.पो.नि. (दं.नि.प.) .– दं.नि.प. येथे ३ शिल्ड कंपन्या असून, ९ प्लॅटुन आहेत. सदर विभागात ०५ अधिकारी व २७० पोलीस अंमलदार कार्यरत असून, कायदा व सुव्यवस्थेचा प्रश्न निर्माण होऊ नये म्हणून उपाययोजना केली जाते. इतर बंदोबस्त व प्रशासकीय कामकाज, प्राथमिक चौकशी / विभागीय चौकशी कामकाज.

(२) सशस्त्र पोलीस, ताडदेव

सशस्त्र पोलीस, ताडदेव हे कैदी एस्कॉर्ट, हॉस्पीटल गार्ड, बँक गार्ड, लॉकअप गार्ड, कोर्ट ऑर्डर्ली, वकालत गार्ड, विधानभवन व मंत्रालय सुरक्षा गार्ड, अतिरिक्त बंदोबस्त व इतर कामे पाहतात.

(१) बॅक गार्ड -- (१०)

स.पो. - मरोळ मुख्यालयात सद्यस्थितीत मंजूर पदापेक्षा कमी मनुष्यबळ कार्यरत असल्याने कर्तव्य ठिकाणी पूर्ण संख्येत मनुष्यबळ उपलब्ध करता येत नाही.

अ. क्र.	कर्तव्याचा तपशील	शासन मंजुरी	सध्याचे कार्यरत
०१	बँक ऑफ इंडिया, देसाई निवास, एम. जी. रोड, घाटकोपर-प., मुंबई	१०	०५
०२	बँक ऑफ बडोदा, जैन मंदिरजवळ, रोड नं. ८ च्या समोर, संजय बिल्डिंग, नं. १११ गोरेगाव-पश्चिम.	१२	०४
०३	बँक ऑफ महाराष्ट्र, खेरवाडी, गांधीनगर, एम.आय.जी. क्रिकेट क्लब समोर, मुद्रापटीका, बांद्रा पूर्व	०८	०५
०४	देना बँक, शारदा भवन, एल मेहता रोड, जुहु, ऑपोझिट मिठीबाई कॉलेज, पार्ले-प., मुंबई.	०६	०५
०५	बँक ऑफ बडोदा, देवदर्शन बिल्डिंग, तळ मजला, भांडुप-पश्चिम स्टेशन रोड, मुंबई	१२	०५
०६	बँक ऑफ इलाहाबाद, प्लॉट नं. ६२९/१२४३, उत्तर भारतीय संघ, सरकारी वसाहत, टिचर्स कॉलनी, बांद्रा-पू., मुंबई.	०८	०५
०७	कॅनरा बँक, करन्सी, पंजाब नॅशनल बँकेच्या बाजुला, कामा इंडस्ट्रीयल इस्टेट, गोरेगाव-पूर्व	१०	०५
०८	सेंट्रल बँक ऑफ इंडिया, बीकेसी, बांद्रा-कुर्ला कॉम्प्लेक्स, प्लॉट नं. सी-६, ब्लॉक, बांद्रा-पूर्व, मुंबई	१०	०५
०९	सेंट्रल बँक ऑफ इंडिया, खेरवाडी, पुरुषोत्तम स्कूल, कोलगेट ग्राऊंड, बांद्रा-पूर्व, मुंबई	१०	०४
१०	युको बँक (युनायटेड कर्मशियल बँक), यशोदा निवास, नेहरूनगर रोड, कॅम्पस हॉटेलच्याजवळ, विलेपार्ले-पू., मुंबई.	१०	०५
	एकूण	**१०६**	**४७**

(२) सरकारी कार्यालय गार्ड -- (२२)

अ. क्र.	कर्तव्याचा तपशील	शासन मंजुरी	सध्याचे कार्यरत
०१	बी. ए. आर. सी., रिसर्च सेंटर, मंडाला, बी. ए. आर. सी., ट्रॉम्बे पोलीस ठाणे हद्दीत, मुंबई	४४	४२
०२	पवन हंस गार्ड, सांताक्रूझ पो. ठाणे, हद्दीत, महाराष्ट्र हॅगर वसाहत गेट, जुहू-पश्चिम, मुंबई	२४	१२
०३	कलीना वार्डन, कोळेकल्याण, मुख्यालय, मुंबई	०५	०५
०४	इंडियन ऑईल डेपो, सहार पोलीस ठाणे, हद्दीत, सहार रोड, मुंबई	०८	०६

(२) सरकारी कार्यालय गार्ड -- (२२)--चालू

अ. क्र.	कर्तव्याचा तपशील	शासन मंजुरी	सध्याचे कार्यरत
०५	अंधेरी मामलेदार कचेरी कार्यालय, भवन्स कॉलेज समोरील गल्ली, जे.बी.रोड, अंधेरी-पश्चिम, मुंबई	१०	०५
०६	जुना महाराष्ट्र हॅगर गार्ड, सांताक्रुझ पो. ठाणे, हद्दीत महाराष्ट्र हॅगर गार्ड वसाहत गेट, जुहू-पश्चिम, मुंबई	०६	०४
०७	अधिदान व लेखा कार्यालय, बांद्रा सरकारी वसाहत, बी.के.सी, खेरवाडी, बांद्रा-पूर्व	०६	०५
०८	जिल्हाधिकारी कार्यालय, सरकारी वसाहत, बी.के.सी, खेरवाडी, बांद्रा-पूर्व	०८	०५
०९	नॅशनल स्टॉक एक्सचेंज, एक्सचेंज प्लाजा, बी.के.सी., बांद्रा-पूर्व	१०	१०
१०	नंदिगरी अतिथी गृह, महाराष्ट्र शासन, वेस्टर्न एक्सप्रेस हायवे, विलेपार्ले, पूर्व मुंबई	०८	०६
११	कलीना विशेष गार्ड, पारशेवाडी, कलीना, मुंबई	०८	०५
१२	घाटकोपर होमगार्ड प्रशिक्षण केंद्र, घाटकोपर, (प.)	०८	०५
१३	ओशिवरा गार्ड, न.भु.क्र. ४१०, (भाग) ४४५, ४४६, बी आणि ४४६ सी, ओशिवरा गाव, जोगेश्वरी, पश्चिम, मुंबई.	०७	०७
१४	वाकोला प्रयोग शाळा, विद्यानगरी, एच.बी. मार्ग, प्रयोगशाळा, कलीना, मुंबई	०६	०५
१५	सी.बी.आय. गार्ड, सी.बी.आय. कॉम्प्लेक्स, सी/३५, ए ब्लॉक, सिटी बँकेजवळ, बी.के.सी., बांद्रा, मुंबई	०८	०४
१६	घाटकोपर फायर बट, भटवाडी जवळ, घाटकोपर, मुंबई	०६	०४
१७	पोलीस बिनतारी पुन:प्रक्षेपण केंद्र, (आरे गेस्ट हाऊस), आरे वसाहत, गोरेगाव पूर्व मुंबई (२४ तास)	०८	०४
१८	बोरीवली पोस्ट गार्ड फक्त रात्रपाळी	०३	०२
१९	एस.आय.बी. - २ कार्यालय, गगन बिल्डींग बी.के.सी. कॉम्प्लेक्स, बांद्रा-पूर्व	१४	१०
२०	कलीना आरमोरी गार्ड, कोळे कल्याण प्रशिक्षण केंद्र, कलीना, मुंबई	०८	०८
२१	विशेष विभाग गार्ड, बी.एस.एन.एल. ऑफीस, १ ला माळा, जुहू दांडा, सांताक्रूझ (पूर्व), मुंबई, दि. १४/०३/१८ सी.ई.सी.	०८	०८
२२	बितर आंतरराष्ट्रीय अणुश्रवण केंद्र, गोराई रोड, बोरिवली (पश्चिम), मुंबई, दि. ०६/०७/२०२०.	०८	०७
	एकूण	**२२१**	**१६९**

(३) कोर्ट गेट गार्ड -- (०५)

अ. क्र.	कर्तव्याचा तपशील	शासन मंजुरी	सध्याचे कार्यरत
०१	दिंडोशी सत्र न्यायालय, जनरल अरूणकुमार वैद्य मार्ग, गोरेगाव-पूर्व, मुंबई	१०	०७
०२	बांद्रा जुने न्यायालय, भास्कर कोर्ट, बांद्रा-पूर्व, मेन गेट	०६	०६
०३	कुर्ला सेबी न्यायालय, कुर्ला कोर्ट इमारत, कुर्ला, मुंबई	०८	०४
०४	अंधेरी न्यायालय, अंधेरी रेल्वे स्टेशन जवळ, अंधेरी-पूर्व, मुंबई	०६	०२
०५	विलेपार्ले बी.एम.सी. कोर्ट गार्ड, विलेपार्ले-पूर्व, मुंबई	०३	०२
	एकूण	**३३**	**२१**

(४) कोर्ट तिजोरी गार्ड -- (०८)

अ. क्र.	कर्तव्याचा तपशील	शासन मंजुरी	सध्याचे कार्यरत
०१	अंधेरी न्यायालय, कॅश गार्ड, अंधेरी-पूर्व, मुंबई	०६	०४
०२	बांद्रा लघुवाद न्यायालय, भास्कर कोर्ट इमारत, ३ रा माळा, बांद्रा-पूर्व	०६	०४
०३	मुलुंड न्यायालय, मुलुंड कोर्ट आवार, मुलुंड, मुंबई	०६	०४
०४	कुर्ला न्यायालय (कॅश गार्ड), कुर्ला कोर्ट इमारत, कुर्ला, मुंबई	०६	०४

(४) कोर्ट तिजोरी गार्ड --चालू

अ. क्र.	कर्तव्याचा तपशील	शासन मंजुरी	सध्याचे कार्यरत
०५	दिंडोशी सत्र न्यायालय, जनरल अरूणकुमार वैद्य मार्ग, गोरेगाव-पूर्व, मुंबई	०८	०४
०६	बोरीवली न्यायालय, बोरीवली कोर्ट इमारत, बोरीवली पोलीस ठाणे जवळ, बोरीवली-पश्चिम, मुंबई	०८	०४
०७	विक्रोळी न्यायालय कॅश गार्ड, विक्रोळी-पूर्व, मुंबई	०६	०४
०८	बांद्रा जुने न्यायालय, भास्कर कोर्ट इमारत १, (पहिला माळा), बांद्रा-पूर्व	०६	०५
	एकूण	**५२**	**३३**

(५) मुख्यालय गार्ड -- (०४)

अ. क्र.	कर्तव्याचा तपशील	शासन मंजुरी	सध्याचे कार्यरत
०१	मरोळ सन्मान गार्ड, स.पो.-मरोळ आवारात, अंधेरी-पूर्व, मुंबई	१२	०४
०२	मरोळ आरमोरी गार्ड, स.पो.-मरोळ आवारात, अंधेरी-पूर्व, मुंबई	१०	०६
०३	अन्नपूर्णा दुकान गार्ड, स.पो. मरोळ मुख्यालय, अंधेरी, मुंबई	०५	०३
०४	मुख्यालय मेन गेट गार्ड, स. पो. मरोळ आवारात अंधेरी-पूर्व, मुंबई.	०८	११
	एकूण	**३५**	**२४**

(६) वकालत गार्ड -- (०६)

अ. क्र.	कर्तव्याचा तपशील	शासन मंजुरी	सध्याचे कार्यरत
०१	ब्रिटीश उच्च आयुक्त, वकालत गार्ड, नमन चेंबर, सी-३२, जी ब्लॉक, बी.के.सी. कॉम्प्लेक्स, बांद्रा-पूर्व, मुंबई.	०८	०४
०२	अमेरिकन स्कूल, (पायी गस्त), बांद्रा बी.के.सी. कॉम्प्लेक्स, बांद्रा-पूर्व, मुंबई.	०६	०२
०३	अमेरिकन स्कूल गार्ड, बांद्रा बी.के.सी. कॉम्प्लेक्स, बांद्रा-पूर्व, मुंबई.	१०	०८
०४	अमेरिकन स्कूल गार्ड, कोहिनूर सिटी, कुर्ला विनोबा भावे नगर, पोलीस ठाणे, हद्दित, कुर्ला	०८	०८
०५	फ्रान्स वकालत गार्ड, ओकहार्ड टॉसर्व, ईस्ट विंग, ५ वा माळा, बांद्रा बी.के.सी. कॉम्प्लेक्स, बांद्रा-पूर्व, मुंबई.	०८	०४
०६	जापनिस स्कूल गार्ड, युनिट नं. २०१/२०२, हिरानंदानी क्नॉलेज पार्क, टेक्नोलॉजी स्ट्रीट, हिरानंदानी हॉस्पिटलजवळ, पवई, मुंबई-७६.	०८	०२
०७	धिरुभाई अंबानी इंटरनॅशनल हायस्कूल, बी. के. सी. वांद्रे पूर्व, मुंबई.	०८	०८
	एकूण	**५६**	**३३**

(७) महत्त्वाच्या व्यक्ती गार्ड -- (१३)

अ. क्र.	कर्तव्याचा तपशील	शासन मंजुरी	सध्याचे कार्यरत
०१	मातोश्री बंगला, कलानगर, बांद्रा-पूर्व, मुंबई	५२	५०
०२	श्री. शत्रुघ्न सिन्हा, रामायण बंगला, जुहू स्किम, रोड नं. ९, विलेपार्ले-पश्चिम, मुंबई	१०	०६
०३	श्री. संजय राऊत, राजाराम स्मृती, फ्रेंड कॉलनी, भांडूपगाव	१०	०७
०४	श्री. राजा ठाकरे (वकील), कॉर्नर कोट, विद्याविहार, राजावाडी हॉस्पीटलजवळ, विद्याविहार, पूर्व, मुंबई	१०	०४
०५	श्री. छगन भुजबळ, व्ही.आय.पी. गार्ड, सांताक्रूज, पूर्व-०२/१२/२०१९	०८	०७

(७) महत्वाच्या व्यक्ती गार्ड --चालू

अ. क्र.	कर्तव्याचा तपशील	शासन मंजुरी	सध्याचे कार्यरत
०६	शितलवार (निरंतर बंगला) व्ही. आय. पी. जुहू तारा रोड, सांताक्रूझ, पो. ठाणे-२, हायटाईड बिल्डिंगच्या बाजूला- ३०/०१/२०२०.	१०	०८
०७	श्री. श्याम मानव (अंधश्रद्धा निर्मूलन), विनय अपार्टमेंट, ७ वा मळा, रूम नं. ७०२, सी विंग, अशोकवन, बोरीवली. पूर्व, मुंबई.	१०	०४
०८	श्री. रामदास आठवले, संविधान बंगला, सी.टी.एस. नं. ६४७, गुरुनानक हॉस्पिटलजवळ, वांद्रा-पूर्व, मुंबई.	०८	०५
०९	श्री. सुशीलकुमार शिंदे, वास्तू अपार्टमेंट, पाली हिल, बांद्रा-पश्चिम, मुंबई.	१०	०७
१०	श्री. आर. चिदंबरम (शास्त्रज्ञ),४०५/६, अपोलो विंग, चौथा माळा, रहेजा, ॲक्रोपॉलीस, देवनारगाव, गोवंडी, मुंबई.	१०	०५
११	श्री. प्रविण दरेकर, दि. १७/०१/२०२१	०८	०६
१२	श्री. ॲड. अनिल परब, कला नगर, बांद्रा पूर्व, मुंबई.	१०	०६
१३	श्री. राम नाईक गार्ड, दिंडोशी कोर्टाच्या समोर, गोकुळधाम पूर्व, दि. ३१/०८/२०१९	०८	०४
	एकूण	**१६४**	**१२१**

(८) तात्पुरते गार्ड -- (०४)

अ. क्र.	कर्तव्याचा तपशील	शासन मंजुरी	सध्याचे कार्यरत
०१	वरुण सरदेसाई गार्ड, दि. ०५/१०/२०२१.	०८	०८
०२	श्री. नारायण राणे गार्ड, आदर्श बंगला, जुहू तारा रोड, सांताक्रूझ पश्चिम, मुंबई.	०८	०८
०३	कंगना रनावत गार्ड, दि. १७/०८/२०२१	०८	०६
०४	मरोळ अश्वदल गार्ड, मरोळ मुख्यालय, दि. ०५/०१/२०२०	०६	०२
	एकूण	**३०**	**२४**

(९) पोलीस ऑफिसर एस्कॉर्ट -- (०१)

अ. क्र.	कर्तव्याचा तपशील	शासन मंजुरी	सध्याचे कार्यरत
०१	पोलीस आयुक्त, बृहन्मुंबई.	०२	०२
	एकूण	**०२**	**०२**

(१०) मिनिस्टर एस्कॉर्ट -- (०१)

अ. क्र.	कर्तव्याचा तपशील	शासन मंजुरी	सध्याचे कार्यरत
०१	मा. मंत्री अस्लम शेख	०२	०२
	एकूण	**०२**	**०२**

(११) पोस्ट कार्यालय कॅश लोडींग -- (०३ ठिकाणे)

अ. क्र.	कर्तव्याचा तपशील	शासन मंजुरी	सध्याचे कार्यरत
०१	पोस्ट कार्यालय, (दहिसर ते जोगेश्वरी पूर्व) पोस्ट लोडिंग बोरिवली १, २	०४	०४
०२	पोस्ट कार्यालय, (दहिसर ते जोगेश्वरी पश्चिम) पोस्ट लोडिंग बांद्रा	०२	०२
०३	घाटकोपर (पश्चिम) पोस्ट	०२	०२
	एकूण	**०८**	**०८**

(१२) कोर्ट स्टाफ (ऑर्डर्ली) -- (०६)

अ. क्र.	सशस्त्र गार्डाचे नाव	मंजूर मनुष्यबळ	सध्याचे मनुष्यबळ
०१	अंधेरी कोर्ट	--	१८
०२	कुर्ला बेघर कोर्ट	--	०४
०३	फॅमिली कोर्ट बीकेसी	--	१४
०४	विक्रोळी कोर्ट स्टाफ	--	०३
०५	दिंडोशी सत्र न्यायालय	--	२९
०६	मॅट कोर्ट	--	०१
	एकूण	**--**	**६९**

(१३) ई. व्ही. एम. मशीन गार्ड -- (०५)

अ. क्र.	कर्तव्याचा तपशील	शासन मंजुरी	सध्याचे कार्यरत
०१	इलेक्ट्रॉनिक व्होटिंग मशीन गोदाम क्र. १६४६, म. पा. इमारत, ९० फुटी रस्ता, संस्कृती कॉम्प्लेक्स बाजुला, कांदिवली (पूर्व)	०८	०६
०२	इलेक्ट्रॉनिक व्होटिंग मशीन साठवणूक गोदाम, म. पा. इमारत, ९० फुटी रस्ता, कांदिवली (पूर्व).	०६	०४
०३	आरे ई. व्ही. एम. मशीन क्र. १ व २ गार्ड, कृषी विद्यालय, आरे कृषी भवन, गोरेगाव (पूर्व) दि. ०६/०८/२०१८ पासून.	१२	११
०४	बोरिवली ई. व्ही. एम. गार्ड, ५३ (अ), दि. १९/०८/२०१९, भारतीय अन्न महामंडळ, राजेंद्रनगर, दलपाडा रोड, बोरिवली (पूर्व).	०८	०६
०५	बोरिवली ई. व्ही. एम. गार्ड, १५ (अ), एफ. सी. आय. ११ ए, राजेंद्रनगर चौकीच्या बाजूला, बोरिवली (पूर्व). दि. ०३/१०/२०१९	०८	०६
	एकूण	**४२**	**३३**

(३) सशस्त्र पोलीस, वरळी

सशस्त्र पोलीस, वरळी हे मंत्र्यांचे बंगला गार्ड, मंत्र्यांकडील दूरध्वनी चालक, संरक्षित व्यक्ती यांचे गार्ड / एस्कॉर्ट, अधिकारी बंगला सुरक्षा रक्षक, सरकारी कार्यालय गार्ड आणि अतिरिक्त बंदोबस्त ही कामे पाहतात.

(४) सशस्त्र पोलीस, मरोळ

सशस्त्र पोलीस, मरोळ मुख्यालय मार्फत वांद्रे व सायन पुढील उपनगरातील बँक तिजोरी गार्ड, कोर्ट गेट गार्ड, कोर्ट तिजोरी गार्ड, वरिष्ठ पोलीस अधिकारी कार्यालय गार्ड, मरोळ मुख्यालय गार्ड, वकालत गार्ड, विदेशी शाळा गार्ड, सरकारी कार्यालय गार्ड, महत्त्वाचे व्यक्तींचे निवास गार्ड, महत्त्वाचे व्यक्तींचे एस्कॉर्ट, पोस्ट कॅश एस्कॉर्ट, इतर ठिकाणचे कायम स्वरूपी गार्ड, विविध कार्यालयात / पोलीस पथकातील प्रतिनियुक्ती, कायदा व सुव्यवस्था राखीव, म. न. पा. विभागाचे निष्कासन कारवाई बंदोबस्त व इतर बंदोबस्त कर्तव्य वाटप करण्यात आलेली आहेत. सदरहू कर्तव्याचे ठिकाणी संरक्षणाचे दृष्टिकोनातून शासन निर्णय / वरिष्ठ महोदयांचे आदेशानुसार पोलीस अंमलदारांचे मनुष्यबळ निश्चित करण्यात आलेले आहे व त्यानुसार सोबतचे यादीत दर्शविलेल्या कर्तव्याचे ठिकाणी स. पो. मरोळ मुख्यालयातून मनुष्यबळ उपलब्ध करण्यात येत आहे. सपो मरोळ मुख्यालयात एकुण २७२७ इतके मनुष्यबळ मंजुर आहे. तसेच १९६८ इतके मनुष्यबळ कार्यरत आहे व मंजुर संख्येपेक्षा ७५९ इतके मनुष्यबळ कमी आहे.

सशस्त्र पोलीस, मरोळ मुख्यालयात मंजूर पद संख्ये पेक्षा पोलीस अंमलदारांचे मनुष्यबळ कमी संख्येत कार्यरत आहे. त्यामुळे सद्यस्थितीत अपुऱ्या मनुष्यबळामुळे सोबतचे यादीतील नमूद कर्तव्याचे ठिकाणी कमी संख्येचे प्रमाणात पोलीस अंमलदारांचे मनुष्यबळ पुरविले जात आहे. त्याची तपशीलवार माहिती सोबत सादर करण्यात आलेली आहे. सपो मरोळ मुख्यालय अंतर्गत दैनंदिन कर्तव्य पूर्ण संख्येत पुरविण्याचे दृष्टीने मंजुर संख्येपेक्षा कमी असलेले ७५९ इतके मनुष्यबळ मुख्यालयास आवश्यक आहे.

(५) सशस्त्र पोलीस, प्रशिक्षण, क्रीडा व कल्याण, कोळे कल्याण कलिना

सशस्त्र पोलीस कोळे कल्याण हे मुंबई पोलीस दलात नियुक्त केलेल्या प्रशिक्षणार्थींना मूलभूत प्रशिक्षण देणे तसेच संरक्षण व सुरक्षा येथे कार्यरत असलेल्या पोलीस अंमलदार यांना शारीरिक तंदुरुस्तीकरिता प्रशिक्षण देणे, ही कामे पाहतात.

८ (अ) अनुज्ञप्ती विभाग

परवाना विभागाकडून देण्यात आलेल्या विविध प्रकारच्या चित्रपटगृह, शस्त्र व दारूगोळा यासंबंधी देण्यात आलेल्या परवान्याची आकडेवारी दर्शविणारा तक्ता

तक्ता १५

TABLE XV

अ. क्र. Sr. No.	तपशील Particulars	वर्ष Year	वर्षारंभी अनिर्णित अर्ज Undecided Applications beginning of year		वर्षभरात आलेलेअर्ज Received Applications during the year		एकूण अर्ज Total Application	
			नवीन New	नूतनीकरण Renuation	नवीन New	नूतनीकरण Renuation	नवीन New	नूतनीकरण Renuation
1	2	3	4	5	6	7	8	9
1	शस्त्र परवाना ...	2019	189	–	176	4389	365	4389
	Arms Licences	2020	115	–	115	1776	115	1776
		2021	197	–	–	2451	197	2451
2	वाहतूक परवाना ...	2019	–	–	36	–	36	–
	Transport Licences	2020	–	–	–	–	–	–
		2021	–	–	31	–	31	–
3	रायफल क्लब परवाना ...	2019	–	–	–	–	–	–
	Rifle Club Licences	2020	–	–	–	–	–	–
		2021	–	–	–	–	–	–
4	निर्यात परवाना ...	2019	–	–	–	–	–	–
	Export Licences	2020	–	–	–	–	–	–
		2021	–	–	–	–	–	–
5	आयात परवाना ...	2019	–	–	–	–	–	–
	Import Licences	2020	–	–	–	–	–	–
		2021	–	–	–	–	–	–
6	दारूकाम परवाने ...	2019	–	–	66	–	66	–
	Firework Licences	2020	–	–	–	–	–	–
		2021	–	71	–	21	–	92
7	स्फोटक द्रव्ये ठेवण्यासाठी असलेला ...	2019	–	–	–	–	–	–
	ना हरकत परवाना.	2020	–	–	–	–	–	–
	N. O. C. for Explosives	2021	–	–	–	–	–	–
8	पेट्रोल पंपासाठी ना हरकत परवाना ...	2019	–	–	03	–	03	–
	N. O. C. for Petrol Pumps	2020	–	–	01	–	01	–
		2021	06	–	–	06	–	–
9	चित्रपटगृह परवाना ...	2019	01	12	01	478	01	490
	Theatre Licences	2020	01	206	–	78	01	284
		2021	–	63	–	285	–	336
10	कार्यक्रमासाठी परवाना ...	2019	–	–	49	–	49	–
	Performance Licences	2020	–	–	03	–	03	–
		2021	–	389	–	250	–	639
11	शस्त्र कायदा, पेट्रोलविषयक कायदा व ...	2019	–	–	7276380	–	–	7276380
	स्फोटक पदार्थविषयक कायदा	2020	–	–	5986750	–	–	5986750
	याखाली जमा केलेले शुल्क.	2021	–	–	11092263	–	–	11092263
	Amount of fees collected under Arms Acts, Petroleum Act and Explosive Act.							
12	चित्रपट कायदा आणि नियमाखाली ...	2019	–	–	4629664	–	–	4629664
	जमा केलेले शुल्क.	2020	–	–	5126654	–	–	5126654
	Amount of fees collected under Theatre Act and Rules.	2021	–	–	2750555	–	–	2750555

सन २०२१ चे आकडे ३०-९-२०२१ पर्यंतचे आहेत.

Figures for the year 2021 are upto 30-9-2021.

तक्ता १५-अ

TABLE XV-A

अ. क्र. Sr. No.	तपशील Particulars	वर्ष Year	कार्यवाही झालेले अर्ज		देण्यात आलेल्या अनुज्ञप्त्या		फेटाळलेले अर्ज		शिल्लक अर्ज	
			नवीन New	नूतनीकरण Renuation	नवीन New	नूतनीकरण Renuation	नवीन New	नूतनीकरण Renuation	नवीन New	नूतनीकरण Renuation
1	2	3	4	5	6	7	8	9	10	11
1	शस्त्र परवाना . . .	2019	36	4389	–	4389	–	–	36	–
	Arms Licences	2020	115	1776	–	1776	–	–	115	–
		2021	197	2451	–	2451	–	–	–	–
2	वाहतूक परवाना . . .	2019	09	–	09	–	–	–	–	–
	Transport Licences	2020	11	–	11	–	–	–	–	–
		2021	31	–	31	–	–	–	–	–
3	रायफल क्लब परवाना . . .	2019	–	–	–	–	–	–	–	–
	Rifle Club Licences	2020	–	–	–	–	–	–	–	–
		2021	–	–	–	–	–	–	–	–
4	निर्यात परवाना . . .	2019	–	–	–	–	–	–	–	–
	Export Licences	2020	–	–	–	–	–	–	–	–
		2021	–	–	–	–	–	–	–	–
5	आयात परवाना . . .	2019	–	–	–	–	–	–	–	–
	Import Licences	2020	–	–	–	–	–	–	–	–
		2021	–	–	–	–	–	–	–	–
6	दारूकाम परवाने . . .	2019	–	66	–	66	–	11	–	34
	Firework Licences	2020	–	–	–	–	–	–	–	–
		2021	–	59	–	21	–	–	–	12
7	स्फोटक द्रव्ये ठेवण्यासाठी असलेला . . .	2019	–	–	–	–	–	–	–	–
	ना हरकत परवाना .	2020	–	–	–	–	–	–	–	–
	N. O. C. for Explosives	2021	–	–	–	–	–	–	–	–
8	पेट्रोल पंपांसाठी ना हरकत परवाना . . .	2019	–	–	–	–	–	–	–	–
	N. O. C. for Petrol Pumps	2020	–	–	08	–	–	–	–	–
		2021	06	–	–	–	–	–	–	–
9	चित्रपटगृह परवाना . . .	2019	01	255	–	255	–	–	01	14
	Theatre Licences	2020	01	255	–	230	–	–	01	26
		2021	–	27	–	27	–	–	–	275
10	कार्यक्रमासाठी परवाना . . .	2019	19	–	43	–	–	–	–	–
	Performances Licences	2020	03	–	03	–	–	–	–	–
		2021	–	222	–	222	–	–	–	17
11	शस्त्र कायदा, पेट्रोलविषयक कायदा व . . .	2019			Rs. = 7276380					
	स्फोटक पदार्थविषयक कायदा	2020			Rs. = 5986750					
	याखाली जमा केलेले शुल्क.	2021			Rs. = 11092263					
	Amount of fees collected under Arms, Petroleum Act and Explosive Act.									
12	चित्रपट कायदा आणि नियमाखाली . . .	2019			Rs. = 4629664					
	जमा केलेले शुल्क.	2020			Rs. =5126654					
	Amount of fees collected under Theatre Act and Rules.	2021			Rs. =2750555					

सन २०२१ चे आकडे ३०-९-२०२१ पर्यंतचे आहेत.

Figures for the year 2021 are upto 30-9-2021.

जिल्हाधिकाऱ्यांकडून देण्यात आलेल्या विविध प्रकारच्या चित्रपटगृहे, शस्त्र, स्फोटक वस्तू, उपाहारगृह इत्यादींच्या परवान्यांची आकडेवारी दर्शविणारा तक्ता

Statement showing Districtwise Licenses given for Arms, Cinema Theatres, Restaurants, Explosives

तक्ता १६

TABLE 16

अ. क्र.	जिल्हा	वर्ष		शस्त्र परवाने मंजूर करणे					स्फोटक वस्तूंचे परवाने मंजूर करणे					विशेष कार्यकारी दंडाधिकाऱ्यांच्या कामाबाबत चॅप्टर केसेस				
				वर्षारंभी अनिर्णित प्रकरणे	वर्षभरात आलेली नवीन प्रकरणे	एकूण प्रकरणे	वर्षभरात निकाली काढलेली प्रकरणे	वर्षअखेर शिल्लक प्रकरणे	वर्षारंभी अनिर्णित प्रकरणे	वर्षभरात आलेली नवीन प्रकरणे	एकूण प्रकरणे	वर्षभरात निकाली काढलेली प्रकरणे	वर्षअखेर शिल्लक प्रकरणे	वर्षारंभी अनिर्णित प्रकरणे	वर्षभरात आलेली नवीन प्रकरणे	एकूण प्रकरणे	वर्षभरात निकाली काढलेली प्रकरणे	वर्षअखेर शिल्लक प्रकरणे
				Arms Licensed Given					Explosives License Given					S. E. O. Chapter Cases				
Sr. No.	District	Year		Pending Cases of the beginning of the Year	New cases received of the beginning Year	Total Cases	Cases disposed during the Year	Cased balance End of the Year	Pending Cases of the beginning of the Year	New cases received of the beginning Year	Total Cases	Cases disposed during the Year	Cased balance End of the Year	Pending Cases of the beginning of the Year	New cases received of the beginning Year	Total Cases	Cases disposed during the Year	Cased balance End of the Year
1	2	3		4	5	6	7	8	9	10	11	12	13	14	15	16	17	18
१	सिंधुदुर्ग	2019	...	49	52	101	37	64	04	06	10	06	04	242	66	308	246	62
	Sindhudurg	2020	...	64	55	119	–	119	04	04	08	01	07	62	813	875	622	253
		2021	...	–	–	–	–	–	–	–	–	–	–	–	–	–	–	–
२	अहमदनगर	2019	...	–	–	–	–	–	–	–	–	–	–	–	6573	6573	6573	–
	Ahmednagar	2020	...	–	–	–	–	–	–	–	–	–	–	–	2451	2451	2451	–
		2021	...	–	–	–	–	–	–	–	–	–	–	–	1599	1599	766	833
३	औरंगाबाद (ग्रामीण)	2019	...	–	22	22	22	–	–	22	22	22	–	53	398	451	355	96
	Aurangabad (R)	2020	...	–	17	17	17	00	–	01	01	01	–	96	390	486	368	118
		2021	...	–	18	18	18	–	–	07	07	07	–	118	83	201	163	39
३-अ	औरंगाबाद	2019	...	05	47	52	27	25	–	–	–	–	–	–	–	–	–	–
	(शहर)	2020	...	25	20	45	20	25	–	–	–	–	–	–	–	–	–	–
	Aurangabad (C)	2021	...	–	–	–	–	–	–	–	–	–	–	–	–	–	–	–
४	पिंपरी-चिंचवड	2019	...	–	177	177	159	18	–	11	11	11	–	–	3692	3692	944	2748
	Pimpri-Chinchwad	2020	...	18	89	107	56	51	–	12	12	12	–	2748	981	3729	3148	581
		2021	...	–	–	–	–	–	–	–	–	–	–	–	–	–	–	–
५	अमरावती	2019	...	02	13	15	12	03	02	03	05	05	–	–	–	–	–	–
	(शहर)	2020	...	03	16	19	15	04	–	01	01	01	–	–	–	–	–	–
	Amravati (C)	2021	...	04	14	18	04	14	–	04	04	03	01	–	–	–	–	–
५-अ	अमरावती (ग्रामीण)	2019	...	–	–	–	–	–	–	–	–	–	–	718	2478	3196	1942	1254
	Amravati (R)	2020	...	–	–	–	–	–	–	–	–	–	–	1254	1700	2954	1373	1581
		2021	...	–	–	–	–	–	–	–	–	–	–	1171	2967	4138	–	–

६	रत्नागिरी	2019	...	75	190	265	222	43	–	14	14	10	04	06	39	45	42	03
	Ratnagiri	2020	...	43	91	134	102	32	04	–	04	04	–	03	60	63	59	04
		2021	...	32	46	78	64	14	–	01	01	–	01	04	126	130	97	33
७	यवतमाळ	2019	...	21	11	32	16	16	10	01	11	01	10	1937	13417	15354	13609	1745
	Yavatmal	2020	...	16	15	31	13	18	10	01	11	01	10	1745	1251	2996	954	2042
		2021	...	–	–	–	–	–	–	–	–	–	–	–	–	–	–	–
८	नागपूर (शहर)	2019	...	–	66	66	66	–	–	–	–	–	–	–	–	–	–	–
	Nagpur (C)	2020	...	–	52	52	52	–	–	–	–	–	–	–	–	–	–	–
		2021	...	–	167	167	167	–	–	04	04	04	–	–	–	–	–	–
९	ठाणे (शहर)	2019	...	–	363	363	322	41	–	16	16	16	–	–	–	–	–	–
	Thane (C)	2020	...	41	147	188	156	32	–	23	23	13	10	–	–	–	–	–
		2021	...	32	140	172	129	43	10	02	12	12	–	–	–	–	–	–
९ (अ) ठाणे (ग्रामीण)		2019	...	41	17	58	23	35	18	08	26	15	11	27	1190	1217	932	285
	Thane (R)	2020	...	35	16	51	11	40	04	12	16	07	09	46	1725	1771	1679	92
		2021	...	40	09	49	28	21	01	07	08	06	02	00	100	100	89	11
१०	रायगड	2019	...	06	45	51	37	14	21	08	29	05	24	12	212	224	202	22
	Raigad	2020	...	14	21	35	29	06	24	01	25	24	01	22	56	78	49	29
		2021	...	06	31	37	34	03	01	01	02	02	–	29	144	173	161	12
११	धुळे	2019	...	18	26	44	17	27	02	01	03	02	01	725	3080	3805	3254	551
	Dhule	2020	...	27	16	43	15	28	01	02	03	02	01	551	296	847	199	648
		2021	...	–	–	–	–	–	–	–	–	–	–	–	–	–	–	–
१२	नाशिक (शहर)	2019	...	14	79	93	67	26	02	–	02	–	02	94	5167	5261	5102	159
	Nashik (C)	2020	...	21	46	67	31	25	00	–	00	00	–	1565	2670	4235	2573	1542
		2021	...	25	27	54	0	54	00	00	–	–	–	1024	2616	3720	2886	834
१२-अ नाशिक (ग्रामीण)		2019	...	13	17	30	11	19	04	44	48	19	29	10	–	10	–	10
	Nashik (R)	2020	...	19	19	38	07	31	29	69	98	56	42	10	155	165	71	94
		2021	...	–	–	–	–	–	–	–	–	–	–	–	–	–	–	–
१३	जळगाव	2019	...	24	21	45	03	42	04	10	14	08	06	–	252	252	252	–
	Jalgaon	2020	...	42	19	61	45	16	06	–	06	–	06	–	272	272	272	–
		2021	...	16	34	50	11	39	06	–	06	–	06	–	250	250	250	–
१४	पुणे (ग्रामीण)	2019	...	41	153	194	147	47	01	06	07	07	–	36	726	762	676	86
	Pune (R)	2020	...	47	130	177	143	34	–	09	09	09	–	86	740	826	437	389
		2021	...	–	–	–	–	–	–	–	–	–	–	–	–	–	–	–
१४-ब पुणे (शहर)		2019	...	39	77	116	20	96	02	–	02	02	–	–	–	–	–	–
	Pune (C)	2020	...	96	76	172	09	163	–	–	–	–	–	–	–	–	–	–
		2021	...	–	–	–	–	–	–	–	–	–	–	–	–	–	–	–
१५	सातारा	2019	...	17	148	165	156	09	07	49	56	32	24	–	479	479	479	–
	Satara	2020	...	09	122	131	116	15	24	52	76	40	36	–	691	691	691	–
		2021	...	05	109	124	49	75	36	38	74	29	45	–	986	986	665	321

तक्ता १६ – चालू **TABLE 16** – *contd.*

अ. क्र.	जिल्हा	वर्ष		शस्त्र परवाने मंजूर करणे					स्फोटक वस्तूंचे परवाने मंजूर करणे					विशेष कार्यकारी दंडाधिकाऱ्यांच्या कामाबाबत चॅप्टर केसेस				
				वर्षारंभी अनिर्णित प्रकरणे	वर्षभरात आलेली नवीन प्रकरण	एकूण प्रकरण	वर्षभरात निकाली काढलेली प्रकरण	वर्षअखेर शिल्लक प्रकरण	वर्षारंभी अनिर्णित प्रकरण	वर्षभरात आलेली नवीन प्रकरण	एकूण प्रकरणे	वर्षभरात निकाली काढलेली प्रकरण	वर्षअखेर शिल्लक प्रकरण	वर्षारंभी अनिर्णित प्रकरण	वर्षभरात आलेली नवीन प्रकरण	एकूण प्रकरण	वर्षभरात निकाली काढलेली प्रकरण	वर्षअखेर शिल्लक प्रकरण
				Arms Licensed Given					Explosives License Given					S. E. O. Chapter Cases				
Sr. No.	District	Year		Pending Cases at the beginning of the Year	New cases received at the beginning of the Year	Total Cases	Cases disposed during the Year	Cases balance at the End of the Year	Pending Cases of the beginning of the Year	New cases received at the beginning of theYear	Total Cases	Cases disposed during the Year	Cases balance End of the Year	Pending Cases at the beginning of the Year	New cases received at the beginning of theYear	Total Cases	Cases disposed during the Year	Cases balance at the End of the Year
1	2	3		4	5	6	7	8	9	10	11	12	13	14	15	16	17	18
१६	सांगली	2019	...	96	157	253	72	181	–	–	–	–	–	1391	8434	9825	8125	1700
	Sangli	2020	...	188	68	256	216	40	–	–	00	–	–	00	–	00	–	00
		2021	...	40	114	154	115	39	–	–	–	–	–	999	4394	5293	4619	1373
१७	सोलापूर (ग्रामीण)	2019	...	24	–	24	24	–	04	02	02	–	02	147	464	611	549	62
	Solapur (R)	2020	...	–	–	–	–	–	02	–	02	–	02	62	–	62	–	62
		2021	...	–	–	–	–	–	–	–	–	–	–	–	–	–	–	–
१७-अ	सोलापूर (शहर)	2019	...	09	15	24	16	08	–	–	–	–	–	285	–	285	285	–
	Solapur (C)	2020	...	08	25	33	19	14	–	–	–	–	–	–	–	–	–	–
		2021	...	14	19	33	26	07	–	–	–	–	–	–	–	–	–	–
१८	कोल्हापूर	2019	...	136	279	415	397	18	47	10	57	16	46	2936	3686	6622	5796	826
	Kolhapur	2020	...	18	148	166	107	59	46	09	55	49	06	826	1608	2434	2028	406
		2021	...	59	208	267	80	187	06	11	17	06	11	406	1901	2307	1887	420
१९	चंद्रपूर	2019	...	27	01	28	28	–	–	–	–	–	–	1345	5051	6396	4906	1490
	Chandrapur	2020	...	–	20	20	02	18	–	–	–	–	–	1490	1267	2757	824	1933
		2021	...	18	47	65	59	06	–	02	02	02	–	1933	4329	6262	4270	1992
२०	गडचिरोली	2019	...	–	01	01	01	–	–	03	03	03	–	226	836	1062	879	183
	Gadchiroli	2020	...	–	05	05	05	–	–	02	02	02	–	183	606	789	620	169
		2021	...	–	01	01	01	–	–	02	02	02	–	169	398	567	446	121
२१	वर्धा	2019	...	02	02	04	04	–	12	12	24	06	18	22	207	229	198	31
	Wardha	2020	...	–	02	02	02	–	18	04	22	03	19	31	145	176	128	48
		2021	...	–	04	04	04	–	19	02	21	–	21	48	123	171	113	58
२२	अकोला	2019	...	64	18	82	19	63	04	16	20	07	13	160	651	811	600	211
	Akola	2020	...	63	06	69	05	64	13	12	25	05	20	211	586	797	212	585
		2021	...	64	20	84	50	34	20	10	30	21	09	585	112	697	960	137

२३	भंडारा	2019	...	06	04	10	03	07	08	04	12	09	03	107	511	618	570	48
	Bhandara	2020	...	07	06	13	11	02	03	–	03	02	01	48	459	507	488	19
		2021	...	02	02	04	01	03	01	–	01	01	–	19	731	750	483	267
२४	बुलढाणा	2019	...	48	15	63	06	57	21	19	40	08	32	1060	1320	2380	1415	965
	Buldhana	2020	...	57	09	66	01	65	32	19	51	07	44	965	551	1516	320	1196
		2021	...	57	09	66	01	65	32	19	51	07	44	965	551	1516	320	1196
२५	उस्मानाबाद	2019	...	57	08	65	14	51	17	02	19	–	19	162	389	551	244	307
	Osmanabad	2020	...	51	08	59	13	46	19	04	23	04	19	307	868	1175	902	273
		2021	...	46	10	56	08	48	19	15	34	–	34	273	893	1166	915	251
२६	बीड	2019	...	37	60	97	32	65	01	05	06	05	01	526	1637	2163	1753	410
	Beed	2020	...	65	64	129	69	60	01	–	01	01	–	410	1496	1906	1804	102
		2021	...	65	64	129	69	60	01	–	01	01	–	410	1496	1906	1804	102
२७	नांदेड	2019	...	55	61	116	30	86	19	–	19	03	16	1611	11011	12622	11245	1377
	Nanded	2020	...	86	30	116	25	91	16	–	16	–	–	1377	4027	5404	3026	2378
		2021	...	86	30	116	25	91	16	–	16	–	–	1377	4027	5404	3026	2378
२८	परभणी	2019	...	18	37	55	46	09	01	–	01	01	–	00	00	00	00	00
	Parbhani	2020	...	09	33	33	28	05	–	–	01	01	–	00	00	00	00	00
		2021	...	05	64	69	43	26	–	–	–	–	–	00	00	00	00	00
२९	लातूर	2019	...	35	23	58	10	48	11	05	16	–	16	24	131	155	132	23
	Latur	2020	...	48	29	77	37	40	16	01	17	07	10	23	78	101	70	31
		2021	...	48	29	77	37	40	16	01	17	07	10	23	78	101	70	31
३०	जालना	2019	...	–	–	–	–	–	–	–	–	–	–	197	416	613	460	153
	Jalna	2020	...	–	–	–	–	–	–	–	–	–	–	153	395	548	365	183
		2021	...	–	–	–	–	–	–	–	–	–	–	153	395	548	365	183
३१	नंदुरबार	2019	...	34	13	47	30	17	–	–	–	–	–	34	583	617	596	21
	Nandurbar	2020	...	17	04	21	20	01	–	04	04	02	02	21	483	504	361	143
		2021	...	17	04	21	20	01	–	04	04	02	02	21	483	504	361	143
३२	हिंगोली	2019	...	07	10	17	14	03	–	10	10	10	–	–	99	99	99	–
	Hingoli	2020	...	03	13	16	15	01	–	01	01	01	–	–	124	124	95	29
		2021	...	01	14	15	08	07	–	04	04	04	–	29	140	169	01	168
३३	वाशिम	2019	...	02	10	12	08	04	00	04	04	04	00	142	–	142	–	142
	Washim	2020	...	04	06	10	09	01	00	03	03	03	00	142	–	142	142	–
		2021	...	01	03	04	03	01	–	–	–	–	–	19	527	546	373	173
३४	गोंदिया	2019	...	–	31	31	21	10	–	04	04	03	01	–	38	38	38	–
	Gondia	2020	...	10	04	14	14	–	01	02	03	03	–	–	205	205	205	–
		2021	...	–	13	13	13	–	01	01	02	02	–	–	89	89	89	–
३५	नवी मुंबई	2019	...	10	24	34	16	18	–	–	–	–	–	671	2839	3510	3107	403
	Navi Mumbai	2020	...	18	26	44	33	11	–	–	–	–	–	403	1047	1450	870	580
		2021	...	11	24	35	21	14	–	–	–	–	–	580	2347	2927	2473	454
३६	पालघर	2019	...	04	27	31	16	15	05	24	29	16	13	28	256	284	214	70
	Palghar	2020	...	15	13	29	24	04	13	–	13	13	–	70	–	70	70	–
		2021	...	15	13	29	24	04	13	–	13	13	–	70	–	70	70	–

जिल्हाधिकाऱ्यांकडून देण्यात आलेल्या विविध प्रकारच्या चित्रपटगृहे, उपाहारगृहे, शस्त्रे, स्फोटक वस्तू व कार्यक्रम इत्यादींच्या परवान्यांची आकडेवारी दर्शविणारा तक्ता

Statement showing Districtwise Licenses given by District Collector for Arms, Cinema Theatres, Restaurants, Explosive

तक्ता १६ (अ) TABLE 16 (A)

अ. क्र.	जिल्हा	वर्ष		चित्रपटगृहांच्या इमारतीसाठी ना हरकत प्रमाणपत्रे मंजूर करणे					उपाहारगृह परवाना मंजूर करण					कार्यक्रम परवाने मंजूर करण				
				वर्षारंभी अनिर्णित प्रकरणे	वर्षभरात आलेली नवीन प्रकरण	एकूण प्रकरणे	वर्षभरात निकाली काढलेली प्रकरण	वर्षअखेर शिल्लक प्रकरणे	वर्षारंभी अनिर्णित प्रकरण	वर्षभरात आलेली नवीन प्रकरण	एकूण प्रकरणे	वर्षभरात निकाली काढलेली प्रकरणे	वर्षअखेर शिल्लक प्रकरणे	वर्षारंभी अनिर्णित प्रकरणे	वर्षभरात आलेली नवीन प्रकरण	एकूण प्रकरण	वर्षभरात निकाली काढलेली प्रकरणे	वर्षअखेर शिल्लक प्रकरणे
				No Objection Certificate For Cinemas Theaters					Permission For Restaurants					Permission For Functions				
Sr. No.	District	Year		Pending Cases of the beginning of the Year	New cases received of the beginning Year	Total Cases	Cases disposed during the Year	Cased balance End of the Year	Pending Cases of the beginning of the Year	New cases received of the beginning Year	Total Cases	Cases disposed during the Year	Cased balance End of the Year	Pending Cases of the begining of the Year	New cases received of the begining Year	Total Cases	Cases disposed during the Year	Cased balance End of the Year
1	2	3		4	5	6	7	8	9	10	11	12	13	14	15	16	17	18
१	सिंधुदुर्ग	2019	...	–	–	–	–	–	–	–	–	–	–	–	–	–	–	–
	Sindhudurg	2020	...	–	–	–	–	–	–	–	–	–	–	–	–	–	–	–
		2021	...	–	–	–	–	–	–	–	–	–	–	–	–	–	–	–
२	अहमदनगर	2019	...	–	–	–	–	–	–	–	–	–	–	–	–	–	–	–
	Ahmednagar	2020	...	–	–	–	–	–	–	–	–	–	–	–	–	–	–	–
		2021	...	–	–	–	–	–	–	–	–	–	–	–	–	–	–	–
३	औरंगाबाद (ग्रामीण)	2019	...	–	–	–	–	–	–	–	–	–	–	–	–	–	–	–
	Aurangabad (R)	2020	...	–	–	–	–	–	–	–	–	–	–	–	–	–	–	–
		2021	...	–	–	–	–	–	–	–	–	–	–	–	–	–	–	–
३-अ	औरंगाबाद (शहर)	2019	...	–	–	–	–	–	–	–	–	–	–	–	03	03	03	–
	Aurangabad (C)	2020	...	–	–	–	–	–	–	–	–	–	–	–	–	–	–	–
		2021	...	–	–	–	–	–	–	–	–	–	–	–	–	–	–	–
४	अमरावती (शहर)	2019	...	–	01	01	–	01	–	–	–	–	–	–	–	–	–	–
	Amravati (C)	2020	...	–	–	–	–	–	–	–	–	–	–	–	–	–	–	–
		2021	...	–	–	–	–	–	–	–	–	–	–	–	–	–	–	–

४-अ	अमरावती (ग्रामीण)	2019	. . .	–	–	–	–	–	–	–	–	–	–	–	–	–	–	–
	Amravati (R)	2020	...	–	–	–	–	–	–	–	–	–	–	–	–	–	–	–
		2021	...	–	–	–	–	–	–	–	–	–	–	–	–	–	–	–
५	रत्नागिरी	2019	...	–	02	02	–	02	05	20	25	22	03	–	09	09	09	–
	Ratnagiri	2020	...	02	–	02	01	01	03	13	16	10	06	–	01	01	01	–
		2021	...	01	–	01	–	01	06	13	19	12	07	–	01	01	01	–
६	यवतमाळ	2019	...	–	–	–	–	–	–	–	–	–	–	–	–	–	–	–
	Yavatmal	2020	...	–	–	–	–	–	–	–	–	–	–	–	–	–	–	–
		2021	...	–	–	–	–	–	–	–	–	–	–	–	–	–	–	–
७	नागपूर (शहर)	2019	...	–	–	–	–	–	–	–	–	–	–	–	–	–	–	–
	Nagpur (C)	2020	...	01	01	02	–	01	–	–	–	–	–	–	–	–	–	–
		2021	...	02	–	02	01	01	–	–	–	–	–	–	–	–	–	–
८	ठाणे (शहर)	2019	...	–	01	01	01	–	–	–	–	–	–	–	–	–	–	–
	Thane (C)	2020	...	–	–	–	–	–	–	–	–	–	–	–	–	–	–	–
		2021	...	–	01	01	01	–	–	–	–	–	–	–	–	–	–	–
८-अ	ठाणे (ग्रामीण)	2019	...	–	–	–	–	–	–	–	–	–	–	–	–	–	–	–
	Thane (R)	2020	...	–	–	–	–	–	–	–	–	–	–	–	–	–	–	–
		2021	...	–	–	–	–	–	–	–	–	–	–	–	–	–	–	–
९	रायगड	2019	...	–	–	–	–	–	–	–	–	–	–	–	–	–	–	–
	Raigad	2020	...	–	–	–	–	–	–	–	–	–	–	–	–	–	–	–
		2021	...	–	–	–	–	–	–	–	–	–	–	–	–	–	–	–
१०	धुळे	2019	...	–	–	–	–	–	47	57	104	72	32	–	–	–	–	–
	Dhule	2020	...	–	–	–	–	–	32	35	67	23	44	–	–	–	–	–
		2021	...	–	–	–	–	–	–	–	–	–	–	–	–	–	–	–
११	नाशिक (शहर)	2019	...	–	–	–	–	–	–	–	–	–	–	–	–	–	–	–
	Nashik (C)	2020	...	–	–	–	–	–	–	–	–	–	–	–	–	–	–	–
		2021	...	14	69	93	67	26	02	–	02	–	02	94	5167	5261	5102	159
११-अ	नाशिक (ग्रामीण)	2019	...	–	–	–	–	–	–	–	–	–	–	–	–	–	–	–
	Nashik (R)	2020	...	–	–	–	–	–	–	–	–	–	–	–	–	–	–	–
		2021	...	–	–	–	–	–	–	–	–	–	–	–	–	–	–	–

तक्ता १६ (अ)-चालू **TABLE 16 (A)**-*contd.*

अ. क्र.	जिल्हा	वर्ष		चित्रपटगृहांच्या इमारतीसाठी ना हरकत प्रमाणपत्रे मंजूर करणे					उपाहारगृह परवाना मंजूर करणे					कार्यक्रम परवाने मंजूर करणे				
				वर्षारंभी अनिर्णित प्रकरणे	वर्षभरात आलेली नवीन प्रकरणे	एकूण प्रकरणे	वर्षभरात निकाली काढलेली प्रकरणे	वर्षअखेर शिल्लक प्रकरणे	वर्षारंभी अनिर्णित प्रकरणे	वर्षभरात आलेली नवीन प्रकरणे	एकूण प्रकरणे	वर्षभरात निकाली काढलेली प्रकरणे	वर्षअखेर शिल्लक प्रकरणे	वर्षारंभी अनिर्णित प्रकरणे	वर्षभरात आलेली नवीन प्रकरणे	एकूण प्रकरणे	वर्षभरात निकाली काढलेली प्रकरणे	वर्षअखेर शिल्लक प्रकरणे
				No Objection Certificate For Cinemas Theaters					Permission For Restaurants					Permission For Functions				
Sr. No.	District	Year		Pending Cases of the beginning of the Year	New cases received of the beginning Year	Total Cases	Cases disposed during the Year	Cases balance End of the Year	Pending Cases of the beginning of the Year	New cases received of the beginning Year	Total Cases	Cases disposed during the Year	Cases balance End of the Year	Pending Cases of the begining of the Year	New cases received of the begining Year	Total Cases	Cases disposed during the Year	Cased balance End of the Year
1	2	3		4	5	6	7	8	9	10	11	12	13	14	15	16	17	18
१२	जळगाव	2019	...	01	03	04	03	01	–	–	–	–	–	–	–	–	–	–
	Jalgaon	2020	...	01	02	03	–	03	–	–	–	–	–	–	–	–	–	–
		2021	...	03	01	02	02	–	–	–	–	–	–	–	–	–	–	–
१३	पुणे (शहर)	2019	...	04	01	05	–	05	–	–	–	–	–	01	02	03	02	01
	Pune (C)	2020	...	05	–	05	–	05	–	–	–	–	–	01	–	01	01	–
		2021	...	–	–	–	–	–	–	–	–	–	–	–	–	–	–	–
१३-अ	पुणे (ग्रामीण)	2019	...	–	–	–	–	–	72	101	173	80	93	–	–	–	–	–
	Pune (R)	2020	...	–	–	–	–	–	93	128	221	40	181	–	–	–	–	–
		2021	...	–	–	–	–	–	–	–	–	–	–	–	–	–	–	–
१४	सातारा	2019	...	–	–	–	–	–	–	–	–	–	–	–	–	–	–	–
	Satara	2020	...	–	01	01	–	01	–	–	–	–	–	–	–	–	–	–
		2021	...	01	01	02	–	02	–	–	–	–	–	–	–	–	–	–
१५	सांगली	2019	...	–	01	01	–	01	–	–	–	–	–	–	–	–	–	–
	Sangli	2020	...	01	–	01	00	01	–	–	–	–	–	–	–	–	–	–
		2021	...	01	–	01	–	01	–	–	–	–	–	–	–	–	–	–
१६	सोलापूर (शहर)	2019	...	–	–	–	–	–	–	–	–	–	–	–	–	–	–	–
	Solapur (C)	2020	...	–	–	–	–	–	–	–	–	–	–	–	–	–	–	–
		2021	...	–	–	–	–	–	–	–	–	–	–	–	–	–	–	–
१६-अ	सोलापूर (ग्रामीण)	2019	...	–	–	–	–	–	–	–	–	–	–	–	–	–	–	–
	Solapur (R)	2020	...	–	–	–	–	–	–	–	–	–	–	–	–	–	–	–
		2021	...	–	–	–	–	–	–	–	–	–	–	–	–	–	–	–

१७	कोल्हापूर	2019	...	136	219	415	397	18	47	10	57	11	46	2936	3686	6622	5796	826
	Kolhapur	2020	...	18	148	166	107	59	46	09	55	49	06	826	1608	2434	2028	406
		2021	...	51	208	267	80	187	06	11	17	06	11	406	1901	2307	1887	420
१८	चंद्रपूर	2019	...	–	–	–	–	–	–	–	–	–	–	–	–	–	–	–
	Chandrapur	2020	...	–	–	–	–	–	–	–	–	–	–	–	–	–	–	–
		2021	...	–	–	–	–	–	–	–	–	–	–	–	–	–	–	–
१९	गडचिरोली	2019	...	–	–	–	–	–	–	201	201	201	–	–	341	341	321	20
	Gadchiroli	2020	...	–	–	–	–	–	–	134	134	134	–	20	361	381	371	10
		2021	...	–	–	–	–	–	–	141	141	141	–	10	310	320	280	40
२०	वर्धा	2019	...	–	–	–	–	–	–	–	–	–	–	–	01	01	01	–
	Wardha	2020	...	–	–	–	–	–	–	–	–	–	–	–	01	01	01	–
		2021	...	–	–	–	–	–	–	–	–	–	–	–	–	–	–	–
२१	अकोला	2019	...	–	–	–	–	–	–	–	–	–	–	–	–	–	–	–
	Akola	2020	...	–	–	–	–	–	–	–	–	–	–	–	–	–	–	–
		2021	...	–	–	–	–	–	–	–	–	–	–	–	–	–	–	–
२२	भंडारा	2019	...	–	–	–	–	–	–	–	–	–	–	–	133	133	133	–
	Bhandara	2020	...	–	–	–	–	–	–	–	–	–	–	–	–	–	–	
		2021	...	–	–	–	–	–	–	–	–	–	–	–	–	–	–	–
२३	बुलढाणा	2019	...	01	–	01	–	01	–	–	–	–	–	–	–	–	–	–
	Buldhana	2020	...	01	–	01	–	01	–	–	–	–	–	–	–	–	–	–
		2021	...	–	–	–	–	–	–	–	–	–	–	–	–	–	–	–
२४	उस्मानाबाद	2019	...	–	–	–	–	–	–	–	–	–	–	–	–	–	–	–
	Osmanabad	2020	...	–	–	–	–	–	–	–	–	–	–	–	–	–	–	–
		2021	...	–	–	–	–	–	–	–	–	–	–	–	–	–	–	–
२५	बीड	2019	...	–	–	–	–	–	–	–	–	–	–	–	–	–	–	–
	Beed	2020	...	–	–	–	–	–	–	–	–	–	–	–	03	03	03	–
		2021	...	–	–	–	–	–	–	–	–	–	–	–	–	–	–	–
२६	नांदेड	2019	...	–	–	–	–	–	–	–	–	–	–	–	–	–	–	–
	Nanded	2020	...	–	–	–	–	–	–	–	–	–	–	–	–	–	–	–
		2021	...	–	–	–	–	–	–	–	–	–	–	–	–	–	–	–
२७	परभणी	2019	...	–	–	–	–	–	–	–	–	–	–	–	–	–	–	–
	Parbhani	2020	...	–	–	–	–	–	–	–	–	–	–	–	–	–	–	–
		2021	...	–	–	–	–	–	–	–	–	–	–	–	–	–	–	–

तक्ता १६ (अ)-चालू TABLE 16 (A)–*contd.*

अ. क्र.	जिल्हा	वर्ष		चित्रपटगृहांच्या इमारतींसाठी ना हरकत प्रमाणपत्रे मंजूर करणे					उपाहारगृह परवाना मंजूर करणे					कार्यक्रम परवाने मंजूर करणे				
				वर्षारंभी अनिर्णित प्रकरणे	वर्षभरात आलेली नवीन प्रकरणे	एकूण प्रकरणे	वर्षभरात निकाली काढलेली प्रकरणे	वर्षअखेर शिल्लक प्रकरणे	वर्षारंभी अनिर्णित प्रकरणे	वर्षभरात आलेली नवीन प्रकरणे	एकूण प्रकरणे	वर्षभरात निकाली काढलेली प्रकरणे	वर्षअखेर शिल्लक प्रकरणे	वर्षारंभी अनिर्णित प्रकरणे	वर्षभरात आलेली नवीन प्रकरणे	एकूण प्रकरणे	वर्षभरात निकाली काढलेली प्रकरणे	वर्षअखेर शिल्लक प्रकरणे
				No Objection Certificates For Cinemas Theatres					Permission For Restaurants					Permission For Functions				
Sr. No.	District	Year		Pending Cases of the beginning of the Year	New cases received of the beginning Year	Total Cases	Cases disposed during the Year	Cases balance End of the Year	Pending Cases of the beginning of the Year	New cases received of the beginning Year	Total Cases	Cases disposed during the Year	Cases balance End of the Year	Pending Cases of the begining of the Year	New cases received of the begining Year	Total Cases	Cases disposed during the Year	Cased balance End of the Year
1	2	3		4	5	6	7	8	9	10	11	12	13	14	15	16	17	18
२८	लातूर	2019	...	–	–	–	–	–	–	–	–	–	–	–	–	–	–	–
	Latur	2020	...	–	–	–	–	–	–	–	–	–	–	–	–	–	–	–
		2021	...	–	–	–	–	–	–	–	–	–	–	–	–	–	–	–
२९	जालना	2019	...	–	–	–	–	–	–	–	–	–	–	–	–	–	–	–
	Jalna	2020	...	–	–	–	–	–	–	–	–	–	–	–	–	–	–	–
		2021	...	–	–	–	–	–	–	–	–	–	–	–	–	–	–	–
३०	नंदुरबार	2019	...	–	–	–	–	–	–	–	–	–	–	–	–	–	–	–
	Nandurbar	2020	...	–	–	–	–	–	–	–	–	–	–	–	–	–	–	–
		2021	...	–	–	–	–	–	–	–	–	–	–	–	–	–	–	–
३१	हिंगोली	2019	...	–	–	–	–	–	–	–	–	–	–	–	–	–	–	–
	Hingoli	2020	...	–	–	–	–	–	–	–	–	–	–	–	–	–	–	–
		2021	...	–	–	–	–	–	–	–	–	–	–	–	–	–	–	–
३२	वाशिम	2019	...	00	01	01	01	–	–	–	–	–	–	–	–	–	–	–
	Washim	2020	...	–	–	–	–	–	–	–	–	–	–	–	–	–	–	–
		2021	...	–	–	–	–	–	–	–	–	–	–	–	–	–	–	–
३३	गोंदिया	2019	...	–	01	01	01	–	–	08	08	08	–	–	497	497	497	–
	Gondia	2020	...	–	–	–	–	–	–	02	02	02	–	–	125	125	125	–
		2021	...	–	–	–	–	–	–	–	–	–	–	–	32	32	32	–
३४	नवी मुंबई	2019	...	–	01	01	–	01	–	–	–	–	–	–	–	–	–	–
	Navi Mambai	2020	...	01	–	01	01	–	–	–	–	–	–	–	–	–	–	–
		2021	...	–	–	–	–	–	–	–	–	–	–	–	–	–	–	–
३५	पालघर	2019	...	–	–	–	–	–	–	–	–	–	–	–	–	–	–	–
	Palghar	2020	...	–	01	01	–	01	–	–	–	–	–	–	–	–	–	–
		2021	...	–	–	–	–	–	–	–	–	–	–	–	–	–	–	–
३६	पिंपरी-चिंचवड	2019	...	01	01	02	01	01	–	–	–	–	–	01	31	32	32	–
	Pimpari-	2020	...	01	04	05	–	05	–	–	–	–	–	–	11	11	11	–
	Chinchwad	2021	...	–	–	–	–	–	–	–	–	–	–	–	–	–	–	–

(गाडी शाखा, वाहतूक विभाग)

(२) सार्वजनिक जमिनींवरील वाहनांना अनुज्ञप्ती देणे

सार्वजनिक जमिनींवरील वाहनांना अनुज्ञप्ती देणाऱ्या खात्याचे कार्य दर्शविणारा तक्ता

तक्ता १७

वर्ष असलेले अर्ज		वर्षारंभी शिल्लक अर्जांची संख्या	वर्षभरात असलेल्या	एकूण	कार्यवाही केलेल्या अर्जांची संख्या	निकाली काढलेल्या अर्जांची संख्या		वर्षअखेर शिल्लक असलेल्या अर्जांची संख्या
						मंजूर केलेले	नामंजूर केलेले	
1		2	3	4	5	6	7	8
2019	...	–	7217	7217	7217	7217	–	–
2020	...	–	11246	11246	11246	11246	–	–
2021	...	–	2583	2583	2583	2583	–	–

(1-1-2021 to 30-9-2021)

तक्ता १८

अनु-क्रमांक	तपशील		वर्ष	नवीन दिलेल्या परवान्यांची संख्या	नूतनीकरण केलेल्या परवान्यांची संख्या	तिन्ही प्रकारच्या वाहनांवर वसूल केलेल्या दंडाची रक्कम	जमा केलेले परवाना रक्कम
1	2		3	4	5	6	7
						Rs.	Rs.
1	घोडागाडी	...	2019	––	––	––	––
			2020	––	––	1200	1200
			2021	––	––	—	—
2	बैलगाडी	...	2019	09	36	––	8880
			2020	06	59	––	15304
			2021	—	—	––	—
3	हातगाडी	...	2019	2540	6995	87500	––
			2020	5013	6168	217500	671638
			2021	2457	126	28300	146134

सन २०२१ चे आकडे ३०-९-२०२१ पर्यंतचे आहेत. (चाक पट्टी करासहित)

Figures for the year 2021 are upto 30-9-2021.

(ब) सरकारी इमारतींसाठी रक्षक (स. पो. ताडदेव)

केंद्रीय आणि राज्य सरकारी व इतर संस्था उदा. राष्ट्रीयकृत बँका यांच्या इमारती व चलनपेटी यांच्या सुरक्षिततेसाठी पुरविण्यात आलेल्या सशस्त्र पहारेकऱ्यांसंबंधी माहिती देणारा तक्ता

तक्ता १९

तपशील Detail		वर्ष Year	पुरविलेल्या सशस्त्र पहाऱ्यांची संख्या Total No. of Armed Police	सशस्त्र पहारेकऱ्यांवर होणारा खर्च वसुलीस पात्र आहे किंवा नाही Expenditure of the Armed Police is the recoverable or not
राज्य सरकारची कार्यालये, परदेशी वकिलाती/ व्यापारी प्रतिनिधी व अति महत्त्वाच्या व्यक्ती.	...	2019	275510	आहे
		2020	280201	आहे
		2021	277855	आहे
केंद्र सरकारची कार्यालये	...	2019	7929	आहे
		2020	8071	आहे
		2021	8200	आहे
राष्ट्रीयीकरण केलेल्या बँका	...	2019	79113	आहे
		2020	72160	आहे
		2021	65628	आहे

सन २०२१ चे आकडे ३०-९-२०२१ पर्यंतचे आहेत.
Figures for the year 2021 are upto 30-9-2021.

तक्ता २०

TABLE XX

(क) रुग्णालयीन खर्च (पोलीस रुग्णालय, बृहन्मुंबई)

पोलीस व त्यांच्या कुटुंबांना औषधोपचारानिमित्त पोलीस रुग्णालये, दवाखाने व पोलीस प्रसूतिगृहांवर पडणारा कार्यभार दर्शविणारे तक्ते

तक्ता २० TABLE XX

अ. क्र. Sr. No.	पोलीस शाखेचे नाव Name of the Police Dispensary	वर्ष Year		मंजूर झालेल्या खाटांची संख्या No. of Granted cot's	रुग्णांची संख्या No. of Patient				शासकीय व इतर रुग्णालयात पाठविलेले एकूण रुग्ण Send Patient's to Govt. and other Hospital's				औषधा-वरील खर्च Expenditure on Medicine	औषधा-शिवाय इतर खर्च Other expenditure without Medicine	एकूण खर्च Total Expenditure
					पुरुष Male	स्त्रिया Female	मुले Children	एकूण Total	पुरुष Male	स्त्रिया Female	मुले Children	एकूण Total			
1	2	3		4	5	6	7	8	9	10	11	12	13	14	15
1	नायगाव पोलीस रुग्णालय	2019	...	40	17503	3605	68	21176	69	17	–	86	14415847	6195672	20611519
	Naigaon Police Hospital	2020	...	40	17290	4981	79	22350	61	09	–	70	3425129	1118005	4543134
		2021	...	40	9140	1235	17	10470	41	04	–	45	सदरचा खर्च नागपाडा पोलीस रुग्णालयातील खर्चात दर्शविण्यात आला आहे.		
2	नागपाडा पोलीस रुग्णालय	2019	...	114	37140	8746	72	45958	85	11	–	96	14415847	6195672	20611519
	Nagpada Police	2020	...	114	6750	1938	70	8758	81	16	–	97	3425129	1118005	4543134
	Dispensary.	2021	...	114	11181	10199	40	21420	–	–	–	–	4135014	1957390	6092404
3	डॉ. डी. बी. मार्ग पोलीस	2019	...	–	2552	1644	168	4364	35	14	07	56	–	230	490
	दवाखाना.	2020	...	–	1869	976	187	3032	42	37	21	100	–	1280	1280
	Dr. D. B. Marg Police Dispensary.	2021	...	–	1430	857	126	2413	30	25	19	74	–	–	–
4	वरळी पोलीस दवाखाना	2019	...	–	5185	3648	439	9272	–	–	–	–	–	–	–
	Varali Police Dispensary	2020	...	–	3406	2940	170	6516	–	–	–	–	–	–	–
		2021	...	–	3354	2390	138	5882	02	–	–	02	–	–	–
5	ताडदेव पोलीस दवाखाना	2019	...	–	2987	2301	125	5425	10	05	–	15	–	1872	1872
	Taddeo Police Dispensary	2020	...	–	2271	1382	53	3706	12	06	–	18	–	2000	2000
	Taddeo.	2021	...	–	2810	2494	68	5372	14	09	–	23	–	1000	1000
6	दादर पोलीस दवाखाना	2019	...	–	3036	1952	303	5291	03	04	–	07	–	–	–
	Dadar Police Dispensary	2020	...	–	2059	1211	178	3448	–	–	–	–	–	–	–
		2021	...	–	1844	1399	265	2508	05	04	02	11	–	–	–
7	माहीम पोलीस दवाखाना	2019	...	–	2332	1748	1566	5646	152	58	–	210	–	–	–
	Mahim Police Dispensary	2020	...	–	1921	1379	326	3626	121	18	–	139	–	–	–
		2021	...	–	2360	1951	549	4860	84	53	–	137	–	–	–

8	सान्ताक्रुझ पोलीस दवाखाना	2019	...	–	4192	2144	1060	7396	21	01	–	22	–	–	–
	Santacruz Police Dispensary	2020	...	–	2505	1235	635	4375	22	08	–	30	–	–	–
		2021	...	–	2406	1479	846	4731	09	01	01	11	–	–	–
9	पोलीस मुख्यालय दवाखाना	2019	...	–	4625	1869	248	6762	–	–	–	–	–	–	–
	Police H. Q. Dispensary	2020	...	–	2442	988	66	3496	–	–	–	–	–	–	–
		2021	...	–	2378	989	81	3448	–	–	–	–	–	–	–
10	* अंधेरी पोलीस दवाखाना	2019	...	–	5774	1638	120	7532	27	07	–	34	–	–	–
	Andheri Police Dispensary	2020	...	–	3286	947	98	4331	43	07	–	50	–	–	–
		2021	...	–	3651	1187	77	4915	47	12	–	59	–	–	–
11	मरोळ पोलीस दवाखाना	2019	...	–	6639	3537	1596	11772	29	19	–	48	–	–	–
	Marol Police Dispensary	2020	...	–	3745	2162	858	6765	22	18	–	40	–	–	–
		2021	...	–	3811	2437	546	6794	17	11	–	28	–	–	–
12	कांदिवली पोलीस दवाखाना	2019	...	–	6918	1629	265	8812	119	22	–	141	–	–	–
		2020	...	–	3658	870	75	4603	70	11	–	91	–	–	–
		2021	...	–	4071	910	51	5032	66	–	77	–	–	–	
13	पंतनगर पोलीस दवाखाना	2019	...	–	4955	1567	113	6635	59	19	–	78	–	–	–
	Pantanagar Police	2020	...	–	3035	879	34	3966	80	28	–	108	–	–	–
	Dispensary.	2021	...	–	3156	873	37	4066	42	16	–	58	–	–	–
14	नेहरूनगर पोलीस दवाखाना	2019	...	–	2130	1072	133	3335	33	06	–	39	–	–	–
	Neharunagar Police	2020	...	–	2077	552	47	2676	12	03	–	15	–	–	–
	Dispensary.	2021	...	–	2107	924	109	3140	20	10	–	30	–	–	–

* (Upto 30-9-2021)

* मे २००७ पासून पोलीस शल्यचिकित्सक, नागपाडा यांच्यामार्फत औषधपुरवठा.

वरळी येथील पोलीस प्रसूतिगृहाचा कार्यभार दर्शविणारा तक्ता

तक्ता २१ TABLE XXI

वर्ष Year		मंजूर खाटांची संख्या No. of Granted Cot's	प्रवेश Entry	प्रसूती Delivery	शस्त्रक्रिया Operation निर्बीजीकरण	टॉन्सिलची प्रकरणे Tonsil Cases	इतर Other	स्त्री रोग प्रकरणे	बाहेरील रुग्ण O. P. D. रुग्णालयात	फिरत्या दवाखान्यातील
1		2	3	4	5	6	7	8	9	10
2019	...	–	–	–	–	–	–	–	–	–
2020	...	–	–	–	–	–	–	–	–	–
2021	...	–	–	–	–	–	–	–	–	–

सन २०२१ चे आकडे ३०-९-२०२१ पर्यंतचे आहेत.

Figures for the year 2021 are upto 30-9-2021.

(चार) कर्मचारीविषयक गोषवारा

तक्ता २२

Sr. No.	पदनाम	Pay Scale			No. of Posts 2020-2021	No. of Posts 2021-2022	Designation
1	2	3			4	5	2
(00) 108	राज्य मुख्यालय पोलीस						(00) (108) State H. Q. Police
108	(एक) पोलीस आयुक्तांचे कार्यालय, बृहन्मुंबई (२०५५००७९)						(01) COMMISSIONERATE OF POLICE Gr. Mumbai (20550079)
1	**राजपत्रित --**	Rs. Pay Band	Grade pay	..		**1**	***Gazetted–***
	पोलीस उपआयुक्त ..	S-25	78,800-2,09,200	..	1	1	Deputy Commissioner of Police
	सहायक पोलीस आयुक्त ..	S-20	56,100-1,77,500	..	3	3	Assistant Commissioner of Police
	वरिष्ठ प्रशासकीय अधिकारी ..	S-18	49,100-1,55,800	..	7	7	Sr. Administrative Officer
	प्रशासकीय अधिकारी ..	S-15	41,800-1,32,300	..	4	4	Administrative Officer
			एकूण	..	15	15	**Total**
2	**अराजपत्रित वर्ग ३--**					**2**	***Non-Gazetted Class III–***
	स्वीय सहायक ..	S-16 Plus Sepcial Pay Rs.	44,900-1,42,400	..	2	2	Personal Assistant
	कार्यालय अधीक्षक ..	S-14	38,600-1,22,800	..	7	7	Office Superintendent
	सहायक लेखा अधिकारी (म.रा.ले. सेवा) ..	S-15	41,800-1,32,300	..	2	2	Assistant Accounts Officer (M. S. A. Service)
	प्रमुख लिपिक (उपलेखापालसहित). ..	S-13	35,400-1,12,400 who is working as Dy. Accountant and CPS Personal Clerk	..	23	23	Head Clerk (including Deputy Accountant).
	लघुलेखक (उच्च श्रेणी) ..	S-15	41,800-1,32,300	..	5	5	Stenographer (Higher Grade)
	वरिष्ठ श्रेणी लिपिक (लघु टंकलेखकसहित). ..	S-8	25,500-81,100	..	111 1	111 1	Senior Grade Clerk (including Senior Typist).
	कनिष्ठ श्रेणी लिपिक ..	S-6	19,900-63,200	..	188	188	Junior Grade Clerk
	टंकलेखक ..	S-7	21,700-69,100	..	1	1	Typist
	पोलीस शिपाई ..	S-7	21,700-69,100	..	400	400	Police Constable
			एकूण	..	442	442	**Total**
3	**अराजपत्रित वर्ग चार--**					**3**	***Non-Gazetted, Class IV–***
	चपराशी ..	S-1	15,000-47,600	..	15	15	Peon / Mazdoor / Officer Naik
	कार्यालयीन नाईक ..	S-3	16,600-52,400	..	1	1	
	मजदूर ..	S-1	15,000-47,600	..	13	13	
			एकूण वर्ग चार	..	29	29	Total
			एकूण बेरीज	..	784	784	**Grand Total**

तक्ता २२--चालू

1	2	3			4	5	2
108	(दोन) (एक) शहर पोलीस (२०५५००९७)					(02) (01) CITY POLICE (20550097)	
1	**राजपत्रित --**	Pay Band	Grade pay				**1 *Gazetted–***
	पोलीस आयुक्त ..	16	224400	..	1	1	Commissioner of Police
	सहपोलीस आयुक्त ..	S-30	1,44,200-2,18,200	..	3	3	Joint Commissioner of Police
	अपर पोलीस आयुक्त (प्रादेशिक व गुन्हे धरून) ..	S-29	1,31,100-2,16,600	..	11	11	Additional Commissioner of Police (Incl. Regional and Crime)
	पोलीस उपआयुक्त ..	S-25	78,800-2,09,200	..	25	25	Deputy Commissioner of Police
	उपसंचालक (लेखा) ..	S-25	78,800-2,09,200	..	1	1	Deputy Director
	चार्टड अकाऊंटंट ..	S-20	56,100-1,77,500	..	1	1	Charted Accountant
	अधीक्षक अभियंता ..	S-25	78,800-2,09,200	..	1	1	Suptd. Engineer
	सहायक पोलीस आयुक्त ..	S-20	56,100-1,77,500	..	105	105	Asstt. Commissioner of Police
	कार्यकारी अभियंता ..	S-23	67,700-2,08,700	..	2	2	Executive Engineer
	सहायक अभियंता ..	S-18	49,100-1,55,800	..	4	4	Assistant Engineer
	सहायक संचालक (लेखा) ..	S-20	56,100-1,77,500	..	1	1	Assistant Director
	पोलीस निरीक्षक ..	S-18	49,100-1,55,800	..	711	723	Police Inspector
	जनसंपर्क अधिकारी ..	S-20	56,100-1,77,500	..	1	1	Public Relation Officer
	उप अभियंता ..	S-18	49,100-1,55,800	..	2	2	Deputy Engineer
	कनिष्ठ अभियंता ..	S-18	49,100-1,55,800	..	10	10	Jr. Engineer
	वरिष्ठ प्रशासकीय अधिकारी	S-18	49,100-1,55,800	..	8	8	Sr. A. O.
	उच्च श्रेणी लघुलेखक ..	S-15	41,800-1,32,300	..	22	22	Higher Grade Steno
	प्रशासकीय अधिकारी ..	S-15	41,800-1,32,300	..	20	20	Administrative Officer
	लेखा अधिकारी ..	S-16	44,900-1,42,400	..	5	5	Account Officer
	विधी अधिकारी ..	—	0	..	68	68	Law Officer
	स्वीय सहायक ..	S-16	44,900-1,42,400	..	6	6	Personal Asstt.
	सहायक पोलीस निरीक्षक ..	S-15	41,800-1,32,300	..	868	878	Asstt. Police Inspector
			एकूण	**..**	**1876**	**1898**	**Total**
2	**अराजपत्रित, वर्ग ३ --**	Rs. Pay Band	Grade Pay				**2 *Non-Gazetted, Class III–***
	अधीक्षक ..	S-14	38,600-1,22,800	..	38	38	Superintendent
	पोलीस उपनिरीक्षक ..	S-14	38,600-1,22,800	..	2538	2590	Police Sub-Inspector
	सहायक लेखा अधिकारी ..	S-15	41,800-1,32,300	..	18	18	Asstt. Account Officer
	निम्नश्रेणी लघुलेखक ..	S-14	38,600-1,22,800	..	13	13	Lower Grade Steno
	संशोधन सहायक (आरे.) ..	S-14	38,600-1,22,800	..	2	2	Resources Assistant
	प्रमुख लिपिक ..	S-13	35,400-1,12,400	..	71	71	Head Clerk
	आरेखक ..	S-10	29,200-92,300	..	1	1	Draftsman
	सहायक पोलीस उपनिरीक्षक	S-10	29,200-92,300	..	3299	3369	Asstt. Police Sub-Inspector
	छायाचित्रकार ..	S-10	29,200-92,300	..	4	4	Photographer
	रेडिओ यांत्रिकी ..	S-10	29,200-92,300	..	143	143	Radio Mechanic
	भांडारपाल ..	S-10	29,200-92,300	..	1	1	Store Keeper
	प्र. यंत्र चालक ..	S-8	25,500-81,100	..	14	14	Machine Operator
	पोलीस हवालदार ..	S-9	26,400-83,600	..	7526	7704	Head Constable
	पोलीस नाईक ..	S-8	25,500-81,100	..	6805	6988	Police Naik
	लघु टंकलेखक ..	S-8	25,500-81,100	..	7	7	Steno Typist
	माहिती नोंदणीकार ..	S-7	21,700-69,100	..	16	16	Information Registrar
	वरिष्ठ लिपिक ..	S-8	25,500-81,100	..	252	252	Senior Clerk
	कनिष्ठ लिपिक ..	S-6	19,900-63,200	..	408	408	Junior Clerk
	सहायक भांडारपाल ..	S-8	25,500-81,100	..	1	1	Asstt. Store Keeper
	पोलीस शिपाई ..	S-7	21,700-69,100	..	19353	19668	Police Constable
	टंकलेखक ..	S-7	21,700-69,100	..	3	3	Typist
	कर्मशाळा मदतनीस ..	—	—	..	67	67	Workshop helper
			एकूण	**..**	**40575**	**41678**	**Total**

तक्ता २२--चालू

1	2		3		4	5	2
3	**अराजपत्रित, वर्ग चार --**						**3** ***Non-Gazetted, Class IV–***
	मुख्य स्वयंपाकी	..	S-5	18,000-56,900 ..	3	3	Head Cook
	माळी	..	S-1	15,000-47,600 ..	14	14	Gardener
	कार्यालयीन नाईक	..	S-3	16,600-52,400 ..	1	1	Office Naik
	सहायक स्वयंपाकी	..	S-1	15,000-47,600 ..	32	32	Assistant Cook
	पहारेकरी	..	S-1	15,000-47,600 ..	3	3	Watchman
	मजदूर	..	S-1	15,000-47,600 ..	31	31	Worker
	मुलकी स्वच्छक	..	S-1	15,000-47,600 ..	71	71	Cleaner
	शववाहिनी सहायक	..	S-1	15,000-47,600 ..	59	59	Mortuary Asstt.
	सफाई कामगार	..	S-1	15,000-47,600 ..	313	313	Sweeper
	कार्यालयीन शिपाई	..	S-1	15,000-47,600 ..	28	28	Office Peon
	न्हावी	..	S-3	16,600-52,400 ..	5	5	Barbar
	मोची	..	S-3	16,600-52,400 ..	3	3	Cobbler
	धोबी	..	S-3	16,600-52,400 ..	4	4	Dhobi
	शिंपी	..	S-1	15,000-47,600 ..	4	4	Tailor
	मेहतर	..	S-1	15,000-47,600 ..	1	1	Mehtar
	बाल शिपाई	..	--	-- ..	64	64	Boy Constable
				एकूण ..	**636**	**636**	**Total**
				एकूण राजपत्रित व अराजपत्रित ..	**43087**	**43087**	**Grand Total**
(04)	सार्वजनिक इमारतींसाठी रक्षक						(04) Gards for Public Buildings
04 (01)	आस्थापना (२०५५०१३२)						(04) (01) Establishment (20550132)
1	राजपत्रित --		Rs. Pay Band	Grade pay ..			1 *Gazetted–*
				एकूण ..	—	—	**Total**
2	अराजपत्रित, वर्ग ३ --						2 *Non-Gazetted Class III–*
	हवालदार	..	S-9	26,400-83,600 ..	60	60	Head Constable
	पोलीस शिपाई	..	S-7	21,700-69,100 ..	247	247	Police Constable
				एकूण ..	**307**	**307**	**Total**
(00) (112)	बंदर पोलीस						(01) 112 Harbour Police
00 (01)	नदी, बंदर व नागरी पोलीस (२०५५०२५७)						(00) (01) River Harbour and Marine Police (20550257)
1	राजपत्रित --			..		1	*Gazetted–*
				एकूण ..	—	**1**	**Total**
	सागरी अभियंता	..	--	..	1	1	Sagari Engineer
	पोलीस निरीक्षक	..	--	..	6	6	Police Inspector
				एकूण ..	7	7	**Total**

तक्ता २२--चालू

1	2	3				4	5	2
2	अराजपत्रित, वर्ग ३ --	Rs.	Pay Band	Grade Pay				2 *Non-Gazetted, Class III–*
	सहायक पोलीस निरीक्षक ..		S-15	41,800-1,32,300	..	35	35	Asstt. Police Inspector
	पोलीस उपनिरीक्षक ..		S-14	38,600-1,22,800	..	145	145	Police Sub-Inspector
	उच्चश्रेणी लघुलेखक ..		S-15	41,800-1,32,300	..	2	2	Higher Grade Steno
	निम्नश्रेणी लघुलेखक ..		S-14	38,600-1,22,800	..	1	1	Lower Grade Steno
	कार्यालय अधीक्षक ..		S-14	38,600-1,22,800	..	6	6	Office Superintendent
	प्रमुख लिपिक ..		S-13	35,400-1,12,400	..	3	3	Head Clerk
	लघुलेखक ..		S-14	38,600-1,22,800	..	1	1	Stenographer
	सहायक पोलीस उपनिरीक्षक		S-10	29,200-92,300	..	111	111	Asstt. Police Sub-Inspector
	पोलीस हवालदार ..		S-9	26,400-83,600	..	246	246	Head Constable
	पोलीस नाईक ..		S-8	25,500-81,100	..	451	451	Police Naik
	पोलीस शिपाई ..		S-7	21,700-69,100	..	1083	1083	Police Constable
	वरिष्ठ लिपिक ..		S-8	25,500-81,100	..	31	31	Senior Clerk
	कनिष्ठ लिपिक ..		S-6	19,900-63,200	..	43	43	Junior Clerk
				एकूण	**..**	**2158**	**2158**	**Total**
	अराजपत्रित, वर्ग चार --							3 *Non-Gazetted, Class IV–*
	कार्यालयीन शिपाई ..		S-1	15,000-47,600	..	7	7	Peon
	न्हावी, धोबी, मोची, सफाई कामगार ..		S-1	15,000-47,600	..	42	42	Sweeper, Nhavi, Mochi, Dhobi
				एकूण	**..**	**49**	**49**	**Total**
	(00) १०८ (०३१) लायसन विभाग (२०५५०१०३)							(00) (108) Licensing Dept. (20550103)
(३)	(१) चित्रपटगृह अनुज्ञप्ती							(1) THEATRE LICENSING
	अराजपत्रित, वर्ग ३ --			Rs.				Non-*Gazetted Class III–*
	कनिष्ठ श्रेणी लिपिक ..		S-6	19,900-63,200	..	2	2	Junior Grade Clerk
				एकूण	**..**	**2**	**2**	**Grand Total**
	(00) १०८ राज्य मुख्यालय पोलीस							(00) (108) State H.Q. Police
	(03) (२) सार्वजनिक जमिनीवरील वाहनाला अनुज्ञप्ती देणे		2055-0112					(03) (2) PUBLIC LAND CONVEYANCE LICENSING (20550112)
1	राजपत्रित --			Rs.				1 *Gazetted–*
					..	–	–	–
				एकूण बेरीज	**..**	**–**	**–**	**Total**
2	अराजपत्रित, वर्ग ३ --							2 *Non-Gazetted, Class III–*
	हवालदार ..		S-9	26,400-83,600	..	2	2	Head Constable
	पोलीस शिपाई ..		S-7	21,700-69,100	..	12	12	Police Constable
	वरिष्ठ लिपिक ..		S-8	25,500-81,100	..	1	1	Senior Clerk
	कनिष्ठ लिपिक ..		S-6	19,900-63,200	..	1	1	Junior Clerk
				एकूण	**..**	**16**	**16**	**Total**
3	अराजपत्रित, वर्ग ४ --							3 *Non-Gazetted, Class IV–*
	बेलोबॉय ..		S-1	15,000-47,600	..	1	1	Bello Boy
				एकूण बेरीज	**..**	**17**	**17**	**Grand Total**
	(00) 108 राज्य मुख्यालय पोलीस							(00) (108) State H. Q. Police
	(05) रुग्णालयीन खर्च							108 (V) Hospital Charges
	(05) (01) बृहन्मुंबईतील पोलीस रुग्णालये (२०५५०१४१)							(05) (01) Police Hospital in Gr. Mumbai (20550141)
1	राजपत्रित --	Rs.	Pay Band	Grade pay Rs.				1 *Gazetted–*
	पोलीस शल्यचिकित्सक ..		S-23	67,700-2,08,700	..	1	1	Police Surgeon
	वैद्यकीय अधिकारी ..		S-20	56,100-1,77,500	..	7	7	Medical Officer
	प्रशासकीय अधिकारी ..		S-15	41,800-1,32,300	..	1	1	Administrative Officer
	जीव रसायन शास्त्रज्ञ ..		S-15	41,800-1,32,300	..	1	1	Microbiology Scientist
	मानसेवी वैद्यकीय अधिकारी				..	17	17	Honouary Medical Officer
	सहा. लेखा अधिकारी ..		S-15	41,800-1,32,300	..	1	1	Asst. Account Officer
				एकूण	**..**	**28**	**28**	**Total**

तक्ता २२--चालू

1	2		3			4	5	2
2	अराजपत्रित, वर्ग ३ --							2 *Non-Gazetted Class III–*
	सहा. लेखा अधिकारी	..	S-15	41,800-1,32,300	..	1	1	Assistant Accountant Officer
	अधिसेविका	..	S-15	41,800-1,32,300	..	1	1	Metron
	अधिपरिचारिका	..	S-13	35,400-1,12,400	..	38	38	Nurses (Including Male Nursing Assistant).
	अधीक्षक	..	S-14	38,600-1,22,800	..	1	1	Office Superintendent.
	लेखापाल	..	S-14	38,600-1,22,800	..	1	1	Accountant
	भांडारपाल	..	S-13	35,400-1,12,400	..	1	1	Store Keeper
	क्ष किरण तंत्रज्ञ	..	S-10	29,200-92,300	..	1	1	X-Ray Technician
	प्रयोगशाळा तंत्रज्ञ	..	S-10	29,200-92,300	..	1	1	Laboratory Technician
	औषध निर्माता	..	S-10	29,200-92,300	..	1	1	Pharmacist
	मिश्रक	..	S-10	29,200-92,300	..	16	16	Compounder
	वरिष्ठ लिपिक	..	S-8	25,500-81,100	..	4	4	Senior Clerk
	कनिष्ठ लिपिक	..	S-6	19,900-63,200	..	22	22	Junior Clerk
	क्ष किरण सहायक	..	S-8	25,500-81,100	..	1	1	X-Ray Assistant
	प्रयोगशाळा सहायक	..	S-7	21,700-69,100	..	1	1	Laboratory Assistant
				एकूण	**..**	**90**	**90**	**Total**
3	अराजपत्रित वर्ग ४ --			Rs.				3 *Non-Gazetted Class IV—*
	वणोपचारक	..	S-1	15,000-47,600	..	18	18	Dressers
	प्रथमोपचारक/वरिष्ठ स्वयंपाकी		S-5	18,000-56,900	..	2	2	Head Cooks
	मनोरुग्ण सेवक/स्वयंपाकी	..	S-3	16,600-52,400	..	4	4	Cooks
	कक्षसेवक/भांडारसेवक सफाईगार/शिपाई/माळी/ दूरध्वनी सेवक/मजदूर/ आया/दवाखाना कर्मचारी/ प्रयोगशाळा परिचर इत्यादी	..	S-1	15,000-47,600	..	112	112	Ward Boy/Asstt. Store Keeper/ Sweeper/Peons/Gardener/Lab. Attendant/Dispensary Servant/ Telephone Orderly etc.
	कार्यालयीन शिपाई	..	S-1	15,000-47,600	..	5	5	Peon
				एकूण	**..**	**141**	**141**	**Total**
				एकूण बेरीज	**..**	**271**	**271**	**Grand Total**
(00)	(०१) विदेशी व्यक्तिच्या नोंदणीबाबत अधिनियम-१९३९ (२०७००६५७)							(02) (01) Registration of Foreigners Act, 1939 (20700657)
1	राजपत्रित --		Pay Band	Grade pay				1 *Gazetted–*
	पोलीस उपआयुक्त	..	S-25	78,800-2,09,200	..	1	1	Deputy Commissioner of Police
	सहायक पोलीस आयुक्त	..	S-20	56,100-,1,77,500	..	2	2	Asstt. Commissioner of Police
	पोलीस निरीक्षक	..	S-18	49,100-1,55,800	..	46	65	Police Inspector
				एकूण	**..**	**49**	**68**	**Total**
2	अराजपत्रित, वर्ग ३ --	Rs.	Pay Band	Grade Pay				2 *Non-Gazetted, Class III–*
	सहायक पोलीस निरीक्षक	..	S-15	41,800-1,32,300	..	0	22	Asstt. Police Inspector
	पोलीस उपनिरीक्षक	..	S-14	38,600-1,22,800	..	104	153	Police Sub-Inspector
	सहायक पोलीस उपनिरीक्षक		S-10	29,200-92,300	..	0	9	Asstt. Police Sub-Inspector
	पोलीस हवालदार	..	S-9	26,400-83,600	..	56	107	Head Constable
	पोलीस नाईक	..	S-8	25,500-81,100	..	0	54	Police Naik
	पोलीस शिपाई	..	S-7	21,700-69,100	..	255	327	Police Constable
	अधीक्षक	..	S-14	38,600-1,22,800	..	1	1	Superintendent
	प्रमुख लिपिक	..	S-13	35,400-1,12,400	..	2	2	Head Clerk
	वरिष्ठ लिपिक	..	S-8	25,500-81,100	..	3	3	Senior Clerk
	कनिष्ठ लिपिक	..	S-6	19,500-63,200	..	26	26	Junior Clerk
				एकूण	**..**	**447**	**704**	**Total**
3	अराजपत्रित, वर्ग चार --							3 *Non-Gazetted, Class IV–*
	सफाई कामगार	..	S-1	15,000-47,600	..	2	2	Sweeper
	मजदूर	..	S-1	15,000-47,600	..	5	5	Helper
				एकूण	**..**	**7**	**7**	**Total**
				एकूण राजपत्रित व अराजपत्रित	**..**	**503**	**779**	**Grand Total**

कार्यक्रम ७

जिल्हा पोलीस

प्रस्तावनात्मक टिप्पणी :

पोलीस विभागातील खालील महत्त्वाच्या घटकांचा जिल्हा पोलीस दलामध्ये समावेश केलेला आहे.

(१) (अ) **पोलीस आयुक्तालय.--** पुणे, नागपूर, ठाणे, पिंपरी-चिंचवड, नाशिक, औरंगाबाद, सोलापूर, नवी मुंबई, अमरावती, मिरा-भाईंदर, वसई-विरार, रेल्वे मुंबई.

या प्रत्येक शहरात पोलीस यंत्रणेचा प्रमुख म्हणून पोलीस आयुक्त आहे आणि त्यांना पोलीस प्रमुख म्हणून असलेल्या अधिकाराव्यतिरिक्त जिल्हादंडाधिकाऱ्यांचेही अधिकार आहेत.

(ब) जिल्हा पोलीस दल

जिल्हा स्तरावर पोलीस अधीक्षक पोलीस यंत्रणेचा प्रमुख आहे. कायदा व सुव्यवस्था राखणे, गुन्ह्यांचा शोध करणे व गुन्हे टाळण्यासाठी प्रतिबंधात्मक उपाययोजना करणे वगैरे बाबतीत पोलीस अधीक्षक जबाबदार आहे.

(क) राज्य राखीव पोलीस बल

राज्य राखीव पोलीस बल चे कामकाज हे सदृष्य केले जाते. सर्वसाधारणपणे त्याचा राखीव बल म्हणून वापर केला जातो आणि कायदा व सुव्यवस्था राखण्याचे संदर्भात जिल्हा पोलीस दलाला सहाय्य म्हणून वापर केला जातो.

(ड) पोलीस बिनतारी यंत्रणा

राज्यातील कायदा व सुव्यवस्था राखणेसाठी पोलीस विभागाला पोलीस बिनतारी संदेश संघटना, उच्च कंपन (लांब पल्ल्यासाठी), अति उच्च कंपन (जवळच्या पल्ल्यासाठी) अशी दळणवळणाची व्यवस्था पुरवीत आहे.

(इ) पोलीस मोटार परिवहन विभाग

मोटार परिवहन विभाग हा पोलीस खात्याचा एक विभाग असून त्याचे कार्यक्षेत्र संपूर्ण राज्यभर आहे. सदर विभाग पोलीस खात्याकडे असलेल्या वाहनांच्या दुरुस्तीचे काम पाहतो.

(फ) वाहतूक अभियांत्रिकी पथक

हे पथक, महामार्ग वाहतूक मदत शाखेचा एक अविभाज्य घटक आहे. या पथकाचा मुख्य उद्देश म्हणजे रस्ते सुधारण्यासाठी महामार्ग, सार्वजनिक बांधकाम विभागाच्या उपविभागाला मार्गदर्शन करणे व त्यांचेशी समन्वय साधणे.

(ग) महामार्ग वाहतूक मदत शाखा

सन १९४८ साली महामार्गावरील वाहतूक सुरळीत व नियंत्रित करण्यासाठी राज्य वाहतूक शाखेची स्थापना करण्यात आली होती. ती शाखा बंद करून त्याऐवजी महामार्ग वाहतूक मदत शाखा प्रायोगिक तत्त्वावर मार्च, १९८८ मध्ये स्थापन करण्यात आली आहे. सदर शाखेच्या कामाचा आढावा घेऊन या शाखेची व्यवस्था विकेंद्रित स्वरूपात यापुढेही चालू ठेवावी असा शासनाने निर्णय घेतला आहे व या प्रमाणे सदर शाखा कार्यरत आहे. या शाखेची १९ केंद्रे व पूर्वी सुरू केलेल्या १० वाहतूक मदत केंद्रांमार्फत महामार्गावरील वाहतुकीसंबंधीचे काम करण्यात येत आहे. सदर शाखेकडे प्रामुख्याने महामार्गावर होणाऱ्या अपघातातील अपघातग्रस्तांना मदत करण्याचे काम सोपविलेले आहे. याचबरोबर रस्त्यांची, पेट्रोल पंपांची, दवाखान्यांची, पोलीस ठाण्यांची, विश्रामगृहांची माहिती देण्याचे कामही त्यांचेकडून केले जाते. तसेच महत्त्वाच्या, अति महत्त्वाच्या व्यक्तींच्या महामार्गावरून प्रवासाचेवेळी वाहतूक सुरळीत ठेवण्याचे कामही ती शाखा करते.

पोलीस बिनतारी यंत्रणा

या संघटनेचे प्रमुख संचालक-पोलीस, बिनतारी संदेश असून त्यांचा हुद्दा अपर पोलीस महासंचालक असा आहे. त्यांना त्यांच्या कामात ३ पोलीस अधीक्षक (बिनतारी संदेश) साहाय्य करतात. सहा परिक्षेत्रांसाठी सहा पोलीस उपअधीक्षक असून त्यांना प्रशासकीय कामात पोलीस निरीक्षक (बिनतारी) मदत करतात. शहर बिनतारी विभाग हा सहायक पोलीस आयुक्त (बिनतारी) यांच्या अधिपत्याखाली असतो व इतर विभाग म्हणजे प्रशिक्षण केंद्रे, मध्यवर्ती भांडार, मध्यवर्ती कर्मशाळा, उभारणी शाखा, मध्यवर्ती तपासणी कार्यालय आणि राज्य बिजांक कक्ष इत्यादी विभागाची कामे पोलीस बिनतारी संदेश, मुख्यालय, पुणे येथे केली जातात. राज्यातील कायदा व सुव्यवस्था राखण्यासाठी पोलीस विभागाला ह्या संघटनेने उच्च कंपन (लांब पल्ल्यासाठी) व अतिउच्च कंपन (जवळच्या पल्ल्यासाठी) अशी दळणवळणाची व्यवस्था (पुरवीत) आहे. बहुतेक सर्व पोलीस ठाण्यांवर अतिउच्च कंपन संच पुरविले आहेत. राज्य मुख्यालय आणि सर्व जिल्हा मुख्यालये, राज्य राखीव पोलीस बल गट, मुख्यालये आणि सर्व पोलीस उपमहानिरीक्षक मुख्यालय इत्यादी अतिउच्च कंपन संदेश दळणवळणाच्या स्थानकाद्वारे जोडण्यात आलेली आहेत. अतिउच्च कंपन गस्त पद्धत राज्यातील बहुतेक जातीय दंगली होणाऱ्या शहरात सुरू करण्यात आली आहे. अति महत्त्वाच्या व्यक्तींचे दौरे, पूर, जत्रा व उत्सव, विधानसभा सत्र इत्यादी प्रसंगी तात्पुरत्या स्वरूपाची उच्च व अतिउच्च बिनतारी स्थानके उभारावी लागतात.

पोलीस मोटार परिवहन विभाग

विशेष पोलीस महानिरीक्षक, मोटार परिवहन, पुणे यांच्या अधिपत्याखाली राज्य पोलीस मोटार परिवहन (बृहन्मुंबई पोलीस वगळून) विभाग आहे.

राज्यातील सर्व वाहनांचा समूह (बृहन्मुंबई पोलीस वगळून) पुणे येथील मोटार परिवहनाचे विशेष पोलीस महानिरीक्षक यांच्या तांत्रिक मार्गदर्शनाप्रमाणे वापरण्यात येतो. विशेष पोलीस महानिरीक्षक मोटार परिवहन यांना तांत्रिक बाबतीत साहाय्य करण्यासाठी दोन परिमंडळ पो. आ; पोलीस उपअधीक्षक, तसेच पोलीस निरीक्षक आणि इतर तांत्रिक कर्मचारी वर्ग नेमलेले आहेत. मध्यवर्ती भांडार खरेदी शाखा व प्रशिक्षण केंद्र देखील विशेष पोलीस महानिरीक्षक, मोटार परिवहन, पुणे यांचे अधिपत्याखाली असतात. पोलीस अधीक्षक व समादेशक, राज्य राखीव पोलीस बल यांच्या नियंत्रणाखाली असलेल्या सर्व वाहनांची लहान दुरुस्तीची कामे संबंधित मुख्यालयाच्या मोटार परिवहन विभागात केली जातात व वाहनांची इतर मुख्य दुरुस्तीची कामे मध्यवर्ती कार्यशाळा, औरंगाबाद, नागपूर व पुणे येथे केली जातात. नौका वगैरे वाहनांचा समूह सागरा जिल्ह्याचे पोलीस अधीक्षक व पोलीस आयुक्त यांचे नियंत्रणाखाली असतो.

बॉडी बांधणी शाखेतर्फे दुरुस्त केलेल्या वाहनांवर बॉडी बांधण्याचे काम केले जाते. ही शाखा विशेष पोलीस महानिरीक्षक, मोटार परिवहन, पुणे यांचे अधिपत्याखाली आहे.

(२) बृहन्मुंबई, ठाणे शहर/ठाणे ग्रामीण आणि राज्य राखीव पोलीस बल गट क्रमांक ८ आणि एल. एम. ओ. ठाणे येथील मोटार परिवहन शाखेवर पोलीस अधीक्षक/पोलीस उपआयुक्त (मोटार परिवहवन विभाग) हे तांत्रिक नियंत्रण ठेवतात.

(२) रुग्णालय खर्च (जिल्हा रुग्णालये)

इतर सरकारी कर्मचाऱ्यांप्रमाणे पोलीस व त्यांचे कुटुंबीय मंडळी यांना विनामूल्य वैद्यकीय मदत मिळण्याची सवलत आहे. परंतु त्यांना कोणत्याही वेळी, कोणत्याही ठिकाणी पूर्वसूचनेशिवाय तत्काळ कामावर हजर रहावे लागत असल्यामुळे सरकारी रुग्णालयात, दवाखान्यात रांग लावून औषधोपचार घेणे शक्य नसते. त्याचप्रमाणे जिल्ह्यातील पोलीस मुख्यालय साधारणत: शहरा/गावापासून लांब असल्यामुळे सरकारी रुग्णालये, दवाखाने दूर पडतात. तसेच त्यातील बाह्यरुग्ण विभाग सर्वसाधारणपणे फक्त सकाळी चालू असतात. परिणामत: पोलिसांना खाजगी रुग्णालयात/दवाखान्यात औषधोपचार घेणे भाग पडते. त्यामुळे त्यांची गैरसोय होऊन आर्थिक नुकसान होते. ही गैरसोय टाळण्यासाठी व त्यांना विनामूल्य वैद्यकीय मदत मिळवून देण्यासाठी निरनिराळ्या पोलीस मुख्यालयाच्या ठिकाणी पोलीस रुग्णालये/दवाखाने काढलेले आहेत. राज्य राखीव पोलीस दलातील कर्मचाऱ्यांसाठीही या सवलती उपलब्ध करून दिल्या आहेत.

(३) पोलीस वसाहतीमधील प्राथमिक शाळा

इ. सन १९२४ पूर्वी ठाणे शहरापासून दूर असलेल्या पोलीस वसाहतीत राहणाऱ्या पोलीस कर्मचाऱ्यांच्या मुलांची प्राथमिक शिक्षणाची तितकीशी चांगली व्यवस्था नव्हती. पोलिसांच्या शाळकरी मुलांना प्राथमिक शिक्षणाच्या सवलती उपलब्ध करून देण्यासाठी ठाण्याच्या पोलीस हेडक्वॉर्टरमध्ये १० जानेवारी १९२४ पासून प्राथमिक शाळा उघडण्यात आली. त्यावेळी फक्त इयत्ता १ ली ते ४ थी असे वर्ग होते. सध्या तेथे आठ वर्ग आहेत. ठाणे शहराच्या वाढीमुळे ही शाळा आता ठाणे नगरपालिकेच्या कक्षेत येते. प्राथमिक शिक्षण ही नगरपालिकेची जबाबदारी आहे, म्हणून ठाणे नगरपालिकेच्या अधिकाऱ्यांना शाळा त्यांच्या ताब्यात घेण्याविषयी सुचविले होते. परंतु त्यांनी ते मान्य न केल्यामुळे शाळा सध्या पोलीस अनुदानातून चालविली जात आहे. ठाणे येथील ही एकच प्राथमिक शाळा पोलीस अनुदानातून चालविली जात आहे. राज्यात इतरत्र पोलीस अनुदानातून चालिवल्या जाणाऱ्या शाळा कोठेही नाहीत.

(४) जमिनीवरील वाहनांना अनुज्ञप्ती देणारा विभाग

मुंबई सार्वजनिक वाहन अधिनियम, १९२० च्या उपबंधानुसार (प्रोव्हिजन) हा अधिनियम राज्यातील जवळजवळ सर्व जिल्ह्यांत लागू होतो. या अधिनियमान्वये टांगे, सायकल-रिक्षा, हातगाड्या, बैलगाड्या इत्यादींना अनुज्ञप्ती देण्याचे काम पोलीस अधीक्षक यांचेकडे सोपविले आहे. प्रचलित नियमानुसार वाहन चालकांकडून अनुज्ञप्ती शुल्क वसूल करून ते पोलीस जमाशीर्ष (००५५-पोलीस) यात जमा करतात. प्रत्येक जिल्ह्यामध्ये अनुज्ञाप्ती शुल्क वेगवेगळे आहे.

२. अशा रीतीने वाहन मालकांचेकडून अनुज्ञप्ती शुल्क मिळाल्यानंतर ते संबंधित महानगरपालिका किंवा नगरपालिका यांना त्यांचे विधिसंमत उत्पन्न समजून परत केले जाते. पोलीस मॅन्युअल, खंड २ मधील नियम १३१ अन्वये मुंबई सार्वजनिक वाहन अधिनियमाखाली दिले जाणारे सहायक अनुदान हे मागील तीन वर्षांची सरासरी जमा व सरासरी खर्च मागील फरकाइतके किंवा जमेच्या किमान २५ टक्के इतके असते.

३. वर उल्लेख केल्याप्रमाणे वाहनांना परवाना देण्याची पद्धत मोठ्या शहरात राहणाऱ्या नागरिकांचे बाबतीचे अत्यंत उपयुक्त ठरली आहे. कारण त्यामुळे रस्त्यावरील वाहतूक सुव्यवस्थित ठेवण्यास आणि सार्वजनिक वाहनांचा गुन्ह्यासाठी वगैरे गैरवापर करणाऱ्या अनिष्ट प्रथेस आळा घालणे शक्य होते.

(५) मध्यवर्ती गुप्तवार्ता अधिकारी, नागपूर यांच्या कार्यालयासाठी रक्षक

मध्यवर्ती गुप्तवार्ता अधिकारी, नागपूर (सेंट्रल इंटेलिजन्स ऑफिसर) या कार्यालयासाठी पोलीस रक्षक म्हणून १ हवालदार व ४ शिपाई पुरविले आहेत. त्यांच्यासाठी होणारा संपूर्ण खर्च दरवर्षी मध्यवर्ती गुप्तवार्ता अधिकारी, नागपूर या कार्यालयाकडून वसूल केला जातो. इतर रक्षकाप्रमाणे हा रक्षक मध्यवर्ती गुप्तवार्ता अधिकारी कार्यालयाच्या सुरक्षिततेची जबाबदारी घेतो. एकूण त्यांच्या कार्यावरून पोलीस रक्षक दलाची उपयुक्तता सिद्ध झाली आहे.

तक्ता १

TABLE I

(२) वित्तीय आवश्यकता **तक्ता १**

तपशील Particular 1	प्रत्यक्ष रकमा (२०२०-२०२१) Actuals 2020-2021 2	अर्थसंकल्पीय अंदाज (२०२१-२०२२) Budget Estimates 2021-2022 3
(अ) कार्याचे वर्गीकरण		
१०९ जिल्हा पोलीस.--		
(००) (०१) **जिल्हा पोलीस बल भारित (२०५५०१५९)** ..	1773	30000
(१) जिल्हा पोलीस बल **दत्तमत (२०५५०१६८)** ..	97504844	125727442
(२) रुग्णालय खर्च (२०५५०१७७) ..	299826	492791
(३) पोलीस वसाहतीतील प्राथमिक शाळा. (२०५५०१८६) ..	664	764
(४) जमिनीवरील वाहनांना अनुज्ञप्ती देणारा विभाग (२०५५०१९५) ..	5411	5983
(५) गुरांचे कोंडवाडे (२०५५०२०१) ..	–	1
(८) नक्षलग्रस्त भागातील सुरक्षाविषयक–खर्च. (२०५५०४८२)	351693	400062
(९) जिल्हा पोलीस दल (योजनांतर्गत).. (२०५५०५१५)	134222	1150000
(१०) तंटामुक्त गाव मोहिम (२०५५०५३३) ..	–	205002
(११) गुन्हा व गुन्हेगारी माग यंत्रणा (२०५५०६२२) ..	–	1
(१३) जिल्हा नक्षलविरोधी कार्यक्रम (योजनांतर्गत). (२०५५०६४२) ..	5683	149500
(१४) गुन्हा व गुन्हेगारी माग काढण्यासाठी नेटवर्क यंत्रणा (अनिवार्य) (२०५५ए०९७) ..		
५०, इतर खर्च ..	414767	400000
(१५) पोलीस समन्वय (अनिवार्य) (२०५५ए११२) ..		
५०, इतर खर्च ..	–	1
(१६) नक्षलग्रस्त भागातील सुरक्षा-विषयक खर्च (४० टक्के राज्य हिस्सा) (कार्यक्रम) (२०५५ए१८६) ..		
५०, इतर खर्च ..	127796	266708
एकूण (अ) **भारित** ..	1773	30000
दत्तमत ..	104333861	139642106

TABLE –I (रुपये हजारांत/Rs. in thousands)

सुधारलेले अंदाज (२०२१-२०२२) Revised Estimates 2021-2022	अर्थसंकल्पीय अंदाज (२०२२-२०२३) Budget Estimates 2022-2023	तपशील Particulars	
4	5	1	
		A.	Activity Classification – 109 District Police. –(20550168)
30000	30000	**Charged Voted**	**Total (00) (01)**
112780000	150150000	(1)	District Police Force (20550168)
468151	495167	(2)	Hospital Charges
764	833	(3)	Primary Schools in Police Home. (20550186)
5669	6494	(4)	Land Conveyance Licensing Department. (20550195)
01	1	(5)	Cattle Ponds (20550201)
400062	562100	(8)	Security Related Expenditure in Naxal affected area. (20550482)
590867	142000	(9)	District Police Force (Plan) (20550515)
9838	205002	(10)	Tanta Mukti Gaon Mohim (20550533)
01	1	(11)	Crime and Criminal Tracking Network System. (20550622)
79260	182100	(13)	Anti-Naxalite Programme (Plan). (20550642)
		(14)	Crime and Criminal Tracking Network System. (Committed) (2055A097)
300000	331265		50, Other Charges
		(15)	Police Co-ordination (Committed) (2055A112)
1	1		50, Other Charges
		(16)	Security Related expenditure for Naxal affected area (State Share 40 per cent) (Scheme) (2055A186)
266708	202000		50, Other Charges
30000	30000	..	**Total (A) Charged**
124647404	164681238	..	**Total (A) Voted**

(२) वित्तीय आवश्यकता **तक्ता १**

तपशील			प्रत्यक्ष रकमा (२०२०-२०२१) Actuals 2020-2021	अर्थसंकल्पीय अंदाज (२०२१-२०२२) Budget Estimates 2021-2022
1			2	3
(००) १०९	जिल्हा पोलीस--			
(००) (०१)	जिल्हा पोलीस दल-			
	भारित-(२०५५०१५९)		1773	30000
	दत्तमत-(२०५५०१६८) (अनिवार्य)			
०१	वेतन	..	97504844	125727442
०२	मजुरी	..	116617	30517
०३	अतिकालिक भत्ता	..	29	1344
०५	बक्षिसे	..	—	64400
०६	दूरध्वनी, वीज आणि पाणी शुल्क	..	606363	934511
१०	कंत्राटी सेवा	..	4638	50000
११	देशांतर्गत प्रवास खर्च	..	493844	1778285
१२	विदेश प्रवास खर्च	..	—	105
१३	कार्यालयीन खर्च	..	805791	1034766
१४	भाडे, पट्टी व कर	..	218234	180000
१६	प्रकाशने	..	1722	300
१७	संगणक खर्च	..	2067	12826
१८	सुट्टीच्या दिवसाची भरपाई	..	180139	360203
१९	आहार खर्च	..	16369	23153
२०	इतर प्रशासकीय खर्च	..	—	100000
२१	पुरवठा व सामग्री	..	127832	450000
२२	शस्त्रे व दारूगोळा	..	10921	520000
२४	पेट्रोल, तेल व वंगण	..	1289390	1950000
२५	पोषाख, तंबू आणि भांडार	..	172204	1582000
२६	जाहिरात व प्रसिद्धी	..	—	63100
२७	लहान बांधकामे	..	20000	100007
२८	व्यावसायिक सेवा	..	424723	80000
४१	गुप्त सेवा खर्च	..	400	11901
४२	ठोक तरतूद	..	—	1
५०	इतर खर्च	..	463878	737300
५१	मोटार वाहने	..	509885	676800
५२	यंत्रसामग्री व साधनसामग्री	..	14730	87070
	(००) (०१) एकूण **भारित**	..	1773	30000
	दत्तमत	..	102984620	136556031

TABLE –I (रुपये हजारांत/Rs. in thousands)

सुधारलेले अंदाज (२०२१-२०२२) Revised Estimates 2021-2022 4	अर्थसंकल्पीय अंदाज (२०२२-२०२३) Budget Estimates 2022-2023 5		Particulars 1
		(00)	109 District Police--
		(00)	(01) District Police Force-
30000	30000		*Charged*- (20550159)
			Voted- (20550168) (Committed)
112780000	150150000		01 Salaries
117625	158143		02 Wages
100	1411		03 Overtime Allowance
64400	64400		05 Rewards
934511	934511		06 Telephone, Electricity and Water Charges
45000	40000		10 Contractual Services
1770504	1800000		11 Domestic Travel Expenses
1	105		12 Foreign Travelling Expenses
1034766	1086504		13 Office Expenses
247658	230000		14 Rents, Rates and Taxes
7101	300		16 Publications
12826	13464		17 Computer Expenses
270152	360203		18 Off day Compensation
23153	24311		19 Diet Charges
138	8041		20 Other Administrative Expenses
337500	450000		21 Supplies and Materials
442000	520000		22 Arms and Ammunition
1560000	2070000		24 P. O. L
1245387	166100		25 Clothing, Tentage and Stores
44170	63100		26 Advertising and Publicity
100007	105007		27 Small Constructions.
80000	80000		28 Professional Services
11901	11901		41 Secret Expenses Expenditure
01	01		42 Lumpsum Provision
552975	655022		50 Other Charges
676800	676800		51 Motor Vehicles
65303	91424		52 Machinery and Equipments
30000	30000		**Charged** } **Total--(00) (01)**
122423979	161255751		**Voted** } **Total--(00) (01)**

(२) वित्तीय आवश्यकता **तक्ता १**

तपशील			प्रत्यक्ष रकमा (२०२०-२०२१) Actuals 2020-2021	अर्थसंकल्पीय अंदाज (२०२१-२०२२) Budget Estimates 2021-2022
1			2	3
(००) (०२)	जिल्हा रुग्णालये- (२०५५०१७७) (अनिवार्य)			
०१	वेतन	..	299826	492791
०२	मजुरी	..	–	1
०३	अतिकालिक भत्ता	..	–	1
०५	बक्षिसे	..	–	1
०६	दूरध्वनी, वीज व पाणी शुल्क	..	323	645
१०	कंत्राटी सेवा	..	–	1
११	देशांतर्गत प्रवास खर्च	..	–	237
१२	विदेश प्रवास खर्च	..	–	1
१३	कार्यालयीन खर्च	..	1530	4131
१७	संगणक खर्च	..	–	32
२१	पुरवठा व सामग्री	..	7325	10000
२७	लहान बांधकामे	..	–	1
२८	व्यावसायिक सेवा	..	–	10
५०	इतर खर्च	..	–	200
५२	यंत्रसामग्री व साधनसामग्री	..	–	1
	(००) (०२) एकूण **दत्तमत**	..	309004	508053
(००) (०३)	पोलीस वसाहतीमधील प्राथमिक शाळा-- (२०५५०१८६) (अनिवार्य)			
०१	वेतन	..	664	763
१३	कार्यालयीन खर्च	..	–	1
	(००) (०३) एकूण **दत्तमत**	..	664	764
(००) (०४)	जमिनीवरील वाहनांना लायसन्स देणारा विभाग - (२०५५०१९५) (अनिवार्य)			
०१	वेतन	..	5261	5680
११	देशांतर्गत प्रवास खर्च	..	–	1
१३	कार्यालयीन खर्च	..	150	300
३१	सहायक अनुदान (वेतनेतर)	..	–	1
३५	भांडवली मत्तेच्या निर्मिती करीता अनुदान	..	–	01
	एकूण-(००) (०४) **दत्तमत**	..	5411	5983
(००) (०५)	कोंडवाडे - (२०५५०२०१) (अनिवार्य)			
३१	सहायक अनुदान (वेतनेतर)	..	–	1
	एकूण-(००) (०५) **दत्तमत**	..	–	1
(००) (०८)	नक्षलग्रस्त भागातील सुरक्षाविषयक खर्च योजनेतर/१०० टक्के केंद्र पुरस्कृत - (२०५५०४८२) (अनिवार्य)			
३१	सहाय्यक अनुदाने (वेतनेतर)	..	–	1
५०	इतर खर्च	..	351694	400061
	एकूण-(००)(०८) **दत्तमत**	..	351694	400062

TABLE –I (रुपये हजारांत/Rs. in thousands)

सुधारलेले अंदाज (२०२१-२०२२) Revised Estimates 2021-2022 4	अर्थसंकल्पीय अंदाज (२०२२-२०२३) Budget Estimates 2022-2023 5	Particulars 1
		(00) (02) District Hospitals (20550177) (Committed)
468151	495167	01 Salaries
10	1	02 Wages
1	1	03 Overtime Allowance
1	1	05 Rewards
1008	645	06 Telephone, Electricity and Water Charges
1	1	10 Contractual Services
178	249	11 Domestic Travel Expenses
1	1	12 Foreogn Travel Expenses
3718	4338	13 Office Expenses
24	34	17 Computer Expenses
8000	10000	21 Supplies and Materials
1	1	27 Minor Works
09	50	28 Professional Services
150	200	50 Other Charges
01	1	52 Machinery and Equipments
481254	510690	**Voted Total--(00)(02)**
		(00) (03) Primary Schools in Police Colony (20550186) (Committed)
763	832	01 Salaries
1	1	13 Office Expenses
764	833	**Voted Total--(00)(03)**
		(00) (04) Land Conveyance Licencing Department (020550195) (Committed)
5396	6191	01 Salaries
1	1	11 Domestic Travel Expenses
270	300	13 Office Expenses
01	1	31 Grant-in-aid
–	01	35 Grant-in-aid for Creation of Capital Assests
5669	6494	**Voted Total--(00)(04)**
		(00)(05)Cattle Pounds (20550201) (Committed)
01	1	31 Grant-in-aid (Non-Salary)
01	1	**Voted Total--(00)(05)**
		(00)(08) Security related expenditure in Naxal affected area Non-Plan 100% Centrally Sponsored (020550482) (Committed)
01	–	31 Grands-in-aid (Non Salary)
400061	562100	50 Other Charges
400062	562100	**Voted Total--(00)(08)**

(२) वित्तीय आवश्यकता **तक्ता १**

	तपशील 1		प्रत्यक्ष रकमा (२०२०-२०२१) Actuals 2020-2021 2	अर्थसंकल्पीय अंदाज (२०२१-२०२२) Budget Estimates 2021-2022 3
(००)(०९)	जिल्हा पोलीस दल (योजनांतर्गत) (२०५५०५१५) (अनिवार्य)			
०१	वेतन	..	–	–
२२	शस्त्रे व दारूगोळा	..	–	250000
५१	मोटार वाहने	..	89320	500000
५२	यंत्रसामग्री व साधनसामग्री	..	44902	400000
	एकूण-(००)(०९)	**दत्तमत** ..	134222	1150000
(००)(१०)	तंटामुक्त गाव मोहीम - (२०५५०५३३) (अनिवार्य)			
११	देशांतर्गत प्रवास खर्च	..	–	1
२६	जाहिरात व प्रसिद्धी	..	–	7000
३१	सहायक अनुदाने	..	–	198000
५०	इतर खर्च	..	–	1
	एकूण-(००)(१०)	**दत्तमत** ..	–	205002
(००)(११)	गुन्हा व गुन्हेगारी माग यंत्रणा (२०५५०६२२) (अनिवार्य)			
३१	सहायक अनुदाने	..	–	1
	एकूण (००)(११)	..	–	1
(००)(१३)	जिल्हा नक्षलविरोधी कार्यक्रम (योजनांतर्गत) (२०५५०६४२) (अनिवार्य)			
२२	शस्त्रे व दारूगोळा	..	–	11000
५१	मोटार वाहने	..	2110	66500
५२	यंत्रसामग्री व साधनसामग्री	..	3573	72000
	एकूण-(००)(१३)	**दत्तमत** ..	5683	149500
(००)१०९	जिल्हा पोलीस	**भारित** ..	12984	30000
		दत्तमत ..	10333861	139642106

TABLE –I (रुपये हजारांत/Rs. in thousands)

सुधारलेले अंदाज (२०२१-२०२२) Revised Estimates 2021-2022 4	अर्थसंकल्पीय अंदाज (२०२२-२०२३) Budget Estimates 2022-2023 5	Particulars 1
		(00)(09) District Police Force (Plan) (020550515) (Committed)
–	–	01 Salaries
140867	275000	22 Arms and Ammunition
250000	650000	51 Motor Vehicles
200000	500000	52 Machinery and Equipments
590867	1425000	**Voted Total--(00)(09)**
		(00)(10) Dispute Free Village (020550533) (Committed)
1	1	11 Domestic Travel Expenses
836	7000	26 Advertising and Publicity
98000	198000	31 Grant-in-aid
1	1	50 Other Charges
98838	205002	**Voted Total--(00)(10)**
		(00)(11) Crime and Criminal Tracking Network System (020550622) (Committed)
01	1	31 Grant-in-aid (Non-Salary)
01	1	**Voted } Total -- (00)(11)**
		(00) (13) Anti Naxalist Programme (Plan) (020550642) (Committed)
10010	12100	22 Arms and Ammunition
33250	80000	51 Motor Vehicles
36000	90000	52 Machinery and Equipments
79260	182100	**Voted Total--(00)(13)**
22500	30000	**Chrged** **Total--(00)(109)**
124647404	164681238	**Voted**

जिल्हा पोलीस बलाकडे सुपूर्द केलेल्या गुन्ह्यांची

Statement Showing Combine Information of Crime

तक्ता-१

अ. क्र. / Sr. No.	गुन्हे व गुन्ह्यांचा प्रकार / Crime and Type of Crime		वर्षाच्या सुरुवातीस शिल्लक असलेल्या गुन्ह्यांची संख्या / No. of Enquiries cases of the begining of the Year	चालू वर्षी दाखल झालेल्या गुन्ह्यांची संख्या / Cases registered in the current Year	एकूण गुन्ह्यांची संख्या / Total No. of Cases Registered	तपास केलेल्या गुन्ह्यांची संख्या / Total No. of pending investi-gation cases completed	तपास करून निकाली काढलेले गुन्हे / Total No. of Crime investigated and disposed		
							अ फायनल / A Final	ब फायनल / B Final	क फायनल / C Final
1	2		3	4	5	6	7	8	9
				Year 2019					
1	खून	..	1153	2142	3295	2194	130	22	25
2	खुनाचा प्रयत्न	..	2051	3003	5054	3108	42	83	14
3	दरोडा	..	630	615	1245	722	46	37	16
4	जबरी चोरी	..	5122	7763	12885	7334	1689	90	71
5	घरफोडी व चोरी	..	13178	14513	27691	15031	9940	67	93
6	चोरी	..	63953	96517	160470	98781	72525	105	1743
7	दंगल	..	5791	7518	13309	8025	153	154	93
8	भारतीय दंड संहितेप्रमाणे	..	211534	341084	552618	344403	100598	2260	11425
9	इतर गुन्हे (सामाजिक व स्थानिक कायद्यानुसार).	..	42655	85193	127848	82764	1435	114	610
10	दारूबंदी प्रकरणे	..	32427	83156	115583	86729	573	1	8
				Year 2020					
1	खून	..	1095	2153	3248	2263	126	22	21
2	खुनाचा प्रयत्न	..	1941	3251	5192	3244	42	46	27
3	दरोडा	..	520	473	993	566	36	21	4
4	जबरी चोरी	..	5547	5054	10601	6032	1940	83	42
5	घरफोडी व चोरी	..	12660	12014	24674	13566	9176	36	109
6	चोरी	..	61666	55730	117396	69217	48962	333	1400
7	दंगल	..	5281	9157	14438	8892	146	149	96
8	भारतीय दंड संहितेप्रमाणे	..	207960	394017	601977	339681	74019	2232	10128
9	इतर गुन्हे (सामाजिक व स्थानिक कायद्यानुसार).	..	45036	63064	108100	62709	2558	107	540
10	दारूबंदी प्रकरणे	..	28854	81922	11076	83990	774	0	4

एकत्रित माहिती दर्शविणारा तक्ता

Cases Transfer to District Police Force

Chart-I

कोर्टात पाठविलेल्या गुन्ह्यांची संख्या Total No. of cases sent up in Court for trial	कोर्टात शाबीत झालेल्या गुन्ह्यांची संख्या No. of cases convicted	कोर्टात सुटलेल्या गुन्ह्यांची संख्या No. of cases Acquittal	कोर्टात चालू असलेल्या गुन्ह्यांची संख्या Total No. of cases still pending trial	वर्ग केलेल्या गुन्ह्यांची संख्या No. of cases transfer	तपासावर शिल्लक असलेल्या गुन्ह्यांची संख्या Total No. of cases still pending investigation	अंदाजे मालाची किंमत चोरीस गेलेल्या मालाची अंदाजे किंमत (रुपये लाखात) Approximately Value Value of the stolen property	अंदाजे मालाची किंमत परत मिळालेल्या मालाची अंदाजे किंमत (रुपये लाखात) Approximately Value Value of the recover property	गुन्हे व गुन्ह्यांचा प्रकार Crime and Type of Crime
10	11	12	13	14	15	16	17	2
					Year 2019			
1947	496	901	28226	6	1095	1793181	1554081	Murder
2903	206	968	25338	5	1941	96400	41400	Attempted Murders
600	32	312	7606	3	520	359925027	217299157	Dacoities
5096	920	1413	41777	4	5547	534750304	209618881	Robberies
4795	741	2348	72273	0	12660	18668980071	347182141	H. B. Ts.
23551	3400	7742	217793	23	61666	5272151403	1742288385	Thefts
7397	200	3188	73796	3	5281	0	0	Riots
225691	62206	66950	1693960	255	260960	5501039778	605281535	Total I.P.C. Crimes
80271	28504	15964	632488	48	45036	13747424	533698313	Other Offences (Under Local and Special Acts).
85779	807	36340	914531	0	28854	0	414056266	Prohibition Cases
					Year 2020			
2019	189	335	29709	2	983	1031070	960370	Murder
3041	89	339	27939	4	1944	0	0	Attempted Murders
485	15	76	8000	0	427	2111172347	132715919	Dacoities
3938	351	375	44961	6	4563	301018130	156705732	Robberies
4239	264	693	75525	0	11108	1600191491	340861443	H. B. Ts.
8464	1155	2644	230986	32	48147	4769216765	1154496167	Thefts
8300	85	1737	80040	0	5546	17716293	6259795	Riots
249832	32275	23095	1882532	175	262121	8340531483	186255220	Total I.P.C. Crimes
58550	9839	4788	676361	39	45352	581544	1400753589	Other Offences (Under Local and Special Acts).
82843	273	11168	985737	0	26786	0	379205524	Prohibition Cases

तक्ता १--*चालू*

1	2		3	4	5	6	7	8	9
				Year 2021 (upto September)					
1	खून	..	983	1745	2728	1542	59	15	15
2	खुनाचा प्रयत्न	..	1944	2705	4649	2326	14	54	11
3	दरोडा	..	427	426	853	388	14	18	09
4	जबरी चोरी	..	4563	4562	9125	3784	912	42	21
5	घरफोडी व चोरी	..	11108	9762	20870	8571	5325	24	56
6	चोरी	..	48147	48574	96721	35073	20024	105	881
7	दंगल	..	5546	6912	12458	6757	240	98	88
8	भारतीय दंड संहितेप्रमाणे	..	262121	289658	551779	172145	11004	823	5661
9	इतर गुन्हे (सामाजिक व स्थानिक कायद्यानुसार)	..	45352	55410	100762	65284	937	54	1755
10	दारूबंदी प्रकरणे	..	26786	72795	99581	60595	477	02	13

Chart-I–*contd.*

10	11	12	13	14	15	16	17	2
				Year 2021 (upto September)				
1453	103	245	19855	04	947	33910742	33905772	Murder
2247	73	252	19620	11	1863	15002	15000	Attempted Murders
347	12	60	5747	02	416	355451947	212675136	Dacoities
2809	244	264	28517	13	4490	281859727	126939445	Robberies
3166	270	550	43959	05	11177	1307647803	305425604	H. B. Ts.
14063	892	3598	136269	25	47812	3467773196	1240690830	Thefts
6331	47	692	62012	10	5892	11949991	4978000	Riots
154657	40001	24852	1204297	725	195277	62823599463	509469145	Total I.P.C. Crimes
62538	11376	14201	525206	95	53249	86106878	220291014	Other Offences (Under Local and Special Acts).
60103	438	27722	615725	71	31467	–	343936906	Prohibition Cases

लोकसंख्येच्या जिल्हावार गुन्ह्यांचा

Statement Showing Information Regarding

तक्ता-३

अ. क्र. Sr. No.	जिल्हा District		लोकसंख्या Population	वर्ष Year	दाखल झालेल्या खुनांची संख्या Total No. of Murders	दर हजारी प्रमाण Ratio per thousand	तपासलेल्या गुन्ह्यांची संख्या No. of Cases investigated	तपासावर शिल्लक असलेल्या गुन्ह्यांची संख्या Total No. of cases still pending investigated	खुनाचा प्रयत्न झालेली प्रकरणे Total No. of attempt to Murders	दर हजारी प्रमाण Ratio per thousand	तपास केलेली प्रकरणे No. of cases investigation completed	तपासावर शिल्लक असलेली प्रकरणे Total No. of cases still pending investigated
1	2		3	4	5	6	7	8	9	10	11	12
1	अकोला	..	1969	2019	36	0.02	28	08	58	0.03	28	30
	Akola		1987	2020	41	0.02	27	14	62	0.03	36	26
			2005	2021	32	0.02	23	09	28	0.01	05	23
2	अमरावती (ग्रा.)	..	2240	2019	45	0.02	27	18	50	0.02	26	24
	Amravati (R.)		2260	2020	64	0.03	44	20	39	0.02	21	18
			2280	2021	34	0.01	21	13	28	0.01	19	09
3	बुलढाणा	..	2812	2019	33	0.01	32	01	56	0.02	52	04
	Buldhana		2838	2020	48	0.02	48	0	69	0.02	40	29
			2863	2021	34	0.01	11	23	51	0.02	13	38
4	यवतमाळ	..	3043	2019	58	0.02	36	22	43	0.01	19	24
	Yavatmal		3072	2020	68	0.02	45	23	58	0.02	27	31
			3099	2021	45	0.01	24	21	54	0.02	19	35
5	वाशिम	..	1319	2019	31	0.02	18	13	51	0.04	08	43
	Washim		1332	2020	35	0.03	22	13	76	0.06	25	51
			1343	2021	14	0.01	09	05	36	0.03	23	13
6	औरंगाबाद (ग्रा.)	..	2441	2019	36	0.01	20	16	43	0.02	30	13
	Aurangabad (R.)		2464	2020	35	0.01	26	09	33	0.01	21	12
			2486	2021	32	0.01	19	13	38	0.02	17	21
7	जालना	..	2170	2019	38	0.02	38	0	69	0.03	69	0
	Jalna		2190	2020	37	0.02	36	01	93	0.04	93	0
			2209	2021	41	0.02	31	10	69	0.03	52	17
8	बीड	..	2857	2019	54	0.02	54	0	74	0.03	74	0
	Beed		2884	2020	53	0.02	50	03	150	0.05	143	07
			2909	2021	46	0.02	26	20	121	0.04	31	90
9	उस्मानाबाद	..	1817	2019	41	0.02	18	23	37	0.02	12	25
	Usmanabad		1834	2020	35	0.02	23	12	52	0.03	29	23
			1850	2021	28	0.02	16	12	39	0.02	13	26
10	नांदेड	..	3703	2019	55	0.01	28	27	102	0.03	31	71
	Nanded		3738	2020	63	0.02	42	21	78	0.02	35	43
			3770	2021	49	0.01	23	26	85	0.02	22	63

सन २०२१ चे आकडे ३०-९-२०२१ पर्यंतचे आहेत.

Figures for the year 2021 are upto 30-9-2021

दर हजारी प्रमाण दर्शविणारा तक्ता

Crime as per Population at the rate of per Thousand

Chart-III

दरोड्याची प्रकरणे Dacoities	दर हजारी प्रमाण Ratio per Thousand	तपास केलेली प्रकरणे No. of cases investigation completed	तपासावर शिल्लक असलेली प्रकरणे Total No. of cases still pending investigated	जबरी चोरीची प्रकरणे Robbery	दर हजारी प्रमाण Ratio per Thousand	तपास केलेली प्रकरणे No. of cases investigated completed	तपासावर शिल्लक असलेल्या गुन्ह्यांची संख्या Total No. of cases still pending investigated	घरफोडी व चोरीची प्रकरणे House Breaking and thiefs	दर हजारी प्रमाण Ratio per thousand	तपास केलेली प्रकरणे No. of cases investigated completed	तपासावर शिल्लक असलेल्या गुन्ह्यांची संख्या Total No. of cases still pending investigated
13	14	15	16	17	18	19	20	21	22	23	24
6	0.00	3	3	39	0.02	18	21	151	0.08	91	60
2	0.00	1	1	27	0.01	13	14	124	0.06	71	53
3	0.00	0	3	29	0.01	9	20	71	0.04	24	47
2	0.00	1	1	20	0.01	10	10	167	0.07	106	61
3	0.00	3	0	26	0.01	15	11	133	0.06	96	37
3	0.00	00	3	14	0.01	7	7	121	0.05	79	42
16	0.01	14	2	87	0.03	87	00	226	0.08	2021	5
6	0.00	2	4	73	0.03	39	34	255	0.09	149	106
25	0.01	2	23	50	0.02	6	44	179	0.07	68	121
1	0.00	0	1	46	0.02	18	28	183	0.06	74	109
4	0.00	1	3	31	0.01	8	23	152	0.05	89	63
9	0.00	3	6	43	0.01	4	39	124	0.04	44	80
4	0.00	3	1	32	0.02	9	23	83	0.06	29	54
10	0.01	3	7	25	0.02	6	19	75	0.06	35	40
9	0.01	1	8	17	0.01	1	16	51	0.04	46	5
7	0.00	2	5	42	0.02	17	25	115	0.05	74	41
13	0.01	8	5	23	0.01	10	13	110	0.04	63	47
7	0.00	5	2	34	0.01	9	25	107	0.04	49	58
10	0.00	10	0	92	0.04	92	0	263	0.12	263	0
12	0.01	12	0	79	0.04	79	0	288	0.13	288	0
13	0.01	9	4	49	0.02	21	28	157	0.07	107	50
10	0.00	10	0	54	0.02	54	0	151	0.05	151	0
14	0.00	12	2	52	0.02	50	2	217	0.08	213	4
17	0.01	3	14	38	0.01	24	14	166	0.06	61	105
10	0.01	3	7	37	0.02	15	22	196	0.11	81	115
9	0.00	3	6	35	0.02	16	19	161	0.09	71	90
5	0.00	1	4	26	0.01	13	13	146	0.08	49	97
16	0.00	2	14	117	0.03	26	91	249	0.07	72	177
13	0.00	0	13	126	0.03	28	98	317	0.08	145	172
8	0.00	2	6	130	0.03	18	112	206	0.05	42	164

तक्ता

1	2		3	4	5	6	7	8	9	10	11	12
11	लातूर	..	2708	2019	58	0.02	39	19	57	0.02	38	19
	Latur		2733	2020	37	0.01	20	17	64	0.02	30	34
			2757	2021	41	0.01	27	14	80	0.03	31	49
12	परभणी	..	2030	2019	31	0.15	19	12	78	0.38	30	48
	Parbhani		2049	2020	35	0.02	24	11	125	0.06	65	60
			2067	2021	24	0.01	7	17	91	0.04	14	77
13	हिंगोली	..	1301	2019	26	0.02	26	0	39	0.03	39	00
	Hingoli		1313	2020	32	0.02	27	5	42	0.03	39	03
			1325	2021	17	0.01	12	5	52	0.04	23	29
14	कोल्हापूर	..	4242	2019	49	0.01	31	18	85	0.02	83	02
	Kolhapur		4282	2020	46	0.01	33	13	85	0.02	84	01
			4320	2021	38	0.01	23	15	70	0.02	43	27
15	पुणे (ग्रा.)	..	4081	2019	100	0.02	76	24	147	0.04	101	46
	Pune (R.)		4119	2020	102	0.02	82	20	185	0.05	145	41
			4155	2021	85	0.02	58	27	111	0.03	70	41
16	सांगली	..	3086	2019	59	0.02	39	20	138	0.04	77	61
	Sangli		3114	2020	55	0.02	45	10	145	0.05	89	56
			3142	2021	53	0.02	31	22	91	0.03	53	38
17	सातारा	..	3277	2019	56	0.02	36	20	94	0.03	49	45
	Satara		3308	2020	53	0.02	35	18	91	0.03	53	38
			3337	2021	43	0.01	21	22	56	0.02	17	39
18	सोलापूर (ग्रा.)	..	3678	2019	62	0.02	50	12	103	0.03	56	47
	Solapur (R.)		3713	2020	69	0.02	54	15	107	0.03	50	57
			3745	2021	55	0.01	32	23	102	0.03	54	48
19	भंडारा	..	1308	2019	25	0.01	17	8	26	0.02	16	10
	Bhandara		1320	2020	19	0.02	11	8	20	0.02	7	13
			1332	2021	20	0.01	11	9	17	0.01	9	8
20	चंद्रपूर	..	2403	2019	33	0.01	20	13	31	0.01	18	13
	Chandrapur		2426	2020	54	0.02	42	12	43	0.02	30	13
			2447	2021	43	0.02	24	19	20	0.01	8	12
21	नागपूर (ग्रा.)	..	2317	2019	46	0.02	32	14	25	0.01	18	7
	Nagpur (R.)		2338	2020	44	0.02	30	14	27	0.01	21	6
			2359	2021	48	0.02	28	20	19	0.01	12	7
22	वर्धा	..	1417	2019	41	0.03	33	8	41	0.03	23	18
	Wardha		1430	2020	38	0.03	30	8	37	0.03	21	16
			1443	2021	20	0.01	14	6	26	0.02	17	9
23	गोंदिया	..	1447	2019	37	0.03	22	15	18	0.01	11	7
	Gondia		1461	2020	33	0.02	26	7	14	0.01	6	8
			1473	2021	22	0.01	14	8	18	0.01	9	9

सन २०२१ चे आकडे ३०-९-२०२१ पर्यंतचे आहेत.
Figures for the year 2021 are upto 30-9-2021.

३--चालू

13	14	15	16	17	18	19	20	21	22	23	24
9	0.00	4	5	94	0.03	57	37	228	0.08	120	108
9	0.00	2	7	80	0.03	45	35	210	0.08	139	71
4	0.00	2	2	94	0.03	32	62	148	0.05	36	112
5	0.02	2	3	47	0.23	19	28	182	0.90	162	20
6	0.00	5	1	46	0.02	10	36	179	0.09	140	39
7	0.00	4	3	42	0.02	20	22	151	0.07	119	32
5	0.00	5	0	23	0.02	21	2	85	0.07	85	0
3	0.00	2	1	14	0.01	12	2	90	0.07	78	12
2	0.00	1	1	14	0.01	3	11	65	0.05	18	47
28	0.01	27	1	152	0.04	150	2	398	0.09	396	2
11	0.00	11	0	108	0.03	105	3	267	0.07	272	15
5	0.00	1	4	86	0.02	44	42	236	0.05	90	146
35	0.01	29	6	247	0.06	208	34	554	0.14	459	95
40	0.01	32	8	184	0.04	129	55	435	0.11	294	141
24	0.01	15	9	127	0.03	36	91	351	0.08	135	216
18	0.01	9	9	128	0.04	35	93	439	0.14	389	50
12	0.00	9	3	124	0.04	46	78	403	0.13	342	61
11	0.00	3	8	119	0.04	61	58	337	0.11	151	186
30	0.01	5	25	157	0.05	77	80	392	0.12	181	211
22	0.01	8	14	113	0.03	53	60	319	0.10	173	146
15	0.00	4	11	93	0.03	31	62	277	0.07	64	163
28	0.01	18	10	99	0.03	58	41	502	0.14	279	223
25	0.01	12	13	85	0.02	41	44	379	0.10	255	134
30	0.01	8	22	64	0.02	29	35	267	0.07	156	101
1	0.00	0	1	13	0.01	6	7	148	0.11	74	74
0	0.00	0	0	14	0.01	4	10	121	0.09	63	58
1	0.00	0	1	4	0.00	2	2	97	0.07	33	64
5	0.00	3	2	35	0.01	17	18	204	0.08	107	97
2	0.00	2	0	28	0.01	12	16	202	0.08	111	91
3	0.00	1	2	36	0.01	22	14	145	0.06	51	94
6	0.00	5	1	40	0.02	19	21	246	0.11	115	131
2	0.00	0	2	17	0.01	8	9	223	0.10	134	89
1	0.00	0	1	26	0.01	11	14	176	0.07	89	87
0	0.00	0	0	34	0.02	16	18	204	0.14	107	97
2	0.01	2	0	23	0.16	14	9	121	0.85	76	45
0	0.00	0	0	30	0.02	20	10	85	0.06	42	43
2	0.00	1	1	29	0.02	26	3	160	0.11	16	144
2	0.00	1	1	8	0.01	4	4	80	0.05	70	10
5	0.00	2	3	10	0.01	5	5	97	0.07	80	17

तक्ता

1	2		3	4	5	6	7	8	9	10	11	12
24	गडचिरोली	..	1175	2019	39	0.03	30	9	52	0.04	46	6
	Gadchiroli		1186	2020	27	0.02	21	6	36	0.03	30	6
			1197	2021	30	0.03	19	11	25	0.02	21	4
25	अहमदनगर	..	4942	2019	77	0.02	77	0	124	0.03	124	0
	Ahmednagar		4988	2020	89	0.02	78	11	150	0.03	147	3
			5032	2021	77	0.02	53	24	166	0.03	94	72
26	धुळे	..	2266	2019	27	0.01	20	7	57	0.03	23	34
	Dhule		2287	2020	38	0.02	23	15	44	0.02	18	26
			2308	2021	34	0.01	20	14	43	0.02	16	27
27	जळगाव	..	4650	2019	61	0.01	39	22	94	0.02	40	54
	Jalgaon		4693	2020	58	0.01	40	18	127	0.03	73	54
			4735	2021	43	0.01	24	19	78	0.02	32	46
28	नाशिक (ग्रा.)	..	4901	2019	47	0.01	14	33	50	0.01	6	44
	Nasik (R.)		4947	2020	81	0.02	46	35	71	0.01	33	38
			4990	2021	52	0.01	21	31	48	0.01	12	36
29	नंदुरबार	..	1831	2019	29	0.02	20	9	25	0.01	15	10
	Nandurbar		1848	2020	31	0.02	24	7	30	0.02	22	8
			1864	2021	22	0.01	19	3	26	0.01	23	3
30	रायगड	..	1932	2019	21	0.01	21	0	13	0.01	13	0
	Raigad		1950	2020	21	0.01	20	1	22	0.01	0	22
			1967	2021	23	0.01	19	4	16	0.01	15	1
31	रत्नागिरी	..	1604	2019	14	0.01	7	7	24	0.01	13	11
	Ratnagiri		1619	2020	17	0.01	10	7	19	0.01	12	7
			1633	2021	10	0.01	8	2	2	0.00	1	1
32	सिंधुदुर्ग	..	844	2019	8	0.01	6	2	15	0.02	10	5
	Sindhudurg		852	2020	5	0.01	2	3	11	0.01	8	3
			859	2021	7	0.01	4	3	7	0.01	5	2
33	ठाणे (ग्रा.)	..	2467	2019	41	0.02	21	20	23	0.01	13	10
	Thane (R.)		841	2020	20	0.02	8	12	21	0.02	9	12
			848	2021	18	0.02	7	11	21	0.02	14	7
34	पालघर	..	3253	2019	72	0.02	72	0	38	0.01	38	0
	Palghar		2780	2020	29	0.10	28	1	16	0.06	16	0
			2805	2021	25	0.01	19	6	10	0.00	7	3
35	पुणे रेल्वे	..	0	2019	4	0.00	4	0	0	0.00	0	0
	Pune Rlys		0	2020	1	0.00	1	0	2	0.00	2	0
			0	2021	1	0.00	1	0	0	0.00	0	0
36	नागपूर रेल्वे	..	0	2019	3	0.00	3	0	2	0.00	2	0
	Nagpur Rlys		0	2020	1	0.00	1	0	1	0.00	1	0
			0	2021	0	0.00	0	0	0	0.00	0	0

सन २०२१ चे आकडे ३०-९-२०२१ पर्यंतचे आहेत.
Figures for the year 2021 are upto 30-9-2021.

३--चालू

13	14	15	16	17	18	19	20	21	22	23	24
4	0.00	2	2	6	0.01	5	1	91	0.08	40	51
2	0.00	0	2	5	0.00	1	4	84	0.07	18	66
1	0.00	0	1	4	0.00	1	3	74	0.06	58	16
53	0.01	53	0	388	0.08	388	0	719	0.15	719	0
55	0.01	53	2	249	0.05	236	13	569	0.11	558	11
43	0.01	20	23	214	0.04	164	50	617	0.12	567	50
40	0.02	13	27	121	0.05	46	75	203	0.09	88	115
19	0.01	12	7	56	0.02	23	33	141	0.06	70	71
19	0.01	5	14	34	0.01	10	24	150	0.06	51	99
54	0.12	13	41	153	0.33	63	90	368	0.79	174	194
21	0.00	0	21	145	0.03	68	77	377	0.08	254	123
19	0.00	4	15	124	0.03	48	76	294	0.06	118	176
14	0.00	6	8	78	0.02	10	68	311	0.06	91	220
14	0.00	11	3	87	0.02	23	64	273	0.06	93	180
12	0.00	9	3	57	0.01	13	44	191	0.04	48	143
8	0.00	6	2	18	0.01	9	9	87	0.05	43	44
3	0.00	1	2	20	0.01	9	11	83	0.04	53	30
1	0.00	1	0	13	0.01	4	9	105	0.06	35	70
4	0.00	4	0	39	0.02	38	1	204	0.11	204	0
6	0.03	6	0	20	0.10	20	0	100	0.51	100	0
1	0.00	0	1	16	0.01	10	6	103	0.05	63	40
5	0.00	4	1	25	0.02	2	23	152	0.09	63	89
3	0.00	2	1	14	0.01	10	4	84	0.05	48	36
0	0.00	0	0	17	0.01	9	8	89	0.05	47	42
2	0.00	0	2	7	0.01	5	2	69	0.08	51	18
1	0.00	0	1	5	0.01	4	1	55	0.06	33	22
0	0.00	0	0	7	0.01	5	2	36	0.04	17	19
3	0.00	3	0	153	0.06	177	36	313	0.13	212	101
4	0.00	2	2	40	0.05	27	13	134	0.16	95	39
3	0.00	2	1	26	0.03	19	7	98	0.12	73	25
10	0.00	10	0	287	0.09	287	0	656	0.20	655	1
7	0.03	7	0	28	0.10	28	0	141	0.51	134	7
5	0.00	2	3	19	0.01	14	5	96	0.03	67	29
4	0.00	3	1	24	0.00	24	0	0	0.00	0	0
1	0.00	1	0	11	0.00	10	1	0	0.00	0	0
2	0.00	2	0	6	0.00	3	3	0	0.00	0	0
1	0.00	1	0	14	0.00	14	0	2	0.00	2	0
3	0.00	3	0	6	0.00	6	0	0	0.00	0	0
0	0.00	0	0	8	0.00	6	2	2	0.00	1	1

तक्ता

1	2	3	4	5	6	7	8	9	10	11	12
37	मुंबई रेल्वे ..	0	2019	8	0.00	8	0	21	0.00	21	0
	Mumbai Rlys	0	2020	3	0.00	3	0	5	0.00	5	—
		0	2021	7	0.00	3	4	5	0.00	5	0
38	औरंगाबाद रेल्वे ..	0	2019	1	0.00	0	1	3	0.00	2	1
	Aurangabad Rlys	0	2020	0	0.00	0	0	0	0.00	0	0
		0	2021	1	0.00	1	0	3	0.00	2	1
39	नागपूर शहर ..	2783	2019	90	0.03	72	18	80	0.03	46	34
	Nagpur City	2809	2020	97	0.03	69	28	121	0.04	53	68
		2834	2021	71	0.03	23	48	91	0.03	55	36
40	पुणे शहर ..	4121	2019	74	0.02	57	17	121	0.03	92	29
	Pune City	4159	2020	77	0.02	64	13	115	0.03	60	55
		4196	2021	72	0.02	43	29	230	0.05	136	94
41	ठाणे शहर ..	5236	2019	82	0.02	24	58	97	0.02	7	90
	Thane City	5284	2020	87	0.02	52	35	78	0.01	48	30
		5331	2021	60	0.01	35	25	79	0.01	47	32
42	मुंबई शहर ..	12997	2019	168	0.01	100	68	343	0.03	182	161
	Mumbai City	13118	2020	148	0.01	91	57	348	0.03	167	181
		13233	2021	118	0.01	61	57	286	0.02	130	156
43	नाशिक शहर ..	1792	2019	24	0.01	14	10	73	0.04	29	44
	Nasik City	1809	2020	25	0.01	15	10	50	0.03	31	19
		1824	2021	21	0.01	11	10	35	0.02	18	17
44	औरंगाबाद शहर ..	1649	2019	35	0.02	22	13	46	0.03	26	20
	Aurangabad City	1664	2020	25	0.02	17	8	42	0.03	29	13
		1679	2021	21	0.01	12	9	32	0.02	12	20
45	सोलापूर शहर ..	1058	2019	20	0.02	20	0	32	0.03	32	0
	Solapur City	1068	2020	13	0.01	12	1	40	0.04	40	0
		1077	2021	13	0.01	6	7	30	0.03	5	25
46	नवी मुंबई शहर ..	2199	2019	53	0.02	26	27	54	0.02	37	17
	Navi Mumbai	2220	2020	41	0.02	15	26	35	0.02	17	18
	City	2239	2021	34	0.02	9	25	30	0.01	13	17
47	अमरावती शहर ..	883	2019	26	0.03	18	8	60	0.07	23	37
	Amravati City	891	2020	24	0.03	17	7	67	0.08	19	48
		899	2021	18	0.02	8	10	26	0.03	17	9
48	पिंपरी-चिंचवड ..	2284	2019	68	0.03	63	5	91	0.04	85	6
	Pimpri-chinchwad	2305	2020	71	0.03	66	5	66	0.03	53	13
		2325	2021	62	0.03	46	16	91	0.04	80	11
49	मिरा-भाईंदर व्ही.व्ही.	—	2019	—	—	—	—	—	—	—	—
	Mira-Bhayandar VV	2153	2020	38	0.02	35	3	38	0.02	32	6
		2172	2021	41	0.02	21	20	23	0.01	15	8

सन २०२१ चे आकडे ३०-९-२०२१ पर्यंतचे आहेत.
Figures for the year 2021 are upto 30-9-2021.

३--चालू

13	14	15	16	17	18	19	20	21	22	23	24
9	0.00	9	0	1516	0.00	1516	0	5	0.00	5	0
3	0.00	3	0	569	0.00	568	1	1	0.00	1	0
2	0.00	1	1	460	0.00	322	138	4	0.00	1	3
3	0.00	3	0	112	0.00	67	45	0	0.00	0	0
0	0.00	0	0	41	0.00	37	4	0	0.00	0	0
4	0.00	1	3	27	0.00	17	10	0	0.00	0	0
16	0.01	9	7	201	0.07	116	85	801	0.29	335	466
19	0.01	8	11	159	0.06	60	99	687	0.24	311	376
07	0.00	2	5	149	0.05	54	95	584	0.21	183	401
21	0.01	15	6	221	0.05	163	58	460	0.11	356	104
8	0.00	6	2	172	0.04	132	40	345	0.08	199	146
14	0.00	9	5	315	0.08	238	78	308	0.07	67	241
15	0.00	6	21	559	0.11	128	431	964	0.18	415	549
6	0.00	2	4	385	0.07	194	191	641	0.12	356	285
8	0.00	0	8	349	0.07	155	194	532	0.10	213	339
21	0.00	13	8	1096	0.08	629	467	2058	0.16	794	1264
15	0.00	11	4	718	0.05	275	443	1645	0.13	602	1043
12	0.00	2	10	636	0.05	194	442	1273	0.10	275	998
17	0.01	8	9	226	0.13	65	161	285	0.16	200	85
11	0.01	1	10	201	0.11	111	90	242	0.13	200	42
10	0.01	2	8	129	0.07	59	70	145	0.08	48	97
6	0.00	1	5	163	0.10	46	117	169	0.10	20	149
8	0.00	3	5	100	0.06	36	64	158	0.09	34	124
1	0.00	0	1	85	0.05	21	64	101	0.06	12	89
6	0.01	6	0	46	0.04	46	0	124	0.12	124	0
7	0.01	3	4	53	0.05	41	12	179	0.17	156	23
1	0.00	0	1	31	0.03	8	23	130	0.12	32	98
6	0.00	5	1	242	0.11	166	76	386	0.18	255	131
5	0.00	5	0	176	0.08	70	106	301	0.14	107	194
6	0.00	3	3	156	0.07	45	111	298	0.13	74	224
7	0.01	1	6	58	0.07	4	54	176	0.20	78	98
1	0.00	0	1	68	0.08	9	59	224	0.25	68	156
2	0.00	1	1	32	0.04	18	14	156	0.17	111	45
32	0.01	29	3	351	0.15	326	25	384	0.17	333	51
24	0.01	22	2	185	0.08	156	29	271	0.12	185	86
39	0.02	37	2	255	0.11	131	124	249	0.11	5	244
—	—	—	—	—	—	—	—	—	—	—	—
5	0.00	4	1	200	0.09	152	48	388	0.18	315	73
7	0.00	2	5	219	0.10	95	124	387	0.18	246	141

लोकसंख्येच्या जिल्हावार गुन्ह्यांचे

Statement Showing Information Regarding

तक्ता-३

अ. क्र. Sr. No.	जिल्हा District	लोक-संख्या Population	वर्ष Year	चोरीची प्रकरणे Total No. of Thefts	दर हजारी प्रमाण Ratio per Thousand	तपास केलेली प्रकरणे No. of cases Investigated	तपासावर शिल्लक असलेल्या गुन्ह्यांची संख्या Total No. of cases still pending Investigated	दंगलीची प्रकरणे Total No. of Riots cases	दर हजारी प्रमाण Ratio per Thousand	तपास केलेली प्रकरणे No. of cases Investigated completed	तपासावर शिल्लक असलेली प्रकरणे Total No. of cases still pending Investigated
1	2	3	4	5	6	7	8	9	10	11	12
1	अकोला ..	1969	2019	592	0.30	356	236	66	0.03	41	25
	Akola	1987	2020	784	0.39	409	375	71	0.04	28	43
		2005	2021	618	0.31	261	357	45	0.02	8	37
2	अमरावती (ग्रा.) ..	2240	2019	870	0.39	575	295	28	0.01	7	21
	Amravati Rural	2280	2020	853	0.38	701	152	39	0.02	28	11
		2280	2021	734	0.32	509	225	38	0.02	18	20
3	बुलढाणा ..	2812	2019	896	0.32	891	5	227	0.08	222	5
	Buldhana	2838	2020	922	0.32	525	397	257	0.09	190	107
		2863	2021	873	0.30	317	556	259	0.09	111	148
4	यवतमाळ ..	3043	2019	922	0.30	509	413	60	0.02	44	16
	Yavatmal	3072	2020	717	0.23	363	354	62	0.02	12	50
		3099	2021	738	0.24	240	498	90	0.03	63	27
5	वाशिम ..	1319	2019	337	0.26	175	162	81	0.06	24	57
	Washim	1332	2020	330	0.25	151	179	123	0.09	49	74
		1343	2021	318	0.24	10	308	90	0.07	78	12
6	औरंगाबाद (ग्रा.) ..	2441	2019	958	0.39	712	246	181	0.07	135	46
	Aurangabad Rural	2464	2020	839	0.34	577	262	245	0.10	201	44
		2486	2021	794	0.32	429	365	224	0.09	154	70
7	जालना ..	2170	2019	982	4.45	982	0	238	0.11	238	0
	Jalna	2190	2020	1215	5.55	1214	1	379	0.17	378	1
		2209	2021	974	0.44	720	254	295	0.13	255	40
8	बीड ..	2857	2019	690	0.24	690	0	289	0.10	289	0
	Beed	2884	2020	686	0.24	665	21	449	0.16	435	14
		2909	2021	966	0.33	373	593	290	0.10	123	167
9	उस्मानाबाद ..	1817	2019	584	0.32	226	358	206	0.11	94	112
	Osmanabad	1834	2020	455	0.25	200	255	229	0.12	118	111
		1850	2021	533	0.29	241	292	210	0.11	112	98

सन २०२१ चे आकडे ३०-९-२०२१ पर्यंतचे आहेत.

Figures for the year 2021 are upto 30-9-2021.

दर हजारी प्रमाण दर्शविणारा तक्ता

Crime cases as per Population at the rate of per Thousand

Chart-III

भारतीय दंडसंहिते-प्रमाणे गुन्हे Offences registered Under IPC	दर हजारी प्रमाण Ratio per Thousand	तपास केलेली प्रकरणे No. of cases Investigated completed	तपासावर शिल्लक असलेली प्रकरणे Total No. of cases still pending Investigated	सामाजिक व स्थानिक कायद्यानुसार प्रकरणे Other Offences (Under Local) and Special Acts	दर हजारी प्रमाण Ratio per Thousand	तपास केलेली प्रकरणे No. of cases Investigated completed	तपासावर शिल्लक असलेल्या गुन्ह्यांची संख्या Total No. of cases still pending Investigated	दारूबंदी प्रकरणे Prohibition cases	दर हजारी प्रमाण Ratio per Thousand	तपास केलेली प्रकरणे No. of cases Investigated completed	तपासावर शिल्लक असलेल्या गुन्ह्यांची संख्या Total No. of cases still pending Investigated
13	14	15	16	17	18	19	20	21	22	23	24
5217	2.65	4196	1021	2357	1.20	953	1404	1636	0.83	1274	362
7524	3.79	5764	1760	2010	1.01	1587	423	2352	1.18	2020	332
9076	4.53	6504	2572	2092	1.02	1428	621	1706	0.85	1207	499
4697	2.10	4546	151	2092	0.93	1552	540	2614	1.17	1558	1056
4918	2.18	4328	590	1968	0.87	1577	391	3396	1.50	2450	946
5188	2.28	4123	1065	1964	0.86	1464	500	3280	1.44	1500	1780
7714	2.74	624	90	2399	0.85	2373	26	3948	1.40	3942	6
7792	2.75	5485	2307	2627	0.93	1831	796	4187	1.48	3519	668
7376	2.58	4802	2574	2108	0.74	1226	882	3427	1.20	2776	651
7167	2.36	4069	3098	4903	1.61	3819	1084	5161	1.70	4159	1002
7560	2.46	5153	2407	3028	0.99	2236	792	5618	1.83	4720	898
7427	2.40	4307	3120	2173	0.70	1304	869	4441	1.43	3354	1087
3002	2.28	1849	1153	1119	0.85	708	411	1829	1.39	1414	415
5690	4.27	3630	2060	1197	0.90	659	538	1944	1.46	1431	513
4482	3.34	1912	2570	953	0.71	430	523	1715	1.28	1034	681
4645	1.90	3652	993	947	0.39	858	89	1905	0.78	1723	182
4563	1.85	3572	991	808	0.33	578	230	2058	0.84	1943	115
3917	1.58	2649	1268	497	0.20	165	332	1386	0.56	1165	221
4601	2.12	4600	1	546	0.25	546	00	919	0.42	919	00
6255	2.86	6233	22	691	0.32	689	2	1226	0.56	1226	00
4235	1.92	3655	580	786	0.36	709	77	728	0.33	697	31
4461	1.56	4453	8	2125	0.74	2119	6	2373	0.83	2373	00
5719	1.98	5578	141	1661	0.58	1638	23	2697	0.94	2693	4
4700	1.62	3128	1572	775	0.27	537	238	1138	0.39	835	303
3409	1.88	2392	1017	707	0.39	516	191	865	0.48	730	135
3622	1.97	2798	824	875	0.31	340	235	901	0.49	747	154
3112	1.68	2366	746	614	0.33	443	171	931	0.50	730	201

तक्ता

1	2		3	4	5	6	7	8	9	10	11	12
10	नांदेड	..	3703	2019	898	0.24	341	557	162	0.04	32	130
	Nanded		3738	2020	952	0.25	412	540	261	0.07	124	137
			3770	2021	943	0.25	285	658	180	0.05	71	109
11	लातूर	..	2708	2019	616	0.23	421	195	162	0.06	90	72
	Latur		2733	2020	649	0.24	445	204	230	0.08	129	101
			2757	2021	651	0.24	328	323	166	0.06	37	129
12	परभणी	..	2030	2019	596	0.29	339	257	63	0.03	34	29
	Parbhani		2049	2020	682	0.33	312	370	96	0.05	55	41
			2067	2021	752	0.36	65	687	45	0.02	00	45
13	हिंगोली	..	1301	2019	318	0.24	316	2	86	0.07	82	4
	Hingoli		1313	2020	323	0.25	287	36	129	0.10	120	9
			1325	2021	259	0.20	67	192	74	0.06	17	57
14	कोल्हापूर	..	4242	2019	1015	0.24	1013	2	277	0.07	275	2
	Kolhapur		4282	2020	880	0.21	843	37	318	0.07	305	13
			4320	2021	1156	0.27	239	917	267	0.06	125	142
15	पुणे ग्रामीण	..	4081	2019	2568	0.63	2014	554	616	0.15	502	114
	Pune Rural		4119	2020	2177	0.53	1428	749	822	0.20	446	376
			4155	2021	1764	0.42	21	1743	529	0.13	248	281
16	सांगली	..	3086	2019	1463	0.47	198	1265	263	0.09	148	115
	Sangli		3314	2020	1096	0.35	204	892	316	0.10	225	91
			3142	2021	1256	0.40	700	556	163	0.05	112	51
17	सातारा	..	3277	2019	1218	0.37	695	523	274	0.08	162	112
	Satara		3308	2020	1024	0.31	577	447	452	0.14	310	142
			3337	2021	828	0.25	254	574	286	0.09	110	176
18	सोलापूर ग्रामीण	..	3678	2019	2015	0.55	1342	673	510	0.14	391	119
	Solapur Rural		3713	2020	1742	0.47	1098	644	584	0.16	446	138
			3745	2021	1821	0.49	1232	589	570	0.15	389	181
19	भंडारा	..	1308	2019	449	0.34	222	227	23	0.02	10	13
	Bhandara		1320	2020	519	0.39	313	206	27	0.02	15	12
			1332	2021	345	0.26	154	191	23	0.02	5	18
20	चंद्रपूर	..	2403	2019	764	0.32	386	378	73	0.03	21	52
	Chandrapur		2426	2020	713	0.29	404	309	68	0.03	22	46
			2447	2021	631	0.26	268	363	62	0.03	6	56
21	नागपूर ग्रामीण	..	2317	2019	1111	0.48	653	458	55	0.02	23	32
	Nagpur Rural		2338	2020	1025	0.44	733	292	36	0.02	15	21
			2359	2021	750	0.32	446	302	21	0.01	7	14
22	वर्धा	..	1417	2019	612	0.43	277	335	33	0.02	6	27
	Wardha		1430	2020	572	0.40	335	237	38	0.03	18	20
			1443	2021	433	0.30	177	256	32	0.02	13	19

सन २०२१ चे आकडे ३०-९-२०२१ पर्यंतचे आहेत.
Figures for the year 2021 are upto 30-9-2021.

३--चालू

13	14	15	16	17	18	19	20	21	22	23	24
6674	1.80	4838	1836	1102	0.30	774	328	1562	0.42	1060	502
7514	0.01	5785	1729	1161	0.31	739	422	1795	0.48	1448	347
5649	1.50	3745	1904	1064	0.28	588	479	1590	0.42	1021	569
4677	1.73	3844	833	930	0.34	786	3144	1379	0.51	1170	209
5146	1.88	4198	948	920	0.34	586	334	1551	0.57	1334	217
4423	1.60	3121	1302	953	0.35	626	327	1801	0.65	1406	395
4367	2.15	3220	1147	773	0.38	651	122	951	0.47	894	57
4439	2.17	2633	1806	681	0.33	412	269	1864	0.57	957	207
3443	1.67	580	2863	550	0.27	102	448	1114	0.54	564	550
2945	2.26	2909	36	609	0.47	583	26	1110	0.85	1102	8
2913	2.22	2792	121	461	0.35	438	23	880	0.67	836	44
1827	1.38	1049	778	436	0.33	216	220	786	0.59	333	453
6379	1.50	6336	43	2477	0.58	2460	17	1447	0.34	1447	00
9320	2.18	9106	214	1680	0.39	1044	36	1682	0.39	1676	6
5836	1.35	4494	1342	1253	0.29	541	712	1816	0.42	1452	364
11576	2.84	7287	4289	2344	0.57	2279	65	2057	0.50	1767	290
15320	3.72	12839	2481	1594	0.39	656	938	2426	0.59	1718	708
8386	2.02	3223	5163	1325	0.32	329	996	1875	0.45	963	912
7277	2.36	3557	3720	1259	0.41	784	475	792	0.26	647	145
6603	2.12	3898	2705	885	0.28	611	274	939	0.30	828	111
6123	1.95	4112	2011	839	0.27	482	357	829	0.26	692	137
6705	2.05	4197	2508	1852	0.57	1366	486	1365	0.42	1195	170
7408	2.24	5205	2203	1569	0.47	1138	431	1197	0.36	1050	147
5616	1.68	2788	2828	1431	0.43	1056	375	1100	0.33	922	178
9558	2.60	8291	1267	2895	0.79	2157	738	3069	0.83	2746	322
8110	2.18	6952	1858	4102	1.10	3492	610	3250	0.88	2907	343
7323	1.96	6180	1143	2870	0.77	2461	409	3339	0.89	3015	324
3060	2.34	2336	724	640	0.49	415	225	1576	1.20	1172	404
2727	2.07	2029	698	542	0.41	345	197	1546	1.17	1128	418
2001	1.50	1335	666	355	0.27	204	151	1358	1.02	841	517
7124	2.96	5424	1700	1994	0.83	1605	389	7258	3.02	4464	2794
5614	2.33	4299	1342	1188	0.49	909	279	689	2.76	4525	2164
5196	2.12	3394	1802	892	0.36	497	395	3834	1.57	1873	1961
8825	3.81	7352	1473	2315	1.00	1749	566	3277	1.41	2424	853
5682	2.43	4317	1365	1590	0.68	1023	567	3509	1.50	2921	588
3947	1.67	3073	874	864	0.37	395	469	2685	1.14	1979	706
4619	3.26	3017	1602	1121	0.79	672	449	5754	4.06	3727	2027
4862	3.40	3923	939	985	0.69	341	644	5042	3.53	2318	2724
4352	3.02	3322	1030	1026	0.71	445	581	4371	3.03	1555	2816

तक्ता

1	2		3	4	5	6	7	8	9	10	11	12
23	गोंदिया	..	1447	2019	343	0.24	100	243	19	0.01	9	10
	Gondia		1461	2020	306	0.21	258	48	6	0.00	3	3
			1473	2021	301	0.20	226	75	13	0.01	4	9
24	गडचिरोली	..	1175	2019	138	0.12	51	87	5	0.00	4	1
	Gadchiroli		1186	2020	193	0.16	75	118	14	0.01	12	2
			1197	2021	196	0.16	90	106	5	0.00	3	2
25	अहमदनगर	..	4942	2019	2938	0.59	2938	00	664	0.13	664	0
	Ahmednagar		4988	2020	2128	0.43	2026	102	862	0.17	735	127
			5032	2021	2248	0.45	1656	592	608	0.12	308	300
26	धुळे	..	2266	2019	662	0.29	366	296	174	0.08	78	96
	Dhule		2287	2020	529	0.23	253	276	184	0.08	106	78
			2308	2021	431	0.19	145	286	130	0.06	53	77
27	जळगाव	..	4650	2019	1249	0.27	630	619	291	0.06	138	153
	Jalgaon		4693	2020	1412	0.30	818	594	361	0.08	234	127
			4735	2021	1384	0.29	623	761	306	0.06	141	165
28	नाशिक (ग्रा.)	..	4901	2019	1154	0.24	449	705	330	0.07	96	234
	Nasik (R.)		4947	2020	967	0.20	399	568	494	0.10	215	279
			4990	2021	846	0.17	230	616	330	0.07	100	230
29	नंदूरबार	..	1831	2019	334	0.18	187	147	58	0.03	17	41
	Nandurbar		1848	2020	311	0.17	186	125	83	0.04	52	31
			1864	2021	258	0.14	92	166	62	0.03	36	26
30	रायगड	..	1932	2019	489	0.25	488	1	104	0.05	103	1
	Raigad		1950	2020	388	0.20	387	1	40	0.02	39	1
			1967	2021	279	0.14	165	114	53	0.03	27	26
31	रत्नागिरी	..	1604	2019	356	0.22	160	196	57	0.04	24	33
	Ratnagiri		1619	2020	233	0.14	141	92	99	0.06	76	23
			1633	2021	171	0.10	106	65	60	0.04	42	18
32	सिंधुदूर्ग	..	844	2019	226	0.27	164	62	27	0.03	23	4
	Sindhudurg		852	2020	106	0.12	67	39	41	0.05	32	9
			859	2021	101	0.12	47	54	30	0.02	21	9
33	ठाणे (ग्रा.)	..	2467	2019	885	0.36	706	179	219	0.09	118	101
	Thane (R.)		841	2020	280	0.33	183	97	195	0.23	115	80
			848	2021	348	0.41	300	48	102	0.12	70	32
34	पालघर	..	3253	2019	1356	0.42	1355	1	235	0.07	235	0
	Palghar		2780	2020	233	0.08	227	6	92	0.03	91	1
			2805	2021	261	0.09	214	47	42	0.01	38	4
35	पुणे लोहमार्ग	..	0	2019	2179	0.00	2170	9	4	0.00	4	0
	Pune Rlys.		0	2020	816	0.00	802	14	0	0.00	0	0
			0	2021	248	0.00	135	113	0	0.00	0	0

सन २०२१ चे आकडे ३०-९-२०२१ पर्यंतचे आहेत.
Figures for the year 2021 are upto 30-9-2021.

३--चालू

13	14	15	16	17	18	19	20	21	22	23	24
2802	1.94	2622	180	884	0.61	755	129	1848	1.28	1548	300
2190	1.50	1717	473	670	0.46	450	220	2322	1.59	1676	646
2121	1.44	368	1753	522	0.35	286	236	2650	1.80	1278	1372
1268	1.08	447	821	229	0.19	112	117	1690	1.44	1001	689
1425	1.20	539	886	243	0.20	125	118	2149	1.81	1469	680
1173	0.98	432	741	229	0.19	49	180	2071	1.73	688	1383
12543	2.54	12543	00	4133	0.84	3988	145	3519	0.71	3519	00
38689	7.76	28123	566	2522	0.51	2333	189	2596	0.52	2440	156
9936	1.97	6414	3522	1366	0.27	517	849	2774	0.55	2119	655
4283	1.89	3305	987	1145	0.51	752	393	1147	0.51	833	314
3537	1.55	2622	915	1174	0.51	655	519	1317	0.58	1089	228
2360	1.02	1444	916	1250	0.54	617	633	1164	0.50	821	343
6286	1.35	3446	2840	2444	0.53	1352	1092	2851	0.61	1053	1798
9354	1.99	6375	2979	1940	0.41	355	1585	2526	0.54	1452	1074
5561	1.17	2518	3043	1984	0.42	674	1310	2390	0.50	641	1749
7875	1.61	5426	2449	1559	0.32	1048	511	2089	0.43	1525	564
21268	4.30	15212	6056	1221	0.25	539	682	1691	0.34	1400	291
18728	3.75	1225	6503	1284	0.26	304	980	2057	0.41	1291	766
2301	1.26	1854	447	652	0.36	498	154	1194	0.65	957	237
7134	3.86	6510	624	819	0.44	685	134	1283	0.69	1133	150
1490	2.25	3766	424	950	0.51	704	246	1302	0.70	879	423
2697	1.40	2693	4	230	0.12	225	5	258	0.13	256	2
2160	1.11	2138	22	273	0.14	269	4	226	0.12	226	00
2722	1.38	2336	386	298	0.15	246	52	358	0.18	229	129
1917	1.20	1377	540	234	0.15	127	107	422	0.26	255	167
1491	0.92	1159	332	183	0.11	84	99	448	0.28	189	259
293	1.53	2195	298	202	0.12	122	80	678	0.42	212	446
1197	1.42	1006	191	165	0.20	122	43	540	0.64	377	163
999	1.17	756	243	516	0.61	450	66	392	0.46	236	156
1284	1.49	1094	190	164	0.19	107	57	368	0.43	204	164
4354	1.76	3603	751	690	2.28	197	493	1047	0.42	314	733
2185	2.60	1635	550	273	0.32	209	64	563	0.67	322	241
2020	2.38	1752	268	230	0.27	154	76	763	0.90	664	99
6678	2.05	6652	26	934	0.29	927	7	714	0.22	714	00
1914	0.69	1876	38	605	0.22	564	41	221	0.08	221	00
1633	0.58	1503	130	337	0.12	299	38	232	0.08	219	13
2282	0.00	2279	3	94	0.00	94	00	0	0.00	0	0
850	0.00	849	1	18	0.00	18	00	0	0.00	0	0
276	0.00	266	10	44	0.00	42	2	0	0.00	0	0

तक्ता

1	2	3	4	5	6	7	8	9	10	11	12
36	नागपूर लोहमार्ग ..	0	2019	3024	0.00	3024	0	0	0.00	0	0
	Nagpur Rlys.	0	2020	618	0.00	618	0	0	0.00	0	0
		0	2021	453	0.00	227	226	0	0.00	0	0
37	मुंबई लोहमार्ग ..	0	2019	31586	0.00	31586	0	9	0.00	9	0
	Mumbai Rlys.	0	2020	7482	0.00	7482	0	2	0.00	2	0
		0	2021	3650	0.00	2399	1251	1	0.00	1	0
38	औरंगाबाद लोहमार्ग..	0	2019	4742	0.00	3257	1485	1	0.00	1	0
	Aurangabad Rlys.	0	2020	1371	0.00	1233	138	2	0.00	1	1
		0	2021	1117	0.00	538	579	0	0.00	0	0
39	नागपूर शहर ..	2783	2019	2406	0.86	1204	1202	78	0.03	19	59
	Nagpur City	2809	2020	2067	0.74	954	1113	103	0.04	23	80
		2834	2021	1959	0.69	634	1325	95	0.03	12	83
40	पुणे शहर ..	4121	2019	3044	0.74	2785	259	153	0.04	143	10
	Pune City	4159	2020	1563	0.38	1364	199	146	0.04	94	52
		4196	2021	1638	0.39	866	772	163	0.04	111	52
41	ठाणे शहर ..	5236	2019	2693	0.51	615	2078	196	0.04	186	10
	Thane City	5284	2020	2265	0.43	1315	950	161	0.03	64	97
		5331	2021	2194	0.41	817	1377	153	0.03	14	139
42	मुंबई शहर ..	12997	2019	8582	0.66	3165	5417	361	0.03	92	269
	Mumbai City	13118	2020	6234	0.48	1560	4674	309	0.02	46	263
		13233	2021	5748	0.43	1099	4649	232	0.02	13	219
43	नाशिक शहर ..	1792	2019	979	0.55	396	583	80	0.04	9	71
	Nashik City	1809	2020	654	0.36	287	367	68	0.04	14	54
		1824	2021	499	0.27	120	379	46	0.03	17	29
44	औरंगाबाद शहर ..	1649	2019	1485	0.90	233	1252	91	0.06	9	82
	Aurangabad City	1664	2020	1099	0.66	247	852	88	0.05	35	53
		1679	2021	1046	0.62	178	868	77	0.05	42	35
45	सोलापूर शहर ..	1058	2019	492	0.47	492	0	102	0.10	102	0
	Solapur City	1068	2020	502	0.47	406	96	220	0.11	66	54
		1077	2021	411	0.38	73	338	90	0.08	70	20
46	नवी मुंबई शहर ..	2199	2019	1624	0.74	1024	600	98	0.04	57	41
	Navi Mumbai City	222	2020	1298	0.58	485	813	84	0.04	21	63
		2239	2021	1204	0.54	374	830	86	0.04	26	60
47	अमरावती शहर ..	883	2019	873	0.99	301	572	9	0.01	8	1
	Amravati City	891	2020	844	0.95	234	610	10	0.01	9	1
		899	2021	640	0.71	535	105	80	0.02	14	4
48	पिंपरी-चिंचवड ..	2284	2019	2204	0.96	1943	261	180	0.08	149	31
	शहर	2305	2020	1433	0.62	1190	243	165	0.07	130	35
	Pimpri-Chinchwad (C)	2325	2021	1569	0.67	850	719	138	0.06	69	76
49	मिरा-भाईंदर व्ही.व्ही.	—	2019	—	—	—	—	—	—	—	—
	Mira-Bhayandar V.V.	2153	2020	1243	0.58	960	283	197	0.09	106	91
		2172	2021	1237	0.57	635	602	113	0.05	45	68

सन २०२१ चे आकडे ३०-९-२०२१ पर्यंतचे आहेत.
Figures for the year 2021 are upto 30-9-2021.

३--चालू

13	14	15	16	17	18	19	20	21	22	23	24
3109	0.00	3109	0	37	0.00	37	0	82	0.00	82	0
660	0.00	660	0	13	0.00	13	0	16	0.00	16	0
482	0.00	472	10	34	0.00	23	11	21	0.00	17	4
33806	0.00	33804	2	854	0.00	854	0	10	0.00	10	0
8286	0.00	8284	2	174	0.00	174	0	11	0.00	11	0
4294	0.00	4236	58	20	0.00	13	7	27	0.00	19	8
4962	0.00	4943	19	93	0.00	31	62	12	0.00	12	0
1457	0.00	1447	10	17	0.00	17	0	6	0.00	6	0
1184	0.00	1181	3	247	0.00	230	17	15	0.00	13	2
10555	3.79	7191	3364	3883	1.40	2274	1609	4209	1.51	3254	955
13457	4.79	8435	5022	3007	1.07	1816	1191	2786	0.99	1579	1197
9546	3.37	8031	1515	3044	1.07	1605	1439	3615	1.28	1798	1817
13147	3.19	12419	728	1907	0.46	1350	557	1127	0.27	901	226
32513	7.82	31610	903	2093	0.50	2024	69	1241	0.30	722	519
6880	1.64	6352	528	1799	0.43	603	1196	719	0.17	397	322
12398	2.37	5645	6753	3077	0.59	2418	659	864	0.17	639	225
12509	2.37	9794	2715	1783	0.34	927	856	471	0.09	339	132
9466	1.78	5998	3468	1796	0.34	1085	711	309	0.06	217	92
40684	3.13	17017	23667	18506	1.42	12967	5539	1633	0.13	788	845
50158	3.82	11410	38748	7799	0.59	3609	4190	719	0.05	177	542
54812	4.14	14018	40794	9046	0.68	2830	6216	788	0.06	172	616
6025	3.36	4085	1940	1527	0.85	1054	473	442	0.25	280	162
4641	2.57	2995	1646	1066	0.59	760	306	276	0.15	217	59
2213	1.21	1120	1093	346	0.19	126	220	120	0.07	74	46
5636	3.42	3985	1651	854	0.52	600	254	707	0.43	505	202
6248	3.75	5163	1085	526	0.32	362	164	575	0.35	395	180
6130	3.65	4326	1804	565	0.34	264	301	767	0.46	364	403
3530	3.34	3297	233	845	0.79	564	271	1378	1.30	1378	0
6634	6.21	3098	3536	545	0.59	400	145	1167	1.09	857	310
1730	1.61	1106	624	416	0.39	189	227	1438	1.34	626	812
5720	2.60	4223	1497	874	0.40	541	333	301	0.14	265	36
5584	2.52	3052	2532	547	0.25	201	346	173	0.08	106	67
4828	2.16	2689	2139	641	0.29	275	366	121	0.05	70	51
5035	5.70	3085	1950	943	1.07	375	568	914	1.04	582	332
5195	5.83	2960	2235	868	0.97	299	567	916	1.03	661	255
8351	9.24	3467	4884	730	0.87	62	718	1103	1.23	654	449
11295	4.95	10275	1020	904	0.40	783	121	1311	0.57	1207	104
7131	3.09	6264	867	1018	0.44	735	283	1343	0.58	1133	210
5808	2.50	3952	1856	1662	0.71	892	770	452	0.19	221	231
—	—	—	—	—	—	—	—	—	—	—	—
7020	3.26	5774	1246	1230	0.57	240	990	439	0.20	271	168
5802	2.67	4530	1272	374	0.17	26	348	1243	0.57	880	363

(क) राज्य राखीव पोलीस बल (C) State Reserve Police Force
बंदोबस्तासाठी पाठविलेल्या राखीव पोलीस दलातील कर्मचाऱ्यांची संख्या दर्शविणारा तक्ता
तक्ता - ४ Chart - IV

बल गट Group	2019 बाहेर पाठविलेल्या दिवसांची संख्या No. of days deployed out of H. Q.	2019 बाहेर पाठविलेल्या प्रसंगांची संख्या No. of incidents deployed out of H. Q.	2020 बाहेर पाठविलेल्या दिवसांची संख्या No. of days deployed out of H. Q.	2020 बाहेर पाठविलेल्या प्रसंगांची संख्या No. of incidents deployed out of H. Q.	2021 (Upto 30th September 2021) बाहेर पाठविलेल्या दिवसांची संख्या No. of days deployed out of H. Q.	2021 (Upto 30th September 2021) बाहेर पाठविलेल्या प्रसंगांची संख्या No. of incidents deployed out of H. Q.
1	2	3	4	5	6	7
बल गट १, पुणे Gr. 1, Pune ...	1442	75	1753	49	1565	45
बल गट २, पुणे Gr. 2, Pune ...	1796	78	1709	64	1149	45
बल गट ३, जालना Gr. 3, Jalna ...	1443	70	1222	48	850	38
बल गट ४, नागपूर Gr. 4, Nagpur ...	1941	50	1457	44	1037	27
बल गट ५, दौंड Gr. 5, Daund ...	1251	77	1071	25	1166	50
बल गट ६, धुळे Gr. 6, Dhule ...	1457	89	1415	57	1075	42
बल गट ७, दौंड Gr. 7, Daund ...	1502	55	1547	40	706	41
बल गट ८, मुंबई Gr. 8, Mumbai ...	2270	59	2299	64	1406	61
बल गट ९, अमरावती Gr. 9, Amravati ...	1159	35	1080	34	1049	26
बल गट १०, सोलापूर Gr. 10, Solapur ...	1836	74	1355	60	1053	68
बल गट ११, नवी मुंबई Gr. 11, Navi Mumbai	1995	84	1991	62	1507	47
बल गट १२, हिंगोली G.r. 12, Hingoli ...	1360	58	1118	45	965	53
बल गट १३, गडचिरोली G.r. 13, Gadchiroli	783	56	1087	20	670	29
बल गट १४, भाराब-१, औरंगाबाद Gr.-14, IRB-I, Aurangabad ...	1276	47	1099	40	715	31
बल गट १५, भाराब-२, गोंदिया Gr.-15, IRB-II, Gondia. ...	1441	75	1302	21	868	23
बल गट १६, भाराब-३, कोल्हापूर Gr.-16, IRB-III, Kolhapur. ...	1572	67	998	35	742	38

अपर पोलीस महासंचालक, रा. रा. पो. बल, मुंबई यांच्या अधिपत्याखालील पोलीस उप महानिरीक्षक कार्यालयातील पोलीस अधिकारी / कर्मचारी यांची मंजूर संख्या
Sanction Strength of Personnel in the Office of ADGP, SRPF, Mumbai

घटकाचे नाव	अपर पोलीस महा-संचालक A. D. G. P.	विशेष पोलीस महा-निरीक्षक Spl. I.G. P.	पोलीस उप-महानिरीक्षक D. I. G. P.	पोलीस अधीक्षक S. P.	पोलीस उप-अधीक्षक Dy. S. P.	हत्यारी पोलीस निरीक्षक Armed P. I.	हत्यारी पोलीस उपनिरीक्षक / सहा.उपनिरीक्षक Armed P. S. I./ Asst. P. S. I.	हत्यारी हवालदार Armed Head Constable	हत्यारी पोलीस नाईक / शिपाई P. N. / Constable
	1	2	3	4	5	6	7	8	9
अपर पोलीस महासंचालक, रा. रा. पो. बल, मुंबई. A.D.G.P., SRPF., Mumbai.	01	–	01	–	–	–	–	–	–
पोलीस उप महानिरीक्षक, रा. रा. पो. बल, पुणे. D.I.G.P., SRPF., Pune.	–	–	01	01	04	04	09/07	05	02/12
पोलीस उप महानिरीक्षक, रा. रा. पो. बल, नागपूर. D.I.G.P., SRPF., Nagpur.	–	–	01	–	–	–	01	–	–
एकूण Total ...	**01**	**–**	**03**	**01**	**04**	**04**	**17**	**05**	**14**

अपर पोलीस महासंचालक, रा. रा. पो. बल, मुंबई यांच्या अधिपत्याखालील समादेशक कार्यालयातील पोलीस अधिकारी / कर्मचारी यांची मंजूर संख्या

Sanction Strength of Officers and Men

गट Group		समादेशक Comman-dant	सहायक समादेशक Asstt. Comman-dant	समादेशक सहायक Adjutant	पोलीस उपअधीक्षक, विशेष शाखा Dy. S. P. S. B.	हत्यारी पोलीस निरीक्षक Armed P. I.	हत्यारी पोलीस उपनिरीक्षक Armed P. S. I.	हत्यारी सहा.पोलीस उपनिरीक्षक Armed Asst. P. S. I.	हत्यारी हवालदार/ स.पो.उ.नि. Armed H. C. A.S.I.	हत्यारी पोलीस नाईक Armed P. N.	हत्यारी पोलीस शि./ ना. पो. शि. Armed P.C/ N.P.C.
1		2	3	4	5	6	7	8	9	10	11
बल गट १, पुणे Gr. 1, Pune.	..	01	03	01	01	10	26	97	197	222	633
बल गट २, पुणे Gr. 2, Pune.	..	01	03	01	–	10	23	103	210	243	595
बल गट ३, जालना Gr. 3, Jalna.	..	01	03	01	–	09	19	96	168	234	518
बल गट ४, नागपूर Gr. 4, Nagpur.	..	01	04	01	–	10	23	129	200	258	538
बल गट ५, दौंड Gr. 5, Daund.	..	01	03	01	–	9	22	85	169	222	521
बल गट ६, धुळे Gr. 6, Dhule.	..	01	05	01	–	9	20	87	172	219	449
बल गट ७, दौंड Gr. 7, Daund.	..	01	03	01	–	9	22	96	182	250	493
बल गट ८, मुंबई Gr. 8, Mumbai.	..	01	04	01	–	10	26	130	247	343	494
बल गट ९, अमरावती Gr. 9, Amravati.	..	01	01	01	–	09	19	89	162	208	482
बल गट १०, सोलापूर Gr. 10, Solapur.	..	01	03	01	–	10	25	100	201	241	583
बल गट ११, नवी मुंबई Gr. 11, Navi Mumbai.	..	01	03	01	–	08	20	95	183	182	566
बल गट १२, हिंगोली Gr. 12, Hingoli.	..	01	03	01	–	08	19	79	169	177	494
बल गट १३, गडचिरोली Gr. 13, Gadchiroli	..	01	04	01	–	08	19	51	154	137	537
बल गट १४ (भाराब-१) औरंगाबाद. Gr. 14, Aurangabad.	..	01	03	07	–	07	23	18	160	–	675
बल गट १५, भाराब-२, बिरसी कॅम्प, गोंदिया. Gr. 15, IRB-II, Birsi Camp, Gondia.	..	01	03	07	–	07	23	18	160	–	675
बल गट १६, भाराब-३, कोल्हापूर Gr.-IRB-III, 16 Kolhapur.		01	03	07	–	07	23	18	160	–	675
एकूण **Total**	...	16	51	34	01	140	352	1291	2894	2936	8928

(ड) पोलीस बिनतारी यंत्रणा

Statement Showing Number of
For the Year 2019, Year 2020,
मंजूर / अस्तित्वात असलेल्या शीघ्र लहरी स्थानशील / फिरती स्थानके व त्यांनी हाताळलेली
तक्ता ५

अ. क्र. Sr. No.	जिल्हा District	शीघ लहरीस्थानक HF Stations / Mobile								२०१९			
		मंजूर Sanction				अस्तित्वात Existing				हाताळलेले संदेश / शब्दसंख्या No. of Messages / Words			
		एचएफ HF	स्थानशील Stetic	फिरती Mobile	एकूण Total	एचएफ HF	स्थानशील Stetic	फिरती Mobile	एकूण Total	घेतलेले संदेश Received Message	शब्द Words	दिलेले संदेश Transmit Message	शब्द Words
1	2	3	4	5	6	7	8	9	10	11	12	13	14
1	मुंबई Mumbai ..	10	1	1	12	10	1	1	12	69176	8000973	135303	25048746
2	सार्वजनिक बांधकाम.. विभाग, कार्यालय. Department of Public Work, Office.	0	1	0	1	0	1	0	1	0	0	0	0
3	नवी मुंबई .. Navi Mumbai	1	1	1	3	1	1	1	3	58036	11760544	5705	879840
4	महाराष्ट्र पोलीस प्रबोधिनी, नाशिक. Maharashtra Police Academy, Nashik.	0	1	0	1	0	1	0	1	0	0	0	0
5	कोल्हापूर Kolhapur	1	1	1	3	1	1	1	3	121763	12724971	51195	8587800
6	सांगली Sangli ..	1	1	1	3	1	1	1	3	21281	3209495	15819	2325568
7	सातारा Satara ..	1	1	1	3	1	1	1	3	36101	4886783	3690	320192
8	सोलापूर ग्रामीण व शहर Solapur Rural and City	1	1	2	4	1	1	2	4	20029	3263825	7658	709532
9	पुणे ग्रामीण व शहर.. Pune Rural and City	2	1	2	5	2	1	2	5	37080	6341576	9103	1167474
10	सीएमएस. ॲन्ड .. सीसीओ. CMS. and CCO.	1	0	0	1	1	0	0	1	0	0	0	0
11	ठाणे ग्रामीण व शहर Thane (Rural) and City.	1	1	2	4	1	1	2	4	35661	5471188	32701	5189198
12	पालघर Palghar ..	0	0	1	1	0	0	1	1	—	—	2929	234593
13	रायगड Raigad ..	1	1	1	3	1	1	1	3	20022	3302373	15344	1896474
14	रत्नागिरी Ratnagiri	1	1	1	3	1	1	1	3	82629	9766513	28062	2568289
15	सिंधुदुर्ग Sindhudurg	1	1	1	3	1	1	1	3	13673	2382130	919	51277
16	नाशिक ग्रामीण व शहर Nashik Rural and City	1	2	2	5	1	2	2	5	44786	6025951	38319	4802545

Messages and Groups Handled by
and Year 2021 Upto September

संदेश संख्या / शब्द संख्या आणि फिरत्या स्थानकांची पाखरण दर्शक तक्ता

TABLE V

फिरत्या स्थानकांची पाखरण Deployment of Mobiles							
२०२०				२०२१			
हाताळलेले संदेश/शब्द संख्या Wireless Messages/Words							
घेतलेले संदेश Received Messages	शब्द Words	दिलेले संदेश Transmit Messages	शब्द Words	घेतलेले संदेश Received Messages	शब्द Words	दिलेले संदेश Transmit Messages	शब्द Words
15	16	17	18	19	20	21	22
83072	10357068	161300	29499598	32944	4871709	22766	4753649
0	0	0	0	1953	120940	318	49607
60647	12230069	6790	1057627	8478	1478262	2684	456578
0	0	0	0	0	0	0	0
133002	13777054	58009	9715058	17386	2767048	10680	1944880
24782	3792088	18987	2774257	9765	1353331	7274	1249252
38087	5257411	3963	371996	6926	1171216	742	55434
22330	3633631	7992	759157	7803	1203819	576	59675
39930	6794257	9532	1255983	15947	2561262	3144	528073
0	0	0	0	0	0	0	0
41278	6115815	38844	5406284	12796	1402390	7758	560671
100	20000	3079	259593	—	—	1218	103972
22700	3744209	17038	2146477	8269	1414215	4865	695815
85925	10238879	29181	2729977	19627	2171383	3663	340349
16240	2732341	1588	153420	7365	1155675	1655	138432
50669	6981151	43783	5657654	15896	2491978	5637	1111456

तक्ता ५--चालू

1	2	3	4	5	6	7	8	9	10	11	12	13	14
17	अहमदनगर .. Ahmednagar	1	1	1	3	1	1	1	3	72907	3382568	71171	678555
18	धुळे .. Dhule	1	1	1	3	1	1	1	3	17093	2834502	6189	483821
19	जळगाव .. Jalgaon	1	1	1	3	1	1	1	3	16280	2847265	5115	355584
20	नंदुरबार .. Nandurbar	1	1	1	3	1	1	1	3	19692	2853323	5864	506047
21	मालेगाव .. Malegaon	1	1	1	3	1	1	1	3	2031	305818	394	19327
22	नांदेड .. Nanded	1	1	1	3	1	1	1	3	24103	3874912	22142	3419417
23	लातूर .. Latur	1	1	1	3	1	1	1	3	14668	2699535	7987	691359
24	हिंगोली .. Hingoli	1	1	1	3	1	1	1	3	26118	4946651	1707	208926
25	परभणी .. Parbhani	1	1	1	3	1	1	1	3	26825	3850254	6349	657251
26	औरंगाबाद शहर व ग्रामीण Aurangabad City and Rural	1	2	2	5	1	2	2	5	68910	5279282	72222	5447223
27	उस्मानाबाद .. Osmanabad	1	1	1	3	1	1	1	3	19636	2457240	8030	313013
28	बीड .. Beed	1	1	1	3	1	1	1	3	29059	3399847	15638	1241298
29	जालना .. Jalna / Monitoring	2	1	1	4	2	1	1	4	15881	2578243	10006	884716
30	अमरावती शहर व ग्रामीण Amravati City and Rural	1	1	2	4	1	1	2	4	71483	6792454	72243	7996644
31	वाशिम .. Washim	1	1	1	3	1	1	1	3	25786	3302638	14970	1100482
32	अकोला .. Akola	1	1	1	3	1	1	1	3	66399	7283386	18622	1726206
33	बुलढाणा .. Buldhana	1	1	1	3	1	1	1	3	84967	10269216	41363	3756495
34	यवतमाळ .. Yavatmal	1	1	1	3	1	1	1	3	70179	8331145	33401	2887511
35	नागपूर ग्रामीण व शहर Nagpur Rural and City	1	1	2	4	1	1	2	4	53763	7037471	43900	5178722
36	भंडारा .. Bhandara	1	1	1	3	1	1	1	3	16497	2606214	5542	490093
37	चंद्रपूर .. Chandrapur	1	1	1	3	1	1	1	3	56851	5946318	36839	2767859

TABLE V–*contd.*

15	16	17	18	19	20	21	22
74777	3709953	72849	780138	14200	1225774	3182	111064
19214	3175401	7355	608264	6915	1068951	1631	145994
18762	3191495	6028	522960	7011	1122252	6301	649503
23025	3247364	7027	604758	10074	1279820	2535	229943
2334	363889	567	45402	806	74959	129	6880
30004	4743627	28290	4134113	9406	1241346	3840	350887
17347	3101953	10063	924939	7925	1290959	5107	416382
27414	5221482	2178	263581	5893	1453367	1321	168872
31362	4460406	7385	773425	15597	1961945	3337	381595
75062	6141677	77724	6252658	16573	2761667	6560	695909
23330	2838999	9840	414097	364799	1345595	1364140	583400
31809	3777392	17200	1416918	9530	1112425	4052	430989
19939	2999483	13798	1186381	8805	1338145	6328	537929
78545	7807976	82242	8954907	12572	1033723	14691	1271502
27998	3650564	16212	1198963	7652	1258633	3625	260417
69457	7701439	19782	1830109	9946	1300455	3938	353083
90003	10813763	45379	4039081	13271	2199520	7750	630634
73880	8831740	35881	3183984	10689	1436608	5562	563890
60173	7754426	50292	6028185	11285	1589633	8378	1037016
19947	3063529	6870	630362	8797	1221985	3019	297411
69144	6707168	41026	28274075	13387	2035991	5083	511487

तक्ता ५--चालू

1	2	3	4	5	6	7	8	9	10	11	12	13	14
38	गडचिरोली .. Gadchiroli	1	1	1	3	1	1	1	3	153763	8750497	99036	4399162
39	वर्धा .. Wardha	1	1	1	3	1	1	1	3	52973	5919097	18280	1478093
40	गोंदिया .. Gondiya	2	1	1	4	2	1	1	4	14943	2572237	3071	252262
41	अहेरी .. Aheri	1	1	1	3	1	1	1	3	15905	1527144	13113	845927
42	देओरी .. Deori	1	1	1	3	1	1	1	3	109	13115	55	3356
43	के.डी.व्ही.एस. स्टेशन KDVS Stations	1	0	1	2	1	0	1	2	4512	458316	2866	270785
44	पी.डब्ल्यू.डी. स्टेशन P. W. D. Stations	5	0	1	6	5	0	1	6	798	126352	385	62689
45	रा.रा.पो.बल गट १ .. S.R.P.F. Gr. I	1	1	0	2	1	1	0	2	2643	362430	1123	180237
46	रा.रा.पो.बल गट क्र. ३ S.R.P.F. Gr. III	1	1	0	2	1	1	0	2	238	28892	429	46225
47	रा.रा.पो.बल गटक्र. ४ S.R.P.F. Gr. IV	1	1	0	2	1	1	0	2	1703	241003	81	191348
48	रा.रा.पो.बल गट क्र. ५ S.R.PF. Gr. V,	1	0	0	1	1	0	0	1	403	42611	1048	98771
49	रा.रा.पो.बल गट क्र. ६ S.R.P.F. Gr. VI	1	1	0	2	1	1	0	2	220	27156	451	70233
50	रा.रा.पो.बल गटक्र. ७ S.R.P.F. Gr. VII	0	1	0	1	0	1	0	1	0	0	0	0
51	रा.रा.पो.बल गट क्र. ८ S.R.P.F. Gr. VIII	1	1	0	2	1	1	0	2	4397	644265	708	94034
52	रा.रा.पो.बल गट क्र. ९ S.R.P.F. Gr. IX,	1	1	0	2	1	1	0	2	242	28981	454	55920
53	रा.रा.पो.बल गट क्र.१० S.R.P.F. Gr. X,	1	1	0	2	1	1	0	2	369	31656	454	52528
54	रा.रा.पो.बल,गटक्र.११, नवी मुंबई. S.R.P.F., Gr. XI, Navi Mumbai	1	1	0	2	1	1	0	2	795	136468	422	62869
55	रा.रा.पो.बल, गट क्र. १२, हिंगोली. S.R.P.F., Gr. XII, Hingoli	1	1	0	2	1	1	0	2	256	30243	414	53802
56	रेल्वे, पुणे व नागपूर.. Railway, Pune and Nagpur.	19	0	0	19	19	0	0	19	11822	1190391	4796	429367
57	एच.एस.पी. H.S.P.	0	0	1	1	0	0	1	1	503	73219	397	77395
	एकूण ..	86	52	49	187	86	52	49	187	1625959	192218677	994024	103317080

(सन २०२१ चे आकडे ३०-९-२०२१ पर्यंतचे आहेत).

(Figures for the year 2021 are upto 30-9-2021).

TABLE V–*contd.*

15	16	17	18	19	20	21	22
187655	9777104	114422	5100031	24103	2337416	8093	826306
55256	6269231	19316	1568157	7388	1114756	7506	354110
18441	3011850	4005	364784	12722	2028840	2471	291777
20465	1940083	17020	1179422	15049	1267161	10574	892529
209	33115	205	28356	71	6242	14	1017
5443	561920	3687	350726	2205	259525	1365	124306
1058	177232	632	107041	530	104505	261	51866
3240	441258	1480	231124	1900	217132	529	79313
358	54345	657	80676	12	1896	49	6340
1921	279305	241	217118	1679	188491	473	67944
637	77615	1435	149790	29	4457	95	10715
334	51983	670	105749	230	40835	280	44352
0	0	0	0	233	39863	524	47601
5255	771989	1031	141237	3185	384100	422	56906
354	54540	659	90065	131	19389	149	18873
529	58927	714	90531	235	37505	286	33722
967	167449	673	104112	254	49057	285	42373
368	54726	627	86865	1297	245188	324	36281
12645	1267184	5458	484706	4921	487261	2134	137034
618	95846	551	102825	42	7035	98	17209
1818041	214123401	1131557	144437696	806504	62357635	1569421	24823204

राज्यातील मंजूर व अस्तित्वात असलेली अतिशीघ्र (VHF) क्षिप्रता जोड्या, स्थिर स्थानके व फिरती स्थानके संख्यादर्शक तक्ता दि. ३०-०९-२०२१ पर्यंत तक्ता क्र. ६

अ. क्र.	जिल्हा / युनिट		मंजूर (VHF) स्थानके			अस्तित्वात (VHF) स्थानके			शेरा
			क्षिप्रता जोड्या	स्थिर स्थानके	फिरती स्थानके	क्षिप्रता जोड्या	स्थिर स्थानके	फिरती स्थानके	
1	2		3	4	5	6	7	8	9
1	मुंबई शहर	..	33	167	7444	33	631	3500	
2	ठाणे शहर	..	13	151	1345	13	78	674	
3	नवी मुंबई	..	3	27	34	3	215	394	
4	मुंबई लोहमार्ग	..	3	57	323	3	132	246	
5	ठाणे ग्रामीण	..	3	91	198	3	27	55	
6	रत्नागिरी	..	4	61	144	4	59	123	
7	रायगड	..	3	56	758	3	72	191	
8	सिंधुदुर्ग	..	4	49	206	4	77	103	
9	पालघर	..	0	0	0	0	54	61	
10	कोल्हापूर	..	6	51	565	6	72	299	
11	सांगली	..	5	37	161	5	80	268	
12	सातारा (के.डी.इ.एस. सह.)	..	4	66	471	4	176	247	
13	सोलापूर शहर	..	2	9	87	2	36	295	
14	सोलापूर ग्रामीण	..	3	37	376	3	42	127	
15	पुणे शहर	..	8	104	1532	8	109	755	
16	पुणे ग्रामीण	..	3	49	215	3	73	209	
17	पुणे लोहमार्ग	..	4	13	0	4	18	40	
18	नाशिक शहर	..	2	12	113	2	42	222	
19	नाशिक ग्रामीण	..	3	61	591	3	123	177	
20	अहमदनगर	..	3	54	249	3	76	233	
21	जळगाव	..	4	50	278	4	69	121	
22	धुळे	..	3	53	475	3	53	112	
23	नंदुरबार	..	2	19	72	2	39	134	
24	औरंगाबाद शहर	..	3	22	130	3	51	277	
25	औरंगाबाद ग्रामीण	..	2	29	166	2	48	67	
26	जालना	..	4	28	475	4	46	98	
27	बीड	..	3	44	497	3	73	154	
28	उस्मानाबाद	..	3	26	154	3	53	127	
29	नांदेड	..	14	126	600	14	74	217	
30	परभणी	..	9	68	287	9	34	109	
31	हिंगोली	..	5	39	114	5	35	95	
32	लातूर	..	9	110	416	9	43	143	

तक्ता ६--चालू **TABLE VI**–*contd.*

1	2		3	4	5	6	7	8	9
33	अमरावती शहर	..	2	16	79	2	28	180	
34	अमरावती ग्रामीण	..	3	37	87	3	58	161	
35	अकोला	..	2	29	84	2	39	266	
36	वाशिम	..	3	20	69	3	41	85	
37	बुलढाणा	..	4	38	83	4	46	128	
38	यवतमाळ	..	3	38	104	3	52	156	
39	नागपूर शहर	..	8	98	1224	8	120	988	
40	नागपूर ग्रामीण	..	3	50	434	3	81	196	
41	वर्धा	..	4	35	364	4	56	201	
42	चंद्रपूर	..	3	50	380	3	66	227	
43	गडचिरोली	..	4	81	1853	4	102	938	
44	भंडारा	..	2	27	304	2	44	360	
45	गोंदिया	..	3	68	452	3	100	234	
46	पिंपरी-चिंचवड	..	0	0	0	0	54	283	
47	मिरा भाईंदर वसई विरार	..	0	0	0	0	104	175	
48	रा. रा. पो. बल, गट क्र. १, पुणे	..	—	—	—	—	8	28	
49	रा. रा. पो. बल, गट क्र. २, पुणे	..	—	—	—	—	5	9	
50	रा. रा. पो. बल, गट क्र. ३, जालना	..	—	—	—	—	4	46	
51	रा. रा. पो. बल, गट क्र. ४, नागपूर	..	—	—	—	—	19	25	
52	रा. रा. पो. बल, गट क्र. ५, दौंड	..	—	—	—	—	2	6	
53	रा. रा. पो. बल, गट क्र. ६, धुळे	..	—	—	—	—	0	6	
54	रा. रा. पो. बल, गट क्र. ७, दौंड	..	—	—	—	—	6	8	
55	रा. रा. पो. बल, गट क्र. ८, मुंबई	..	—	—	—	—	8	15	
56	रा. रा. पो. बल, गट क्र. ९, अमरावती	..	—	—	—	—	0	1	
57	रा.रा.पो. बल, गट क्र. १०, सोलापूर	..	—	—	—	—	1	16	
58	रा.रा.पो. बल, गट क्र. ११, नवी मुंबई	..	—	—	—	—	4	6	
59	रा. रा. पो. बल, गट क्र. १२, हिंगोली	..	—	—	—	—	14	24	
60	एस. डी. आर. एफ. धुळे	..	1	2	37	1	1	4	
61	एस. डी. आर. एफ. नागपूर	..	1	2	37	1	2	16	
62	महामार्ग पोलीस	..	6	90	183	6	68	232	
63	पुणे लोहमार्ग	..	4	13	0	4	12	0	
64	उपग्रह स्थानक	..	0	52	0	0	52	0	
	एकूण	..	**226**	**2512**	**24250**	**226**	**4007**	**14893**	

टीप--१. सदर तक्त्यामध्ये दर्शविलेल्या वॉकीटॉकी संच संख्यांचा फिरत्या स्थानकांमध्ये समावेश करण्यात आलेला आहे. उपग्रह स्थानक हे (V-Sat) अ.पो.म.सं. व संचालक, पो. बि. सं., पुणे यांचे कार्यालयीन जा. क्रमांक VSAT/Shutdown/2021/244 अन्वये दिनांक २ ऑगस्ट २०२१ पासून बंद करण्यात आले आहे.

अस्तित्वात असलेल्या शीघ्र लहरी व अतिशीघ्र लहरी / व्यतिरिक्त स्थानकाव्यतिरिक्त तथा विविध आकस्मिक निकडीचे प्रसंग, अतिमहत्त्वाच्या व्यक्तींचे दौरे, पूरनियंत्रण, जत्रा, उत्सव, दंगली इत्यादी प्रसंगी तात्पुरत्या बिनतारी स्थानकांची उभारणी करण्यात आलेल्या प्रसंगांची संख्या दर्शविणारा तक्ता.

तक्ता ७ TABLE VII

अ. क्र. Sr. No.	तात्पुरती बिनतारी स्थानके कोणत्या प्रसंगाकरिता वापरण्यात आली Temporarily W/L Stations Install		प्रसंग संख्या Occassion	शीघ्र लहरी H/F	अतिशीघ्र लहरी VHF	एकूण Total	कालावधी Period
1	2		3	4	5	6	7
1	गणपती उत्सव	2019	01	–	3463	3463	11 दिवस
		2020	01	–	1858	1858	11 दिवस
		2021	01	–	914	914	11 दिवस
2	पूरनियंत्रण	2019	03	–	136	136	4 महिने
		2020	01	–	18	18	4 महिने
		2021	02	–	95	95	4 महिने
3	वार्षिक जत्रा/सण/उत्सव/पालखी/ईद/	2019	31	–	1550	1550	प्रासंगिक 1 ते 2 दिवस
	उरूस इत्यादी.	2020	09	–	524	524	प्रासंगिक 1 ते 2 दिवस
		2021	03	–	100	100	प्रासंगिक 1 ते 2 दिवस
4	अतिमहत्त्वाचे व महत्त्वाचे व्यक्तींचे	2019	53	–	2298	2298	प्रासंगिक 1 ते 2 दिवस
	दौऱ्याचे वेळी पंतप्रधान/राष्ट्रपती/	2020	05	–	355	355	प्रासंगिक 1 ते 2 दिवस
	मुख्यमंत्री/केंद्रीय मंत्री इत्यादी.	2021	03	–	90	95	प्रासंगिक 1 ते 2 दिवस
5	नागपूर विधानसभा अधिवेशन	2019	01	–	1050	1050	25 दिवस
		2020	–	–	–	–	–
		2021	–	–	–	–	–
6	आकस्मिक निकडीच्या बंदोबस्त कामी	2019	10	–	1649	1649	प्रासंगिक 1 ते 2 दिवस
		2020	10	–	395	395	प्रासंगिक 1 ते 2 दिवस
		2021	03	–	65	65	प्रासंगिक 1 ते 2 दिवस
7	जयंती (शिवजयंती / आंबेडकर)	2019	02	–	49	49	प्रासंगिक 1 ते 2 दिवस
		2020	06	–	315	315	प्रासंगिक 1 ते 2 दिवस
		2021	01	–	30	30	प्रासंगिक 1 ते 2 दिवस
8	वरील व्यतिरिक्त बिनतारी व्यवस्था	2019	04	–	116	116	प्रासंगिक 3 ते 4 दिवस
		2020	06	–	133	133	प्रासंगिक 3 ते 4 दिवस
		2021	03	–	75	75	प्रासंगिक 3 ते 4 दिवस
9	ग्रामपंचायत निवडणूक	2019	–	–	–	–	–
		2020	02	–	530	530	प्रासंगिक 4 ते 5 दिवस
		2021	01	–	2808	2808	प्रासंगिक 4 ते 5 दिवस
10	नगरपालिका/महानगरपालिका/	2019	–	–	–	–	–
	नगरपंचायत निवडणूक.	2020	01	–	25	–	प्रासंगिक 4 ते 5 दिवस
		2021	–	–	–	–	–

तक्ता ७ TABLE VII

अ. क्र. Sr. No.	तात्पुरती बिनतारी स्थानके कोणत्या प्रसंगाकरिता वापरण्यात आली Temporarily W/L Stations Install		प्रसंग संख्या Occassion	शीघ्र लहरी H/F	अतिशीघ्र लहरी VHF	एकूण Total	कालावधी Period
1	2		3	4	5	6	7
11	जिल्हा परिषद निवडणूक	2019	03	–	905	905	प्रासंगिक 4 ते 5 दिवस
		2020	–	–	–	–	–
		2021	–	–	–	–	–
12	लोकसभा निवडणूक/पोट-निवडणूक	2019	04	–	2734	2734	15 दिवस
		2020	–	–	–	–	–
		2021	–	–	–	–	–
13	विधानसभा/विधानपरिषद निवडणूक/ पोट-निवडणूक	2019	01	–	13613	13613	10 दिवस
		2020	–	–	–	–	–
		2021	02	–	67	67	10 दिवस
14	६ डिसेंबर	2019	–	–	–	–	–
		2020	–	–	–	–	–
		2021	–	–	–	–	–
15	बाहेरील राज्यामधील निवडणूक बंदोबस्त	2019	01	–	400	400	–
		2020	04	–	3050	3050	–
		2021	01	–	1000	1000	–

सन २०२१ चे आकडे ३०-९-२०२१ पर्यंतचे आहेत.
Figures for the year 2021 are upto 30-9-2021.

प्रशिक्षण

पोलीस बिनतारी प्रशिक्षण केंद्र, पुणे येथे पोलीस बिनतारी संदेश विभागामधील नवप्रविष्ट पोलीस अधीक्षक (अभि.), पोलीस उप-अधीक्षक (अभि.), व पोलीस शिपाई (कर्मशाळा मदतनीस) यांना मूलभूत प्रशिक्षण व सेवा अंतर्गत अधिकारी व कर्मचारी यांना आधुनिक यंत्रणा, भविष्यकालीन दळणवळण यंत्रणा,

तक्ता ८

अ. क्र. Sr. No.	सत्राचे नाव Name of the Course		सत्राचा कालावधी Duration of the Course	दाखल केलेले No. of admitted		
				2019	2020	2021
1	2		3	4	5	6
1	पोलीस अधीक्षक बि. सं. अभि.	..	४ महिने	निरंक	निरंक	निरंक
2	पोलीस उप-अधीक्षक बि. सं. अभि. (मुलभूत पाठ्यक्रम)	..	६ महिने	निरंक	निरंक	निरंक
3	पोलीस उप-निरीक्षक बि. सं. अभि. (मुलभूत पाठ्यक्रम)	..	६ महिने	निरंक	निरंक	निरंक
4	रेडिओ यांत्रिकी (मूलभूत पाठ्यक्रम)	..	१ वर्ष	निरंक	निरंक	निरंक
5	बिनतारी यंत्रचालक (मूलभूत पाठ्यक्रम)	..	१ वर्ष	निरंक	निरंक	निरंक
6	वीजतंत्री (मूलभूत पाठ्यक्रम)	..	१ वर्ष	निरंक	निरंक	निरंक
7	कर्मशाळा मदतनीस (मूलभूत पाठ्यक्रम)	..	९ महिने	निरंक	निरंक	निरंक
	टीप :- १) अनुक्रमांक ०१ ते ०३ या पदांच्या अधिकाऱ्यांची भरती झाल्यानंतर मुलभूत प्रशिक्षण दिले जाते.					
	२) अनुक्रमांक ०४ ते ०७ या पदांच्या प्रशिक्षणार्थींची संख्या ही प्रशिक्षण केंद्राचे क्षमतेपेक्षा जास्त असलेने त्यांचे प्रशिक्षण एकूण ०३					
8	रेडिओ यांत्रिकी मूलभूत पाठ्यक्रम फेज I *	..	१२ आठवडे	निरंक	निरंक	निरंक
9	बिनतारी यंत्रचालक मूलभूत पाठ्यक्रम फेज I *	..	१२ आठवडे	निरंक	निरंक	निरंक
10	वीजतंत्री मूलभूत पाठ्यक्रम फेज I *	..	१२ आठवडे	निरंक	निरंक	निरंक
11	कर्मशाळा मदतनीस मूलभूत पाठ्यक्रम फेज I *	..	१२ आठवडे	निरंक	निरंक	निरंक
12	रेडिओ यांत्रिकी मूलभूत पाठ्यक्रम फेज II *	..	२० आठवडे	०४	०२	निरंक
13	बिनतारी यंत्रचालक मूलभूत पाठ्यक्रम फेज II *	..	२० आठवडे	२२८	निरंक	निरंक
14	वीजतंत्री मूलभूत पाठ्यक्रम फेज II *	..	२० आठवडे	निरंक	०१	०१
15	कर्मशाळा मदतनीस मूलभूत पाठ्यक्रम फेज II *	..	२० आठवडे	००	निरंक	निरंक
16	रेडिओ यांत्रिकी मुलभूत पाठ्यक्रम फेज III *	..	२० आठवडे	८०	८१	०२
17	बिनतारी यंत्रचालक मुलभूत पाठ्यक्रम फेज III *	..	२० आठवडे	७५	१३९	६०
18	कर्मशाळा मदतनीस मुलभूत पाठ्यक्रम फेज III *	..	०६ आठवडा	निरंक	४२	निरंक
19	विजतंत्री मुलभूत पाठ्यक्रम फेज III *	..	२० आठवडे	निरंक	निरंक	४६
20	रेडीओ यांत्रिकी उजळणी पाठ्यक्रम (Refresher Theory)	..	०२ आठवडे	निरंक	निरंक	निरंक
21	यंत्रचालक उजळणी पाठ्यक्रम (Refresher Course)	..	०२ आठवडे	निरंक	निरंक	निरंक
22	कर्मशाळा मदतनीस उजळणी पाठ्यक्रम (Refresher)	..	०१ आठवडा	निरंक	निरंक	निरंक
23	प्रमुख यंत्रचालक भांडार प्रशिक्षण पाठ्यक्रम	..	०५ दिवस	निरंक	निरंक	निरंक
24	ऑफिसर्स ॲडमिन कोर्स	..	०१ आठवडा	निरंक	निरंक	निरंक
25	डीएमआर रोल्टा प्रशिक्षण कोर्स *	..	१२ दिवस	निरंक	निरंक	निरंक

TRAINING

पोलीस उप-निरीक्षक (अभि.), सहा. पोलीस उप-निरीक्षक (रेडीओ यांत्रिकी), पोलीस हवालदार (बिनतारी यंत्रचालक), पोलीस हवालदार (विजतंत्री) प्रशासकीय कामकाज इत्यादींविषयीचे प्रशिक्षण वेळोवेळी व सातत्याने देण्यात येते. * चिन्ह, नवीन सुरू केलेले / सुधारित केलेले प्रशिक्षण पाठ्यक्रम दर्शविते.

TABLE VIII

उत्तीर्ण झालेले No. of passed			अनुत्तीर्ण अथवा परत केलेले No. of failed and sent back to parent Units		
2019	2020	2021	2019	2020	2021
7	8	9	10	11	12
निरंक	निरंक	निरंक	निरंक	निरंक	निरंक
निरंक	निरंक	निरंक	निरंक	निरंक	निरंक
निरंक	निरंक	निरंक	निरंक	निरंक	निरंक
निरंक	निरंक	निरंक	निरंक	निरंक	निरंक
निरंक	निरंक	निरंक	निरंक	निरंक	निरंक
निरंक	निरंक	निरंक	निरंक	निरंक	निरंक
निरंक	निरंक	निरंक	निरंक	निरंक	निरंक

फेजमध्ये विभागून घेण्यात येत आहे. त्याची माहिती खालीलप्रमाणे.—

निरंक	निरंक	निरंक	निरंक	निरंक	निरंक
निरंक	निरंक	निरंक	निरंक	निरंक	—
निरंक	निरंक	निरंक	निरंक	निरंक	निरंक
निरंक	निरंक	निरंक	निरंक	निरंक	—
७३	०४	०२	—	निरंक	—
३०६	निरंक	निरंक	३०६	निरंक	निरंक
निरंक	०१	निरंक	—	निरंक	निरंक
४३	निरंक	निरंक	निरंक	—	निरंक
निरंक	८०	८३	निरंक	निरंक	निरंक
निरंक	७५	१३९	निरंक	निरंक	निरंक
निरंक	४२	निरंक	निरंक	निरंक	निरंक
निरंक	निरंक	४६	निरंक	निरंक	निरंक
निरंक	निरंक	निरंक	निरंक	निरंक	निरंक
निरंक	निरंक	निरंक	निरंक	निरंक	निरंक
निरंक	निरंक	निरंक	निरंक	निरंक	निरंक
निरंक	निरंक	निरंक	निरंक	निरंक	निरंक
निरंक	निरंक	निरंक	निरंक	निरंक	निरंक
निरंक	निरंक	निरंक	निरंक	निरंक	निरंक

तक्ता ८--चालू

1	2		3	4	5	6
26	पोलीस निरीक्षक, उप-निरीक्षक अभि., रेडिओ यांत्रिकी उजळणी पाठ्यक्रम (सेवांतर्गत प्रशिक्षण). *	..	२ आठवडे	निरंक	५०	१६८
27	पोलीस शिपाई संगणक (Hardware Networking) कोर्स *	..	१ आठवडा	निरंक	निरंक	निरंक
28	सीसीटीएनएस कोर्स *××	..	२ आठवडे	निरंक	निरंक	निरंक
29	DIAL११२ *	..	२ आठवडे	निरंक	१०९	निरंक
1	पोलीस बेसीक सायफर कोर्स	..	१० आठवडे	३६	निरंक	निरंक

TABLE VIII--*Contd.*

7	8	9	10	11	12
निरंक	५०	१६८	निरंक	निरंक	निरंक
निरंक	निरंक	निरंक	निरंक	निरंक	निरंक
निरंक	निरंक	निरंक	निरंक	निरंक	निरंक
निरंक	१०९	निरंक	निरंक	निरंक	निरंक
३६	निरंक	निरंक	निरंक	निरंक	निरंक

संबंधित विभागीय परिक्षेत्रीय/पथक गटातील बिनतारी संदेश यंत्रांची परिरक्षा संबंधित यांत्रिकी कर्मचारी पाहतात. या प्रासंगिक जागेवरच केल्या जातात. पण यांत्रिकी दोष गंभीर असेल व जागेवर दुरुस्त होणार नसेल तर सदर यंत्र विभागीय कर्मशाळेत/परिक्षेत्रीय

तक्ता ९

अ.क्र. Sr. No.	पथक Unit	यांत्रिकी देखभाल कर्मचारी Mechanical Maintenance Staff					परिक्षेत्रातील एकूण बिनतारी स्थानके अतिशीघ्र लहरी Wireless Stations in Range V.H.F.				यांत्रिकी कर्मचाऱ्यांनी केलेल्या प्रतिबंधक देखभाल दौऱ्यांची संख्या Mechanical Maintenance		
		पो. नि. P. W. I. (E).	फौजदार P. W. S.I.(E).	रेडिओ यांत्रिकी R./M.	वीजतंत्री Elect.	स्तंभ-कारागीर V.H.F./ VSAT	उच्च लहरी	अति उच्च लहरी	व्ही. एच. एफ. मोबा.	उपग्रह स्था./ पोलनेट स्था.	2019	2020	2021
1	2	3	4	5	6	7	8	9	10	11	12	13	14
1	कोल्हापूर परिक्षेत्र, कोल्हापूर ..	05	11	40	12	01	09	411	601	06	26788	22248	16640
2	नागपूर परिक्षेत्र, नागपूर ..	06	11	40	19	23	07	342	368	08	3694	6667	2500
3	अमरावती परिक्षेत्र, अमरावती ..	05	04	25	05	16	07	464	310	05	5328	8733	6095
4	औरंगाबाद परिक्षेत्र, औरंगाबाद ..	05	08	31	08	18	04	191	278	05	4957	5912	6785
5	नाशिक परिक्षेत्र, नाशिक ..	06	07	41	08	15	11	307	432	07	23069	18576	16917
6	कोकण परिक्षेत्र, कोकण ..	05	07	24	06	01	03	392	342	05	11157	10037	5893
7	नांदेड परिक्षेत्र, नांदेड ..	01	03	20	07	14	06	482	–	05	381	4381	2922
8	रा.रा.पो.बल, गट क्र. १, पुणे ..	01	01	02	–	–	01	07	01	01	603	650	468
9	रा.रा.पो.बल, गट क्र. २, पुणे ..	01	01	03	01	–	–	06	02	–	940	885	950
10	रा.रा.पो.बल, गट क्र. ३, जालना ..	01	–	01	–	–	02	01	–	02	–	81	–
11	रा.रा.पो.बल, गट क्र. ४, नागपूर ..	01	01	01	01	–	01	05	–	01	–	124	–
12	रा.रा.पो.बल, गट क्र. ५, दौंड ..	01	–	02	01	–	01	02	01	–	95	148	87
13	रा.रा.पो.बल, गट क्र. ६, धुळे ..	01	01	02	02	–	01	01	–	01	348	394	350
14	रा.रा.पो.बल, गट क्र. ७, दौंड ..	01	01	02	01	–	–	06	–	01	1007	1027	604
15	रा.रा.पो.बल, गट क्र. ८, मुंबई ..	01	01	02	01	–	01	–	07	01	84	90	85
16	रा.रा.पो.बल, गट क्र. ९, अमरावती	–	–	–	–	–	01	01	01	01	तांत्रिक कर्मचारी मंजूर नाही-निरंक.		
17	रा.रा.पो.बल, गट क्र. १०, सोलापूर	01	–	02	–	–	01	02	01	01	1231	1095	1002
18	रा.रा.पो.बल, गट क्र. ११, नवी मुंबई. ..	01	–	02	–	–	01	–	04	01	18	15	13
19	रा.रा.पो.बल, गट क्र. १२, हिंगोली. ..	01	–	01	01	–	01	20	–	01	–	80	–
20	रा.रा.पो.बल, गट क्र. १३ नागपूर. ..	–	–	–	–	–	–	–	–	01	तांत्रिक कर्मचारी मंजूर नाही-निरंक.		
21	रा.रा.पो.बल, गट क्र. १४ औरंगाबाद. ..	–	01	–	–	–	–	02	–	–	–	–	–
22	रा.रा.पो.बल, गट क्र. १५, गोंदिया ..	–	01	–	–	–	–	05	–	01	तांत्रिक कर्मचारी मंजूर नाही-निरंक.		

परिरक्षा व्यतिरिक्त यांत्रिकी कर्मचाऱ्यांना बिनतारी यंत्राची देखभाल नादुरुस्तीचे प्रतिवेदन मिळताच करावी लागते. बहुतांश दुरुस्त्या कर्मशाळेत संपूर्ण दुरुस्तीकरिता आणावे लागते.

TABLE IX

नादुरुस्त दोष निवारण केलेल्या कामांची संख्या No. of Fault Attended								नैमित्तिक कारणास्तव उभारलेली बिनतारी स्थानाची संख्या शीघ्र/अतिशीघ्र लहरी HIF/OHF W/L Stations Temp. installed			चाचणी, अति-महत्त्वाच्या व्यक्तींचे दौरे आदिकरिता केलेले अतिरिक्त कार्य Addl. work for Test, UUIP Tour			पथक Unit
पो. नि. P. W. I.(E).	फौज. P. W. S.I. (E).	रेडिओ यांत्रिकी R./M.	वीजतंत्री Elect.	स्तंभ-कारागीर H.W.O. I/CWO	2019	2020	2021	2019	2020	2021	2019	2020	2021	
15	16	17	18	19	20	21	22	23	24	25	26	27	28	29
10	238	4806	2210	64	30664	24060	18450	2708	1739	598	1619	766	544	Kolhapur Range
03	179	5992	3333	1093	14205	14356	13500	1014	592	210	302	298	190	Nagpur Range
07	13	1388	592	231	11454	12794	9635	1015	1098	379	637	559	930	Amravati Range
02	12	1648	399	133	10284	7999	10199	1199	1218	812	302	352	408	Aurangabad Range
65	155	13268	1020	1174	23069	18563	16817	3024	3618	2838	2333	1312	3796	Nashik Range
45	230	5775	1139	272	12639	10159	8300	957	597	621	523	374	216	Konkan Range
07	16	721	120	162	1247	5273	4735	196	1378	701	57	213	81	Nanded Range, Nanded
5	20	443	–	–	603	650	468	35	15	–	–	–	–	SRPF Gr. I, Pune
–	–	275	190	–	940	885	950	45	50	20	–	–	–	SRPF Gr. II, Pune
05	03	368	–	–	458	304	377	–	–	–	–	–	01	SRPF Gr. III, Jalna
–	–	296	205	–	485	698	505	–	–	04	–	–	–	SRPF Gr. IV, Nagpur
01	–	64	32	–	187	148	97	01	01	01	02	03	02	SRPF Gr. V, Daund
01	02	128	69	–	228	219	200	–	–	–	–	–	–	SRPF Gr. VI, Dhule
04	12	17	09	–	1007	1027	604	–	02	03	04	06	–	SRPF Gr. VII, Daund
35	92	522	184	–	690	130	833	02	02	02	–	–	05	SRPF Gr. VIII, Mumbai
–	–	–	–	–	–	–	–	–	–	–	–	–	–	SRPF Gr. IX, Amravati
01	–	27	–	–	1231	1095	1002	05	07	–	03	01	–	SRPF Gr. X, Solapur
20	12	991	–	–	736	825	1023	08	06	05	03	05	03	SRPF Gr. XI, Mumbai.
–	–	130	167	–	338	473	297	–	–	–	–	–	–	SRPF Gr. XII, Hingoli
–	–	–	–	–	–	–	–	–	–	–	–	–	–	SRPF Gr. XIII, Nagpur.
05	22	368	–	–	37	18	398	02	02	–	–	–	01	SRPF Gr. XIV, Aurangabad.
–	–	–	–	–	–	–	–	–	–	–	तांत्रिक कर्मचारी मंजूर नाही-निरंक			SRPF Gr. XV, Gondia

तक्ता ९— चालू

अ.क्र. Sr. No.	पथक Unit		यांत्रिकी देखभाल कर्मचारी Mechanical Maintenance Staff					परिक्षेत्रातील एकूण बिनतारी स्थानके अतिशीघ्र लहरी Wireless Stations in Range V.H.F.				यांत्रिकी कर्मचाऱ्यांनी केलेल्या प्रतिबंधक देखभाल दौऱ्यांची संख्या Mechanical Maintenance		
			पो. नि. P. W. I. (E).	फौजदार P. W. S.I.(E).	रेडिओ यांत्रिकी R./M.	वीजतंत्री Elect.	स्तंभ-कारागीर V.H.F./ VSAT	उच्च लहरी	अति उच्च लहरी	व्ही. एच. एफ. मोबा.	उपग्रह स्था./ पोलनेट स्था.	2019	2020	2021
1	2		3	4	5	6	7	8	9	10	11	12	13	14
23	रा.रा.पो.बल, गट क्र. १६, कोल्हापूर.	..	01	01	01	–	–	–	02	–	–	–	21	130
24	पुणे शहर	..	01	04	18	03	01	01	83	221	01	1200	6875	5551
25	नागपूर शहर	..	01	04	11	03	06	01	04	436	01	1013	1352	407
26	मुंबई शहर	..	09	24	101	12	36	09	1720	263	03	26939	29184	32519
27	ठाणे शहर	..	01	05	21	07	03	01	1482	–	01	10742	9274	7208
28	मुंबई लोहमार्ग	..	–	–	02	01	02	–	96	107	–	1749	1323	1323
29	नागपूर लोहमार्ग	..	–	–	–	–	–	–	–	–	–	तांत्रिक कर्मचारी मंजूर नाही-निरंक		
30	नवी मुंबई	..	01	02	04	03	–	01	81	152	01	3166	2278	813
31	एमपीए नाशिक	..	–	–	01	01	–	–	02	–	01	174	165	145
32	युओटीसी	..	–	01	–	–	–	–	–	–	–	–	–	–
33	एसएजी	..	–	01	–	–	–	–	–	–	–	–	–	–
34	एसडीआरएफ नागपूर	..	–	01	03	02	–	02	02	–	–	–	90	–
	एकूण	..	**58**	**102**	**403**	**105**	**136**	**73**	**6119**	**4029**	**63**	**124683**	**131705**	**109407**

TABLE IX–*Contd.*

नादुरुस्त दोष निवारण केलेल्या कामांची संख्या No. of Fault Attended								नैमित्तिक कारणास्तव उभारलेली बिनतारी स्थानाची संख्या शीघ्र/अतिशीघ्र लहरी HIF/OHF W/L Stations Temp. installed			चाचणी, अति-महत्त्वाच्या व्यक्तींचे दौरे आदिकरिता केलेले अतिरिक्त कार्य Addl. work for Test, UUIP Tour			पथक Unit
पो. नि. P. W. I.(E).	फौज. P. W. S.I. (E).	रेडिओ यांत्रिकी R./M.	वीजतंत्री Elect.	स्तंभ-कारागीर H.W.O. I/CWO	2019	2020	2021	2019	2020	2021	2019	2020	2021	
15	16	17	18	19	20	21	22	23	24	25	26	27	28	29
–	–	–	–	–	–	21	130	–	00	02	–	00	–	SRPF Gr. XVI, Kolhapur.
–	41	4783	1300	225	12872	10279	5551	252	74	13	714	131	01	Pune City
–	10	1298	253	24	4214	4279	2568	325	358	494	235	742	82	Nagpur City
415	720	11530	1715	528	15064	13420	15703	1276	2172	2315	5347	7532	7598	Mumbai City
02	473	11402	2272	–	8574	4877	9488	1621	1212	464	837	350	182	Thane City
–	102	310	202	–	765	709	709	387	280	280	114	70	70	Mumbai Railway
–	–	–	–	–	–	–	–	–	–	–	तांत्रिक कर्मचारी मंजूर नाही-निरंक			Nagpur Railway
22	57	1527	549	40	3166	2278	2156	1032	786	1017	762	524	325	Navi Mumbai
–	–	68	75	02	174	165	153	02	01	03	03	01	02	MPA Nashik
–	54	–	–	–	–	20	54	–	–	–	–	–	–	UOTC
–	44	–	–	12	95	40	56	–	–	–	–	–	–	SAG
–	01	134	217	–	364	297	352	–	–	–	–	–	–	SDRF, Nagpur
655	**2508**	**68279**	**16252**	**3960**	**155790**	**136061**	**125309**	**15106**	**15208**	**10784**	**13797**	**13239**	**14437**	**.. Total**

पोलीस बिनतारी संदेश मुख्यालय, पाषाण, पुणे येथे प्रस्थापित मध्यवर्ती कर्मशाळेने बिनतारी यंत्र व पेट्रोल इंजिने आदींच्या प्रमुख दुरुस्त्या, रूपभेद, फेरबदल तसेच पृथ:करण आदींबद्दल केलेल्या कार्यासंबंधी दर्शक तक्ता नवीन खरेदी केलेल्या बिनतारी संदेश याची उपकरणे व अतिरिक्त सुटे भाग यांचे निरीक्षण व तांत्रिक चाचणी मध्यवर्ती कर्मशाळेतच केली जाते.

तक्ता १० TABLE X

अ. क्र. Sr. No.	तपशील Particulars	2019	2020	2021 (upto 30-9-2021)
1	2	3	4	5
1	निरीक्षण व चाचणी केलेल्या कामांची संख्या .. .. No. of jobs inspected and tested	113461	26506	32019
2	पूर्व पृथ:करण व दुरुस्त्या केलेल्या कामांची संख्या .. .. No. of repairs and reconditioning	2670	2019	2054
3	रूपभेद, फेरबदल केलेल्या कामांची संख्या .. .. No. of modifications carried out	—	—	—
4	संकल्पचित्रित उजळणी व विकास कामाची संख्या .. .. No. of jobs handled for designing assembly and development etc.	—	—	—
5	पूर्वरचित कामाची संख्या .. .. No. of fabrications	160	165	72
6	पार पाडलेल्या दळणवळण चाचण्यांची संख्या .. .. No. of communication tests carried out	315	06	12
7	खरेदीपूर्व व नंतर केलेल्या नवीन बिनतारी यंत्राची उपकरणे यांच्या .. निरीक्षण व चाचणी यांची संख्या. Inspection and testing of new instruments / Equipment prior and after purchase.	215	130	15
8	परिक्षेत्रांना निकामी म्हणून ठरवलेल्या बिनतारी यंत्राची छाननी .. Scrutiny of Wireless Equipment reported for condonation by range offices.	982	2043	945
9	वर उल्लेख न केलेल्या इतर किरकोळ कामांची संख्या .. .. Miscellaneous jobs which are not covered above	703	193	104
10	विशेष तांत्रिक कौशल्य कामे .. .. Special Technical Skilled Work	—	02	05
11	दळणवळण योजना .. .. Communication Plan	—	—	—
12	अमोनिया प्रती .. .. Ammonia Print	135	—	—
13	विद्युत उपकरणे देखभाल, राखीव वीज पुरवठा .. .. Maintenance of Electrical Aprliances Reserved Electricity Supply.	742	—	—
14	एक्सचेंज फॅक्स वाईस लाईन टेलिफोन .. .. Exchange fax wise line Telephone	512	458	465

उभारणी शाखा व मध्यवर्ती कर्मशाळा हे दोन्ही विभाग संशोधन व विकास या एकाच कार्यालयाचे कार्यक्षेत्रात येत असल्याने निराळा उल्लेख करण्यात आलेला नाही.

मध्यवर्ती भांडार, पुणे याबद्दलची माहिती

Information Regarding Central Store, Pune

तक्ता ११ TABLE XI

अ. क्र. Sr. No.	तपशील Particulars		2019	2020	2021
1	2		3	4	5
1	नवीन खरेदी केलेल्या बिनतारी यंत्रांची संख्या No. of Wireless equipment purchased	..	1682	–	895
2	इतर खरेदी केलेल्या अतिरिक्त सुट्या भागांची संख्या No. of other stores purchased.	..	92192	22825	8234
3	इतर भांडारातून जमा झालेल्या सामानांची संख्या No. of items of stores received from other sub-units	..	164880	51561	34392
4	निरनिराळ्या पथकांना दिलेल्या सामानाच्या बाबींची संख्या No. of items of stores issued to the sub-units	..	159740	139970	32022
5	प्रत्यक्ष पडताळणी केलेल्या बाबींची संख्या No. of items in stock of which physical verification was done	..	–	–	–
6	खरेदी केलेल्या सामानाकरिता घेतलेल्या समिती सभांची संख्या No. of meetings of the Committees on the stores purchased	..	238	63	30
7	निरुपयोगी म्हणून लिलाव केलेल्या बाबींची संख्या No. of items of unserviceable stores sold by auction	..	82692	12067 kg	–
8	दोन वर्ष अगर अधिक वापरात नसलेल्या व प्रति सहा महिन्यांत सरकारकडे सादर केलेल्या सरकारी निधीचे संरक्षीकरण तक्त्यामधील बाबींची संख्या. No. of unutilised items for two years and more information of which is furnished in the statement of locking of Government funds every six months.		–	–	–
9	तयार केलेल्या दरपत्रकांच्या तुलनात्मक तक्त्यांची संख्या No. of comparative statements of quotations prepared	..	78	42	08
10	पडताळणीकरिता मिळालेल्या हुंड्यांची संख्या No. of bills received from the firms for verification	..	–	–	–
11	परीरक्षणाकरिता समितीच्या झालेल्या बैठका No. of meetings of the committee held for scrutiny	..	12	03	03
	(1) दरपत्रके (1) Quotations		–	–	–
	(2) नमुना (2) Samples	...	–	–	–
	(3) स्थानिक खरेदी (3) Local purchase	...	–	–	–
	(4) बेस परचेस (4) B. E. L. purchase	...	–	–	–
	(5) पार्सल (5) Parcel	...	–	–	–
12	भांडारात आलेल्या सामानांची चाचणी संख्या No. of jobs of testing material/stores received at the stores	..	258754	74386	43521
13	दुय्यम पथकाकडून आलेल्या वार्षिक मागणीपत्रांची संख्या (मागणीपत्रांची तपासणी, एकत्रीकरण, पुरवठा व अनुपलब्ध बाबींचे प्रापण). No. of annual indents received from the subordinate units (Consolidations, scrutiny, supply and procurements of non-available items).	..	–	–	–
14	विशेष मागणीपत्रांची संख्या (त्यांची तपासणी, पुरवठा व अनुपलब्ध बाबींचे प्रापण). No. of Special Indents (Scrutiny, supply and procurement of non-available items).	..	–	–	–

पोलीस बिनतारी संदेश मुख्यालय, पुणे येथील उभारणी शाखेने केलेल्या कार्याचा दर्शक तक्ता

DPW Pune Workchart

तक्ता १२—Table XII

अ. क्र. Sr. No. 1	कार्याचा तपशील Particulars of jobs done 2		2019 3	2020 4	2021 5
1	इमारतीच्या योजना आखणे व बिनतारी स्थानके नियंत्रण कक्षांची कायम स्वरूपाची उभारणी. Planning of buildings and installation of – Wireless Station, Control Room on permanent basis	..	–	–	–
2	(i) मायक्रोवेव्ह आणि अतिशीघ्र लहरी पद्धतीची योजना करणे Planning of Micro-Wave and VHF System	..	–	–	–
	(ii) प्रात्यक्षिक परीक्षा Practical Examination	..	–	–	–
	(iii) नियोजन नवनिर्माण Planning of new fabrication	..	–	–	–
3	बिनतारी स्थानकाकरता दळणवळणाच्या चाचण्या व त्यांच्या योजना Conducting communication tests, their planning for Wireless Stations.	..	–	–	–
4	निरनिराळ्या वस्तूंची बांधणी Fabrication of fixtures	..	–	–	–
5	बिनतारी यंत्राच्या निरनिराळ्या परिपथ रेखाकृती तसेच नवीन योजनांच्या दळणवळण रेखाकृतींचे नकाशे तयार करणे. Preparation of circuit diagrams of wireless sets, communication diagrams maps of new schemes.	..	–	–	–
6	परिषद रेखाकृती नकाशाच्या नीलप्रती काढणे Taking out blue prints of circuit diagrams, maps etc.	..	–	–	–
7	टेलिप्रिंटर्सची बिनतारी संदेशावर उभारणी Installation of Tele-Printers on Wireless	..	–	–	–
8	टी. पी. ऑपरेशनचे शिक्षण देणे Conducting training in T. P. Operation	..	–	–	–
9	वरील प्रकरणात न येणारी किरकोळ Miscellaneous work not covered above	..	–	–	–
10	नवीन मालाची तपासणी Inspection of Material	..	–	–	–
11	आकाशी व स्तंभ Aerial and Mastes	..	Yagi -75 (H/B) Yagi - 05 (L/B)- Bracket-18	Yagi - (H/B) Yagi - (L/B) Bracket	–

नियमभंग झाला किंवा कसे ह्याबाबत शीघ्र लहरी बिनतारी स्थानकावरून पाठवण्यात आलेल्या संदेशाची छाननी दर्शविणारा तक्ता

तक्ता क्रमांक १३

अ. क्र. Sr. No.	कार्याचा तपशील Particulars		2019	2020	2021 (upto 30-9-2021)
1	2		3	4	5
1	ज्या बिनतारी संदेश स्थानकांच्या स्थितीशील व फिरत्या संदेशाची छाननी केली त्यांची संख्या. No. of Wireless Stations of which the traffic is scrutinised Static and Mobile.	...	135	137	137
2	शोधून काढलेली बिनतारी संदेश परिपथावरील गैरशिस्तीची प्रकरणे No. of cases of channel indiscipline detected	...	40	09	06
3	बिनतारी यंत्रणेचा गैरवापर केल्यासंबंधी प्रकरणे No. of cases of misuse of wireless	...	–	–	–
4	अनियमिततेची शोधून काढलेली प्रकरणे No. of cases of irregularities detected	...	02	–	–
5	परिपथ लहरीचे सुनियंत्रण केलेली संख्या No. of channels and frequencies monitored	...	14/27	14/27	14/27
6	लहरीचे विचलन संबंधीची प्रकरणे No. of cases of frequency deviation	...	–	–	–
7	अनधिकृत प्रक्षेपणाची प्रकरणे No. of cases of unauthorised transmission	...	–	–	–
8	अनधिकृत स्थानकाकडून हस्तक्षेपाची प्रकरणे No. of cases of interference by unauthorised station	...	–	–	–
9	मोठ्या शिक्षा Punishments-Major	...	–	–	–
10	लहान शिक्षा Punishments-Minor	...	13	01	–

पोलीस निरीक्षक बिनतारी संदेश, मध्यवर्ती तपासणी कार्यालय, पुणे येथील
सन २०१९, २०२० व सप्टेंबर २०२१ पर्यंतची वाहतूक प्रकरणांची माहिती

अ. क्र.	वाहतूक प्रकरणांचा तपशील	१-१-२०१९ ते ३१-१२-२०१९				१-१-२०२० ते ३१-१२-२०२०				१-१-२०२१ ते ३१-१२-२०२१			
		एकूण	खुलासे-करिता	अंतिम आदेशा-करिता प्रलंबित	निकाली व दप्तरी दाखल	एकूण	खुलासे-करिता	अंतिम आदेशा-करिता प्रलंबित	निकाली व दप्तरी दाखल	एकूण	खुलासे-करिता	अंतिम आदेशा-करिता प्रलंबित	निकाली व दप्तरी दाखल
१	२	३	४	५	६	७	८	९	१०	११	१२	१३	१४
१	एच एफ प्रकरणे	१७	२	७	८	६	१	५	०	०	०	०	०
२	विशेष प्रकरणे बाहेरील / स्थानिक तपासणीचे	५	०	३	२	१	०	१	०	१	०	१	०
३	सुरक्षाभंग	९	०	९	०	०	०	०	०	०	०	०	०
४	वाचन/तपासणीचे (डेटा)	९	१	४	४	२	०	१	१	५	५	०	०
	एकूण प्रकरणे	**४०**	**३**	**२३**	**१४**	**९**	**१**	**७**	**१**	**६**	**५**	**१**	**०**

पोलीस निरीक्षक बिनतारी संदेश, मध्यवर्ती तपासणी कार्यालय, पुणे येथील
सन २०१९, २०२० व सप्टेंबर २०२१ पर्यंतची वाहतूक प्रकरणे / शिक्षा दर्शविणारा तक्ता

अ. क्र.	वाहतूक प्रकरणे	सन २०१९			सन २०२०			सन २०२१ (सप्टेंबर २०२१ पर्यंत)		
		एकूण प्रकरणे	मोठी शिक्षा	लहान शिक्षा	एकूण प्रकरणे	मोठी शिक्षा	लहान शिक्षा	एकूण प्रकरणे	मोठी शिक्षा	लहान शिक्षा
१	२	३	४	५	६	७	८	९	१०	११
१	एच एफ प्रकरणे	१७	०	८	६	०	०	०	०	०
२	विशेष प्रकरणे बाहेरील / स्थानिक तपासणीचे	५	०	०	५	०	०	०	०	०
३	सुरक्षाभंग	९	०	३	९	०	०	०	०	०
४	वाचन/तपासणीचे (डेटा)	९	०	९	९	०	१	५	०	०
	एकूण प्रकरणे	**४०**	**०**	**२०**	**२९**	**०**	**१**	**५**	**०**	**०**

तक्ता - १४

TABLE - XIV

(इ) पोलीस मोटार परिवहन विभाग

मोटार गाड्या (मोटार सायकलींसह) व सागर वाहन तक्ता

अ. क्र. Sr. No.	विभाग Division	मोटार गाड्या, Motor Vehicles including																
		पी. व्ही. P.V.	बस Bus	वज्र Vajra	पी. सी. P.C.	वरुण Varun	डॉग व्हॅन Dog Van	जी. टी. G.T.	एम. आर. व्ही. M.R.V.	डब्ल्यु. टी. W.T.	बी.डी. डी. एस. B.D.D.S.	बी.पी. B.P.	क्रेन Crane	ट्रक Truck	रेकर Recar	एल. व्ही. L.V.	ॲम्ब्यु-लन्स Ambu-lance	स्पेशल व्हेई. Spl. Ve-hicle
1	2	3	4	5	6	7	8	9	10	11	12	13	14	15	16	17	18	19
	पोलीस आयुक्तालये--																	
1	पुणे शहर ...	22	11	01	–	02	02	–	–	01	12	08	07	03	–	63	08	04
2	नागपूर शहर ...	–	–	–	–	–	–	–	–	–	–	–	–	–	–	–	–	–
3	ठाणे शहर ...	19	07	–	–	01	01	–	–	01	03	02	–	02	–	49	01	18
4	नाशिक शहर ...	20	03	01	–	01	02	–	–	02	02	01	02	01	–	34	01	01
5	औरंगाबाद शहर ...	16	06	02	–	01	–	01	–	01	02	05	–	02	–	38	02	02
6	सोलापूर शहर ...	04	08	01	–	01	01	–	–	02	02	01	01	01	–	20	–	01
7	नवी मुंबई शहर ...	–	–	–	–	–	–	–	–	–	–	–	–	–	–	–	–	–
8	अमरावती शहर ...	11	04	01	01	01	01	–	–	–	01	03	–	01	–	23	01	02
9	पिंपरी चिंचवड शहर ...	–	03	–	–	–	–	–	–	–	01	–	–	–	–	11	–	11
10	संचालक, पो.बि.सं., पुणे	–	–	–	–	–	–	–	–	–	–	–	–	–	–	–	–	–
	अमरावती परिक्षेत्र--																	
11	अमरावती ग्रामीण ...	06	06	01	–	–	01	–	–	02	01	–	–	01	–	17	01	01
12	अकोला ...	05	03	–	–	01	01	–	–	02	02	–	–	02	–	23	–	–
13	बुलढाणा ...	05	06	–	–	01	–	–	–	02	01	–	01	01	–	29	–	07
14	यवतमाळ ...	05	05	01	–	–	01	–	–	02	01	–	01	02	–	23	–	01
15	वाशिम ...	04	03	–	–	01	01	–	–	01	01	–	–	01	–	18	–	01
	औरंगाबाद परिक्षेत्र--																	
16	औरंगाबाद ग्रामीण ...	–	–	–	–	–	–	–	–	–	–	–	–	–	–	–	–	–
17	बीड ...	–	–	–	–	–	–	–	–	–	–	–	–	–	–	–	–	–
18	उस्मानाबाद ...	03	03	01	–	–	–	–	–	02	01	–	–	01	–	21	–	01
19	जालना ...	–	03	01	04	–	–	–	–	02	02	–	–	01	–	20	–	01
	नांदेड परिक्षेत्र--																	
20	नांदेड ...	06	02	01	–	–	01	–	–	–	01	02	01	02	–	34	01	02
21	परभणी ...	04	04	01	–	–	01	01	–	01	01	–	01	01	–	19	–	01
22	लातूर ...	05	03	01	–	–	01	–	–	–	02	01	–	02	–	23	–	01
23	हिंगोली ...	06	03	01	–	–	–	–	–	03	01	–	–	01	–	21	–	–
	ठाणे परिक्षेत्र--																	
24	ठाणे ग्रामीण ...	03	02	01	–	–	01	–	–	01	03	01	03	–	–	15	01	03
25	रायगड ...	06	02	01	–	–	01	–	–	–	02	–	03	01	–	29	01	02
26	रत्नागिरी ...	04	01	01	–	–	01	–	–	01	02	–	01	01	–	19	01	02
27	सिंधुदुर्ग ...	04	02	01	–	–	01	–	–	–	02	–	–	01	–	19	–	01

इत्यादींची माहिती दर्शविणारा तक्ता

१४

मोटार सायकलींसह Motorcycles									सागरी वाहने Water Craft									
हर्स Hearse	एस. डब्ल्यु. S. W.	ट्रॅक्टर Tractor	जीप्सी Gypsy	जीप Jeep	कार Car	इनोव्हा Innova	मो. सा. M. C.	एकूण Total	जे. सी. बी. J. C. B	ट्रेलर्स Trai-lors	मोटार लॉंच Motor Launch	मोटार डिंगी Motor Dinghy	डिंगी Dinghy	रोबोट Robot	जीप ट्रेलर Jeep Trai-lors	जीप टँकर Jeep Tanker	एकूण Total	Unit
20	21	22	23	24	25	26	27	28	29	30	31	32	33	34	35	36	37	1
																		Police Commissionerate–
–	–	–	05	260	25	07	596	1037	–	–	–	–	–	–	–	–	–	Pune City
–	–	–	–	–	–	–	–	–	–	–	–	–	–	–	–	–	–	Nagpur City
–	–	–	01	164	26	–	118	413	–	–	–	–	–	–	–	–	–	Thane City
–	–	–	03	106	06	–	92	278	–	–	–	–	–	–	–	–	–	Nashik City
–	–	–	01	157	17	02	200	455	–	–	–	–	–	–	–	–	–	Aurangabad City
01	–	–	02	93	89	01	144	373	–	–	–	–	–	–	–	–	–	Solapur City
–	–	–	–	–	–	–	–	–	–	–	–	–	–	–	–	–	–	New Mumbai City
–	–	–	02	97	06	–	105	260	–	–	–	–	–	–	–	–	–	Amravati City
–	–	–	–	88	12	–	110	236	–	–	–	–	–	–	–	–	–	Pimpri Chichwad City
–	–	–	–	–	–	–	–	–	–	–	–	–	–	–	–	–	–	D. P. W. M. S., Pune
																		Amravati Range–
–	–	–	–	93	05	–	60	195	–	–	–	–	–	–	–	–	–	Amravati Rural
–	–	–	01	88	02	–	70	200	–	–	–	–	–	–	–	–	–	Akola
–	–	–	02	95	03	–	151	304	–	–	–	–	–	–	–	–	–	Buldhana
–	–	–	02	96	03	–	98	241	–	–	–	–	–	–	–	–	–	Yavatmal
–	–	–	01	49	03	–	58	142	–	01	–	–	–	–	–	–	01	Washim
																		Aurangabad Range–
–	–	–	–	–	–	–	–	–	–	–	–	–	–	–	–	–	–	Aurangabad Rural
–	–	–	–	–	–	–	–	–	–	–	–	–	–	–	–	–	–	Beed
–	–	–	03	86	02	–	170	293	–	–	–	–	–	–	–	–	–	Osmanabad
–	–	–	03	82	03	–	56	178	–	01	–	–	–	–	–	–	01	Jalna
																		Nanded Range–
–	–	–	03	150	05	–	172	383	–	–	–	–	–	–	–	–	–	Nanded
–	–	–	02	80	02	04	35	158	–	–	–	–	–	–	–	–	–	Parbhani
–	–	03	02	92	02	–	91	229	–	–	–	–	–	–	–	–	–	Latur
–	–	–	04	67	02	–	58	167	–	–	–	–	–	–	–	–	–	Hingoli
																		Thane Range–
–	–	–	–	71	03	–	58	166	–	–	03	–	01	–	–	–	04	Thane Rural
–	–	–	02	129	02	–	170	351	–	–	–	–	–	–	–	–	–	Raigad
–	–	–	02	65	02	–	84	187	–	–	09	–	04	–	–	–	13	Ratnagiri
–	–	–	03	57	02	–	64	157	–	–	–	–	06	09	–	–	15	Sindhudurg

तक्ता

1	2	3	4	5	6	7	8	9	10	11	12	13	14	15	16	17	18	19
	नाशिक परिक्षेत्र--																	
28	अहमदनगर ...	04	09	01	–	–	01	–	–	02	02	–	–	04	–	31	–	01
29	नाशिक ग्रामीण ...	07	04	01	–	01	02	–	–	02	02	01	02	01	–	36	01	01
30	जळगाव ...	04	06	–	–	01	01	–	–	01	02	03	01	01	–	33	–	01
31	धुळे ...	04	02	01	01	01	–	–	–	01	03	–	–	01	–	19	–	–
32	नंदुरबार ...	04	03	01	–	–	01	–	–	02	02	–	–	01	–	15	–	01
	कोल्हापूर परिक्षेत्र--																	
33	पुणे ग्रामीण ...	–	06	01	06	–	01	–	–	–	02	–	03	01	–	34	01	–
34	सोलापूर ग्रामीण ...	05	08	01	–	–	02	–	–	02	03	–	01	02	–	32	–	–
35	सांगली ...	06	09	01	03	–	01	–	–	03	02	–	–	03	–	33	01	–
36	सातारा ...	–	06	01	06	–	01	–	–	–	02	–	02	01	–	28	–	–
37	कोल्हापूर ...	14	02	01	–	–	–	–	–	01	02	02	–	01	–	28	–	03
	नागपूर परिक्षेत्र--																	
38	नागपूर ग्रामीण ...	06	03	–	01	–	–	–	–	01	01	–	01	01	–	31	–	01
39	वर्धा ...	04	01	01	–	–	–	–	–	–	01	–	–	–	–	24	–	01
40	चंद्रपूर ...	05	–	01	08	–	02	–	–	01	02	01	–	02	–	24	03	03
41	भंडारा ...	03	04	01	–	–	01	–	–	01	02	–	–	01	–	18	–	19
42	गडचिरोली ...	03	13	–	–	04	04	05	05	04	10	05	04	10	–	21	08	73
43	गोंदिया ...	04	08	–	–	–	01	–	–	–	02	03	–	02	02	12	01	06
	लोहमार्ग--																	
44	पुणे ...	–	–	–	–	–	–	–	–	–	–	–	–	–	–	–	–	–
45	नागपूर ...	–	03	–	01	–	01	–	–	01	01	–	–	–	–	06	–	–
	प्रशिक्षण व खास पथके--																	
46	एम.पी.ए., नाशिक ...	–	04	–	–	–	–	–	–	02	–	–	–	02	–	03	02	01
47	पी.टी.एस., जालना ...	–	04	–	00	–	–	–	–	02	–	–	–	01	–	04	01	–
48	पी.टी.एस., अकोला ...	–	03	–	–	–	–	–	–	02	–	–	–	01	–	02	01	–
49	पी.टी.एस., नागपूर ...	–	–	–	–	–	–	–	–	–	–	–	–	–	–	–	–	–
50	पी.टी.एस., खंडाळा ...	–	–	–	–	–	–	–	–	–	–	–	–	–	–	–	–	–
51	पी.टी.एस., नानवीज, दौंड	–	–	–	–	–	–	–	–	–	–	–	–	–	–	–	–	–
52	रा.रा.पो. बल, पी.टी.एस., नानवीज, दौंड	–	03	–	–	–	–	02	–	02	–	–	–	–	–	04	–	–
53	डी.टी.एस., नाशिक ...	–	04	–	–	–	–	–	02	–	–	–	–	02	–	03	–	01
54	एम.पी.टी.एस., सोलापूर	–	05	–	–	–	–	–	–	03	–	–	–	01	–	02	01	–
55	अ.अ.प्रशिक्षण केंद्र, नागपूर	–	–	–	–	–	–	–	–	–	–	–	–	–	–	–	–	–

१४--चालू

20	21	22	23	24	25	26	27	28	29	30	31	32	33	34	35	36	37	1
																		Nashik Range–
–	–	–	01	119	03	–	158	336	–	–	–	–	–	–	–	–	–	Ahmadnagar
–	–	–	03	154	12	–	201	431	–	–	–	–	–	–	–	–	–	Nashik Rural
–	–	–	03	142	07	–	202	408	–	–	–	–	–	–	–	–	–	Jalgaon
–	–	–	02	73	02	–	55	165	–	–	–	–	–	–	–	–	–	Dhule
–	–	–	01	64	03	–	61	159	–	–	–	–	–	–	–	–	–	Nandurbar
																		Kolhapur Range–
–	–	–	–	171	03	–	117	349	–	–	–	–	–	–	–	–	–	Pune Rural
–	–	–	02	97	03	01	97	350	–	–	–	–	–	–	–	–	–	Solapur Rural
–	–	–	02	125	03	–	190	382	–	–	–	–	–	–	–	–	–	Sangli
–	–	–	02	98	04	–	109	260	–	–	–	–	–	–	–	01	249	Satara
–	–	–	03	100	06	01	128	292	–	–	–	–	–	–	–	–	–	Kolhapur
																		Nagpur Range–
–	–	–	03	112	08	01	92	262	–	–	–	–	–	–	–	–	–	Nagpur Rural
–	–	–	02	78	04	–	63	199	–	–	–	–	–	–	–	01	01	Wardha
01	–	–	06	132	03	–	63	257	–	–	–	–	–	–	–	–	–	Chandrapur
–	–	–	06	66	03	–	68	193	–	–	–	–	–	–	–	–	–	Bhandara
01	01	02	08	321	08	01	126	624	–	–	–	–	–	06	–	–	06	Gadchiroli
–	–	–	01	114	01	–	37	196	–	–	–	–	–	–	–	04	04	Gondia
																		Railways–
–	–	–	–	–	–	–	–	–	–	–	–	–	–	–	–	–	–	Pune
–	–	–	01	09	02	–	07	32	–	–	–	–	–	–	–	–	–	Nagpur
																		Training and Special Units–
–	–	01	01	22	07	01	08	54	–	–	–	–	–	–	–	04	04	M. P. A., Nashik
–	–	–	–	05	01	–	07	25	–	–	–	–	–	–	–	03	03	P. T. S., Jalna
–	–	–	–	09	01	–	04	23	–	–	–	–	–	–	–	–	–	P. T. S., Akola
–	–	–	–	–	–	–	–	–	–	–	–	–	–	–	–	–	–	P. T. S., Nagpur
–	–	–	–	–	–	–	–	–	–	–	–	–	–	–	–	–	–	P. T. S., Khandala
–	–	–	–	07	01	–	06	27	–	–	–	–	–	–	–	02	02	P. T. S., Nanveej, Daund
–	–	–	01	08	01	–	02	23	–	–	–	–	–	–	–	02	02	S. R. P. F., P. T. S., Nanveej, Daund
–	–	–	01	22	02	–	05	40	–	–	–	–	–	–	–	–	–	D. T. S., Nashik
–	–	–	–	08	02	–	11	33	–	–	–	–	–	–	–	–	–	M. P. T. S., Solapur
–	–	–	–	–	–	–	–	–	–	–	–	–	–	–	–	–	–	U. O. T. C., Nagpur

तक्ता

1	2	3	4	5	6	7	8	9	10	11	12	13	14	15	16	17	18	19
	सशस्त्र पोलीस बल गट--																	
56	रा.रा.पो.बल, गट क्र. १, पुणे.	–	22	–	–	–	–	–	–	01	–	–	–	05	–	22	–	–
57	रा.रा.पो.बल, गट क्र. २, पुणे.	–	27	–	–	–	–	03	–	03	–	–	–	03	–	24	01	01
58	रा.रा.पो.बल, गट क्र. ३, जालना.	–	19	–	–	–	–	–	–	02	–	–	–	03	–	18	–	–
59	रा.रा.पो.बल, गट क्र. ४, नागपूर.	–	26	–	05	–	–	–	–	02	–	–	–	05	–	23	02	–
60	रा.रा.पो.बल, गट क्र. ५, दौंड.	–	27	–	–	–	–	03	–	03	–	–	–	–	–	26	01	–
61	रा.रा.पो.बल, गट क्र. ६, धुळे.	–	–	–	–	–	–	–	–	–	–	–	–	–	–	–	–	–
62	रा.रा.पो.बल, गट क्र. ७, दौंड.	–	33	–	26	–	–	–	–	03	–	–	–	04	–	–	–	–
63	रा.रा.पो.बल, गट क्र. ८, मुंबई.	–	21	–	–	–	–	–	–	02	–	–	–	09	–	22	–	–
64	रा.रा.पो.बल, गट क्र. ९, अमरावती.	–	22	–	02	–	–	–	–	02	–	–	–	03	–	23	01	–
65	रा.रा.पो.बल, गट क्र. १०, सोलापूर.	–	26	–	–	–	–	–	–	02	–	–	–	06	–	22	01	–
66	रा.रा.पो.बल, गट क्र. ११, नवी मुंबई.	–	13	–	–	–	–	03	–	03	–	–	–	–	–	09	01	–
67	रा.रा.पो.बल, गट क्र. १२, हिंगोली.	–	21	–	–	–	–	–	–	03	–	–	–	06	–	18	–	–
68	रा.रा.पो.बल, गट क्र. १३, नागपूर.	–	10	–	–	–	–	–	–	02	–	–	–	03	–	11	–	–
69	रा.रा.पो.बल, गट क्र. १४, औरंगाबाद.	–	21	–	–	–	–	–	–	03	–	–	–	06	–	18	–	–
70	रा.रा.पो.बल, गट क्र. १५, गोंदिया.	–	06	09	01	01	–	–	10	–	–	–	–	–	–	10	–	–
71	रा.रा.पो.बल, गट क्र. १६, कोल्हापूर.	–	21	–	–	–	–	–	03	–	–	–	–	06	–	16	–	–
	पोलीस मध्यवर्ती कार्यशाळा--																	
72	पो.उप अधि., पो.म.मो.प. कर्मशाळा, नागपूर.	–	01	–	–	–	–	–	–	–	–	–	–	–	–	01	–	–
73	पो.उप अधि., पो.म.मो.प. कर्मशाळा, औरंगाबाद.	–	01	–	–	–	–	–	–	–	–	–	–	–	–	–	–	–

१४--चालू

20	21	22	23	24	25	26	27	28	29	30	31	32	33	34	35	36	37	1
																		Armed Forces–
–	–	–	03	17	02	–	05	76	–	–	–	–	–	–	–	–	–	S. R. P .F., Gr. I, Pune.
–	–	01	01	24	02	03	05	97	–	–	–	–	–	–	01	–	01	S. R. P. F., Gr. II, Pune.
–	–	–	–	18	01	–	02	63	–	–	–	–	–	–	–	02	02	S. R. P. F., Gr. III, Jalna.
–	–	01	–	23	02	01	04	94	–	01	–	–	–	–	01	02	04	S. R .P. F., Gr. IV, Nagpur.
–	–	–	01	19	02	–	03	85	–	–	–	–	–	–	–	07	07	S. R. P. F., Gr. V, Daund.
–	–	–	–	–	–	–	–	–	–	–	–	–	–	–	–	–	–	S. R. P. F., Gr. VI, Dhule.
–	–	–	–	22	01	–	03	92	–	–	–	–	–	–	–	02	02	S. R. P. F., Gr. VII, Daund.
–	–	02	01	20	02	–	03	86	–	–	–	–	–	–	02	–	02	S. R. P. F., Gr. VIII, Mumbai.
–	–	–	–	22	01	–	03	79	–	–	–	–	–	–	–	–	–	S.R.P.F., Gr. IX, Amravati.
–	–	–	01	20	01	–	04	83	–	–	–	–	–	–	–	02	85	S. R. P. F., Gr. X, Solapur.
–	–	01	–	12	–	–	46	46	–	–	–	–	–	–	01	–	01	S.R.P.F., Gr. XI, Washi (N. By).
–	–	–	–	22	02	–	03	75	–	–	–	–	–	–	04	05	09	S.R.P.F., Gr. XII, (Hingoli).
–	–	–	–	14	01	–	05	46	–	–	–	–	–	–	–	–	–	S.R.P.F., Gr. XIII, Nagpur.
–	–	–	–	27	01	–	03	79	–	–	–	–	–	–	–	–	–	S.R.P.F., Gr. XIV, IRB-1, Aurangabad.
–	–	–	–	20	01	–	03	53	–	–	–	–	–	–	–	–	–	S.R.P.F., Gr. XV, IRB-2, Gondia.
–	–	–	–	26	01	–	03	76	–	–	–	–	–	–	–	–	–	S.R.P.F., Gr. XV, IRB-1, Kolhapur.
																		P.C.M.T. Workshop–
–	–	–	–	05	01	–	01	09	–	–	–	–	–	–	–	–	–	Dy. S. P. , P.C.M.T. Workshop, Nagpur.
–	–	–	–	04	–	–	01	06	–	–	–	–	–	–	–	–	–	Dy. S. P. , P.C.M.T. Workshop Aurangabad

तक्ता

1	2	3	4	5	6	7	8	9	10	11	12	13	14	15	16	17	18	19
74	पो. उप अधी., पो.म.मो.प. कर्मशाळा, पुणे.	–	–	–	–	–	–	–	–	–	–	–	–	–	–	01	–	–
75	पो. उप अधी., पो.म.मो. प. चालक प्रशिक्षण शाळा, औंध, पुणे.	–	02	–	–	–	–	–	–	–	–	–	–	–	–	–	–	–
76	पो. उप अधी., नौका परिरक्षण अधिकारी, ठाणे.	–	–	–	–	–	–	–	–	–	–	–	–	–	–	01	–	–
77	पोलीस निरीक्षक, साठा बांधणी विभाग, पुणे.	–	–	–	–	–	–	–	–	–	–	–	–	–	–	01	–	–
		231	**513**	**39**	**68**	**18**	**37**	**16**	**20**	**89**	**87**	**39**	**35**	**126**	**02**	**1273**	**45**	**176**

१४--चालू

20	21	22	23	24	25	26	27	28	29	30	31	32	33	34	35	36	37	1
–	–	–	–	06	01	–	04	08	–	–	–	–	–	–	–	–	–	Dy. S. P. , P.C.M.T. Workshop, Pune.
–	–	–	–	–	–	–	–	02	–	–	–	–	–	–	–	–	–	Dy. S. P. , P.C.M.T. Driving School, Aundh, Pune.
–	–	–	–	02	–	–	01	04	–	–	–	–	–	–	–	–	–	Dy. S. P. , P. I. Launch M. O., Thane.
–	–	–	–	06	–	–	01	08	–	–	–	–	–	–	–	–	–	Police Inspector, Body Building Section, Pune.
03	**01**	**11**	**99**	**4635**	**332**	**23**	**4672**	**12368**	**–**	**03**	**92**	**–**	**11**	**15**	**09**	**33**	**414**	

(फ) मोटार चालक / पोलीस हवालदार चालक यांत्रिकी / मो. प. पर्यवेक्षक / मोटारसायकल चालक यांचे प्रशिक्षण

प्रशिक्षण केंद्र.--पुणे येथे वेगळे मोटार परिवहन प्रशिक्षण केंद्र असून त्याठिकाणी पोलीस उपनिरीक्षक (प्रशिक्षण) हे प्रशिक्षण देतात. प्रशिक्षण केंद्रात मोटार चालक, मोटारसायकल चालक हे हत्यारी पोलीस शिपाई यांच्यामधून घेतले जातात. त्याचप्रमाणे मोटार परिवहन पर्यवेक्षक व पोलीस हवालदार यांनाही ह्या ठिकाणी प्रशिक्षण दिले जाते. मोटार चालक यांना प्रशिक्षण देण्यासाठी आता राज्य राखीव पोलीस बल गट ह्या ठिकाणीही व्यवस्था केलेली आहे.

तक्ता १५ TABLE XV

अ. क्र. Sr. No.	प्रशिक्षणाचा प्रकार Type of Training	प्रशिक्षणाचा कालावधी (महिने) Period of Training (Month)	वर्ष Year	प्रशिक्षणार्थी यांना प्रवेश दिलेल्यांची संख्या Total number of Trainee	पास झालेल्या प्रशिक्षणार्थी यांची संख्या No. of Passing Trainee	नापास झालेल्या प्रशिक्षणार्थी यांची संख्या No. of fail Trainee
1	2	3	4	5	6	7
1	ए. पी. सी. ड्रायव्हर्स .. A. P. C. Drivers	2.5 months	2019	1258	1258	–
			2020	1258	1258	–
			2021 (30-9-2021 अखेर)	–	–	–
2	हेड कॉ. मेकॅनिक, ग्रेड १ .. Head Con. Mechanic, Grade I	–	2019	–	–	–
			2020	–	–	–
			2021 (30-9-2021 अखेर)	–	–	–
3	हेड कॉ. मेकॅनिक, ग्रेड २ .. Head Con. Mechanic, Grade II	–	2019	–	–	–
			2020	–	–	–
			2021 (30-9-2021 अखेर)	–	–	–
4	एम. टी. सुपरवायझर .. M. T. Supervisor	3 months	2019	–	–	–
			2020	–	–	–
			2021 (30-9-2021 अखेर)	–	–	–
5	मोटार सायकल रायडर .. Motor-Cycle Rider	1.5 months	2019	–	–	–
			2020	–	–	–
			2021 (30-9-2021 अखेर)	–	–	–
6	किरकोळ ट्रेनिंग .. Misc. Training	–	2019	–	–	–
			2020	–	–	–
			2021 (30-9-2021 अखेर)	–	–	–
7	पी. एस. आय. एम. टी. .. P. S. I. M. T.	3 months	2019	–	–	–
			2020	–	–	–
			2021 (30-9-2021 अखेर)	–	–	–
8	कंपनीबाहेरील ट्रेनिंग .. Training out of Company	–	2019	–	–	–
			2020	–	–	–
			2021 (30-9-2021 अखेर)	–	–	–
9	एच. सी. डी. एम. .. H. C. D. M.	4 months	2019	–	–	–
			2020	–	–	–
			2021 (30-9-2021 अखेर)	–	–	–
10	पोलीस उपअधीक्षक .. Police Deputy Superintendent	3 months	2019	–	–	–
			2020	–	–	–
			2021 (30-9-2021 अखेर)	–	–	–
			एकूण	**1258**	**1258**	**—**

पोलीस मोटार वाहनांचा एकूण वार्षिक खर्च, धावल्याचे (कि.मी.) व उपलब्धतेविषयीचा तक्ता

तक्ता १६ TABLE XVI

अ. क्र. Sr. No.	विभाग Department	वर्षे Year	गाड्यांची संख्या No. of Vehicles	दिवस (३६५ दिवसांपैकी) Days (out of 365 Days) उपलब्ध Available	अनुपलब्ध Non-Available	कि.मी. धावल्या Running Kms.	एकूण खर्च Total Expenditure
1	2	3	4	5	6	7	8
	पोलीस आयुक्तालये-- Police Commissionerates–						
1	पुणे शहर ..	2019	1123	320055	89840	9994849	6724628
	Pune City	2020	1134	351540	62370	6725140	9470355
		2021	1168	255792	64240	7890453	9624284
2	नागपूर शहर ..	2019	764	250060	28800	11506802	10104286
	Nagpur City	2020	807	265254	29301	13056735	10641615
		2021	901	292709	36177	14053576	10549081
3	ठाणे शहर ..	2019	404	117552	29908	5937066	9328718
	Thane City	2020	413	120403	30342	5125603	10379368
		2021	413	59467	16112	2126810	3582107
4	नाशिक शहर ..	2019	273	95805	3395	5784246	3651699
	Nashik City	2020	277	46260	2160	4605486	2941883
		2021	334	90885	39785	1524250	987266
5	औरंगाबाद शहर ..	2019	367	106339	27616	5771051	3403753
	Aurangabad City	2020	371	107185	28230	4824921	26532568
		2021	456	100095	25305	3550866	25440513
6	सोलापूर शहर ..	2019	244	85410	3650	1489488	2792615
	Solapur City	2020	249	62746	5480	932612	1269715
		2021	295	101969	5706	1290862	16722311
7	नवी मुंबई ..	2019	–	–	–	–	–
	New Mumbai	2020	–	–	–	–	–
		2021	–	–	–	–	–
8	अमरावती शहर ..	2019	239	83612	41855	3043148	20280464
	Amravati City	2020	246	83220	41855	2195192	18969739
		2021	263	52380	31029	1493135	9439341
9	पिंपरी चिंचवड शहर ..	2019	172	60594	2186	1550497	841071
	Pimpari Chinchwad	2020	183	2186	10115	1138493	2424960
		2021	236	83949	2191	3107147	3590589
10	संचालक, पो. बि. संदेश, पुणे ..	2019	26	7478	1856	177870	503879
	D., P. W., Pune	2020	26	8071	1982	204573	355048
		2021	26	3676	1027	68163	60926
	अमरावती परिक्षेत्र-- Amravati Range–						
11	अमरावती (ग्रामीण) ..	2019	189	61630	7355	4469837	6847795
	Amravati (Rural)	2020	175	56764	7111	4314545	5524059
		2021	195	64412	6763	2288126	3413759

(Upto 30-9-2021)

तक्ता १६--चालू TABLE XVI–*contd.*

1	2		3	4	5	6	7	8
	अमरावती परिक्षेत्र--चालू **Amravati Range–***contd.*							
12	अकोला	..	2019	186	53421	14469	2427779	3437828
	Akola		2020	177	47790	15930	2462483	4642109
			2021	200	26112	6520	1210229	2202772
13	बुलढाणा	..	2019	264	87735	8625	6010459	4760888
	Buldhana		2020	269	61825	36360	4444201	4068613
			2021	304	79422	79422	3062906	2860702
14	यवतमाळ	..	2019	—	—	—	—	—
	Yavatmal		2020	—	—	—	—	—
			2021	—	—	—	—	—
15	वाशिम	..	2019	—	—	—	—	—
	Washim		2020	—	—	—	—	—
			2021	—	—	—	—	—
	औरंगाबाद परिक्षेत्र-- **Aurangabad Range--**							
16	औरंगाबाद (ग्रामीण)	..	2019	—	—	—	—	—
	Aurangabad (Rural)		2020	—	—	—	—	—
			2021	—	—	—	—	—
17	बीड	..	2019	—	—	—	—	—
	Beed		2020	—	—	—	—	—
			2021	—	—	—	—	—
18	उस्मानाबाद	..	2019	204	35259	38351	3201800	4556124
	Osmanabad		2020	208	34968	40308	3117225	4270683
			2021	293	29461	40448	2412865	3272161
19	जालना	..	2019	176	60030	4210	4617319	5784772
	Jalna		2020	116	60325	4215	2301349	4459540
			2021	179	4196	12103	1402573	2739256
	नांदेड परिक्षेत्र-- **Nanded Range--**							
20	नांदेड	..	2019	296	76876	31164	4720768	6213958
	Nanded		2020	292	79935	26645	3778262	5269795
			2021	383	52567	17522	1946102	4306889
21	परभणी	..	2019	195	71175	52925	2421244	4519383
	Parbhani		2020	185	67525	49275	5162748	4851410
			2021	187	34221	28548	1303611	1791420
22	लातूर	..	2019	222	65335	16695	3086224	3979757
	Latur		2020	229	58765	24820	3038550	3428762
			2021	311	81395	32120	2978469	4917944

(Upto 30-9-2021)

तक्ता १६--चालू TABLE XVI–*contd.*

1	2		3	4	5	6	7	8
	नांदेड परिक्षेत्र--चालू **Nanded Range–***contd.*							
23	हिंगोली	..	2019	157	59495	37595	1569118	2468546
	Hingoli		2020	163	60955	37960	1392506	5118405
			2021	167	46512	232120	1125228	1262367
	कोकण परिक्षेत्र-- **Kokan Range–**							
24	ठाणे (ग्रामीण)	..	2019	241	86534	1431	1791854	2526008
	Thane (Rural)		2020	241	86909	1056	1642503	2485282
			2021	149	67341	67341	1089923	301726
25	रायगड	..	2019	325	43920	74705	4213384	5257838
	Raigad		2020	329	31309	88776	3510467	4368130
			2021	352	29430	66666	2816023	5834432
26	रत्नागिरी	..	2019	177352	30675	1185	961005	248295
	Ratnagiri		2020	183	44530	1420	2023510	2885387
			2021	187	33500	416	705367	649896
27	सिंधुदुर्ग	..	2019	—	—	—	—	—
	Sindhudurg		2020	—	—	—	—	—
			2021	—	—	—	—	—
	नाशिक परिक्षेत्र-- **Nashik Range–**							
28	अहमदनगर	..	2019	—	—	—	—	—
	Ahmednagar		2020	—	—	—	—	—
			2021	—	—	—	—	—
29	नाशिक (ग्रामीण)	..	2019	428	121910	34310	6022104	36678647
	Nashik (Rural)		2020	435	114245	44530	5454894	41950540
			2021	431	82838	34825	3520951	27294522
30	जळगाव	..	2019	333	98377	23168	4372553	5930595
	Jalgaon		2020	338	99774	23574	3794035	5908884
			2021	408	12145	27455	2618817	2654033
31	धुळे	..	2019	162	55884	3246	1815113	2720198.32
	Dhule		2020	151	55111	1095	1518017	2199998.77
			2021	165	57270	1095	982930	1418222.2
32	नंदुरबार	..	2019	145	49260	1020	6131310	1506128
	Nandurbar		2020	152	56250	9855	3720200	945909
			2021	159	45260	12775	2790000	1351245
	कोल्हापूर परिक्षेत्र-- **Kolhapur Range–**							
33	पुणे (ग्रामीण)	..	2019	245	53900	35525	3288859	2750670
	Pune (Rural)		2020	321	86332	30833	4952671	4480156
			2021	349	37705	89680	5327359	4194978

(Upto 30-9-2021)

तक्ता १६--चालू TABLE XVI–*contd.*

1	2		3	4	5	6	7	8
	कोल्हापूर परिक्षेत्र--चालू **Kolhapur Range–***contd.*							
34	सोलापूर (ग्रामीण)	..	2019	248	90520	11680	4658117	32273832
	Solapur (Rural)		2020	253	69069	8505	23214877	23214877
			2021	350	105784	21900	1617255	1617255
35	सांगली	..	2019	266	72774	23551	3186971	2824368
	Sangli		2020	348	44880	56055	2669418	3296726
			2021	347	35497	28034	2050919	1578852
36	सातारा	..	2019	—	—	—	—	—
	Satara		2020	—	—	—	—	—
			2021	—	—	—	—	—
37	कोल्हापूर	..	2019	263	88151	7844	4571291	6760208
	Kolhapur		2020	244	80066	9238	3985781	5105870
			2021	292	56446	14510	2885210	4009456
	नागपूर परिक्षेत्र **Nagpur Range–**							
38	नागपूर (ग्रामीण)	..	2019	237	63875	22630	2802925	3379818
	Nagpur (Rural)		2020	242	62780	25550	3247641	3682758
			2021	262	68985	26645	2177799	2588501
39	वर्धा	..	2019	165	337	38	2529257	4087422
	Wardha		2020	116	325	40	2411524	4468304
			2021	118	353	31	2995748	4095523
40	चंद्रपूर	..	2019	235	338	27	3906048	6098919
	Chandrapur		2020	242	326	39	3223855	4810312
			2021	257	311	54	1340949	2310312
41	भंडारा	..	2019	177	40020	16585	2407791	3680815
	Bhandara		2020	185	40949	25495	2196977	4164571
			2021	193	19220	15680	108872	2586833
42	गडचिरोली	..	2019	607	166805	54750	4196842	6289065
	Gadchiroli		2020	607	148971	72584	3562516	10531081
			2021	624	134934	92826	1437624	2478332
43	गोंदिया	..	2019	248	60264	20779	1545863	1352617
	Gondiya		2020	254	64390	11852	2463441	127261
			2021	196	53508	28938	1602994	72453
	लोहमार्ग **RAILWAYS**							
44	रेल्वे, पुणे	..	2019	55	6831	8054	268715	213105
	Railway, Pune		2020	32	2819	3083	133124	106114
			2021	32	3019	2993	18145	146241
45	रेल्वे, नागपूर	..	2019	55	6831	8054	268715	213105
	Railway, Nagpur		2020	32	2819	3083	133124	106114
			2021	32	3019	2993	18145	146241

(Upto 30-9-2021)

तक्ता १६--चालू TABLE XVI–*contd.*

1	2	3	4	5	6	7	8
प्रशिक्षण व खास पथके--							
TRAINING AND SPECIAL UNIT--							
46	महाराष्ट्र पोलीस अकॅडमी, ..	2019	55	14884	241	522357	113763
	नाशिक.	2020	55	16060	4015	283449	1114909
	M. P. A., Nashik	2021	54	17155	2555	198219	378769
47	पोलीस प्रशिक्षण शाळा, जालना ..	2019	25	4134	4991	123402	203957
	P. T. S., Jalna	2020	25	2610	6515	70970	128349
		2021	25	988	2062	33547	—
48	पोलीस प्रशिक्षण शाळा, अकोला ..	2019	23	6500	1895	67524	130211
	P. T. S., Akola	2020	23	3825	4570	24182	17400
		2021	23	3500	4895	15211	17400
49	पोलीस प्रशिक्षण शाळा, नागपूर ..	2019	—	—	—	—	—
	P. T. S., Nagpur	2020	—	—	—	—	—
		2021	—	—	—	—	—
50	पोलीस प्रशिक्षण शाळा, खंडाळा ..	2019	—	—	—	—	—
	P. T. S., Khandala	2020	—	—	—	—	—
		2021	—	—	—	—	—
51	पोलीस प्रशिक्षण शाळा, ..	2019	—	—	—	—	—
	(नानविज) दौंड.	2020	—	—	—	—	—
	P. T. S., (Nanveej) Daund	2021	—	—	—	—	—
52	रा.रा.पो.प्र. केंद्र शाळा, ..	2019	—	—	—	—	—
	नानविज, दौंड.	2020	—	—	—	—	—
	R. P. T. S., Nanveej, Daund	2021	—	—	—	—	—
53	गुप्तचर प्रशिक्षण शाळा, नाशिक ..	2019	55	14884	241	522357	113763
	Detective Training School,	2020	55	16060	4015	283449	1114909
	Nashik.	2021	55	17155	2555	198219	378769
54	म. पोलीस प्रशिक्षण शाळा, ..	2019	33	7665	1825	104499	97041
	सोलापूर.	2020	33	10585	730	147289	62137
	M. P. T. S., Solapur	2021	33	9125	3285	90765	70745
55	अपारंपरिक अभियान प्रशिक्षण ..	2019	17	275	90	278850	278850
	केंद्र, नागपूर	2020	20	26	105	277662	277662
	Un. Opr./Trg. Centre, Nagpur	2021	20	164	65	265415	285544
सशस्त्र बल गट							
Armed Forces Group							
56	रा.रा.पो. बल, गट क्र. १, पुणे ..	2019	82	12316	17614	609702	6098283
	S.R.P.F., Group-I, Pune	2020	80	10789	17979	615368	6378653
		2021	76	9147	14222	420811	5364816
57	रा.रा.पो. बल, गट क्र. २, पुणे ..	2019	97	11368	24037	690243	7186412
	S. R. P. F., Group II, Pune	2020	97	11450	24052	599254	7078855
		2021	97	8237	18214	452512	5695699.2

(Upto 30-9-2021)

तक्ता १६--चालू TABLE XVI–*contd.*

1	2	3	4	5	6	7	8
	सशस्त्र बल गट--चालू **Armed Forces Group–***contd.*						
58	रा.रा.पो. बल, गट क्र. ३, जालना..	2019	64	8909	14599	543949	1586046
	S.R.P.F., Group III, Jalna	2020	64	8640	14696	524819	1228066
		2021	63	3029	6774	186234	208144
59	रा.रा.पो. बल, गट क्र. ४, नागपूर..	2019	94	28911	5399	381392	905182
	S.R.P.F., Group IV, Nagpur	2020	95	21396	3812	659376	923510
		2021	94	21861	2525	416980	1193825
60	रा.रा.पो. बल, गट क्र. ५, दौंड ..	2019	85	10229	20796	908232	7772376
	S.R.P.F., Group V, Daund	2020	86	8822	22568	221463	6617406
		2021	85	13322	19703	696039	7477669
61	रा.रा.पो. बल, गट क्र. ६, धुळे ..	2019	88	10365	21667	567317	521524
	S.R.P.F., Group VI, Dhule	2020	88	10853	21287	54847	1101893
		2021	88	5432	8032	158962	970453
62	रा.रा.पो. बल, गट क्र. ७, दौंड ..	2019	93	11487	22551	643603	7404640
	S.R.P.F., Group VII, Daund	2020	93	8208	25737	546525	7354867
		2021	92	4391	12542	210077	3230425
63	रा.रा.पो. बल, गट क्र. ८, मुंबई..	2019	108	23652	15786	713126	657796318
	S.R.P.F., Group VIII, Mumbai	2020	90	18068	14782	738375	707781402
		2021	84	13797	16863	566235	56638218
64	रा.रा.पो. बल, गट क्र. ९, अमरावती	2019	79	19532	9030	495578	4678642.2
	S.R.P.F., Group IX, Amravati	2020	79	20175	8660	546783	6124878
		2021	79	13437	8130	224565	2719871
65	रा.रा.पो. बल, गट क्र. १०, सोलापूर	2019	83	11388	18907	634017	891623
	S.R.P.F., Group X, Solapur	2020	83	13426	16869	908068	908068
		2021	83	3946	11243	201671	201671
66	रा.रा.पो. बल, गट क्र. ११, वाशी, मुंबई	2019	60	16764	10338	540392	6302927.71
	S.R.P.F., Group XI, Washi	2020	60	17143	10246	465043	5620020.36
	(New Mumbai).	2021	59	12431	7771	344215	4739817.52
67	रा.रा.पो. बल, गट क्र. १२, हिंगोली	2019	75	10461	16760	626648	1066753
	S.R.P.F., Group XII, Hingoli	2020	75	8668	18707	452709	1193396
		2021	75	5515	14960	33995	622082
68	रा.रा.पो. बल, गट क्र. १३, गडचिरोली	2019	49	17885	11638	492615	635997
	S.R.P.F., Group XIII, Nagpur	2020	48	17520	12607	237490	304601
		2021	46	16790	12765	184685	825018
69	रा.रा.पो. बल, गट क्र. १४, औरंगाबाद	2019	79	9733	18464	587873	2246584
	S.R.P.F., Group XIV, Aurangabad	2020	79	8372	20463	347899	1911269
		2021	76	14704	14704	288112	875386

(Upto 30-9-2021)

तक्ता १६--चालू TABLE XVI–*contd.*

1	2	3	4	5	6	7	8
	सशस्त्र बल गट--चालू **Armed Forces Group–*contd.***						
70	रा.रा.पो. बल, गट क्र. १५, गोंदिया	2019	53	5602	13713	440164	1181412
	S.R.P.F., Group XV, Gondiya	2020	53	4249	15096	133065	902768
		2021	53	1846	626	150556	247354
71	रा.रा.पो. बल, गट क्र. १६, कोल्हापूर	2019	—	—	—	—	—
	S.R.P.F., Group XVI, Kolhapur	2020	—	—	—	—	—
		2021	—	—	—	—	—
	पोलीस मध्यवर्ती मोटार कर्मशाळा-- **P.C.M.T. Workshop--**						
72	पो. उप अधी., पो. म. मो. प. ..	2019	08	630	986	20194	45610
	कर्मशाळा, नागपूर.	2020	08	443	899	11407	Nill
	P.C.M.T. Workshop, Nagpur	2021	09	413	863	11719	Nill
73	पो. उप अधी., पो. म. मो. प. ..	2019	05	1048	412	50240	45975
	कर्मशाळा, औरंगाबाद.	2020	04	366	1094	19420	59323
	P.C.M.T. Workshop, Aurangabad	2021	06	291	1899	29143	4104
74	पो. उप अधी., पो. म. मो. प. ..	2019	03	771	651	4358	169116.44
	कर्मशाळा, पुणे.	2020	03	288	900	7058	243158.92
	P.C.M.T. Workshop, Pune	2021	08	292	2394	11487	143321.53
75	पो. उप अधी., पो.म.मो. प. चालक ..	2019	05	179	1646	7026	138011.45
	प्रशिक्षण शाळा, औंध, पुणे.	2020	—	—	—	—	—
	Dy. S. P. , P.C.M.T. Driving School, Aundh, Pune.	2021	—	—	—	—	—
76	पो. उप अधी., नौका परिरक्षण ..	2019	04	663	797	41150	83916
	अधिकारी, ठाणे.	2020	04	378	02	14135	25638
	P. I., Launch M. O., Thane	2021	06	423	03	52694	85626
77	पोलीस निरीक्षक, साठा बांधणी ..	2019	04	771	651	17358	169116.44
	विभाग, पुणे.	2020	03	288	900	7058	43156.92
	P. I., Body Building Section, Pune.	2021	03	292	2394	11487	143321.53
78	महाराष्ट्र गुप्तवार्ता प्रबोधिनी, पुणे ..	2019	27	3900	3792	228591	1543914
	Maharashtra Intelligence	2020	23	3415	5210	209807	1771024
	Academy, Pune.	2021	25	1511	2545	92258	785236
			—	—	—	—	—

(Upto 30-9-2021)

टीप.—रकाना क्रमांक ६ मध्ये वाहने उपलब्ध नसलेले दिवस म्हणजे त्या दिवशी वाहने सर्व्हिसिंग व रिपेअरकामी बंद होती.

Note.–Column No. 6 Vehicles not available means vehicles were off road for periodical servicing and repairs etc.

खरेदी केलेल्या व निकामी ठरविलेल्या मोटार वाहनांची माहिती दर्शविणारा तक्ता

तक्ता १७ TABLE XVII

अ. क्र.	विभाग	वर्ष	अस्तित्वात असलेल्या गाड्या	खरेदी केलेल्या गाड्या	निकामी ठरविलेल्या गाड्या	शिल्लक गाड्या
1	2	3	4	5	6	7
	पोलीस आयुक्तालय--					
	Police Commissionerates–					
1	पुणे शहर ..	2019	929	194	269	1123
	Pune City	2020	1115	19	43	1134
		2021	1120	48	20	1168
2	नागपूर शहर ..	2019	834	10	71	763
	Nagpur City	2020	843	16	94	749
		2021	886	35	37	849
3	ठाणे शहर ..	2019	465	01	62	404
	Thane City	2020	404	16	07	413
		2021	413	—	33	413
4	नाशिक शहर ..	2019	269	06	02	273
	Nashik City	2020	273	04	08	269
		2021	269	08	—	277
5	औरंगाबाद शहर ..	2019	362	07	49	—
	Aurangabad City	2020	371	04	24	—
		2021	456	87	10	—
6	सोलापूर शहर ..	2019	240	01	10	241
	Solapur City	2020	241	06	13	247
		2021	247	48	50	295
7	नवी मुंबई ..	2019	—	—	—	—
	New Mumbai	2020	—	—	—	—
		2021	—	—	—	—
8	अमरावती शहर ..	2019	242	04	41	242
	Amravati City	2020	246	04	07	246
		2021	263	17	01	263
9	पिंपरी चिंचवड ..	2019	141	25	15	151
	Pimpri-Chinchwad	2020	151	17	15	153
		2021	153	53	31	127
10	संचालक, पो. बि. संदेश, ..	2019	—	—	—	—
	पुणे.	2020	—	—	—	—
	D. P. W., Pune	2021	—	—	—	—

(30-9-2021 अखेर)

तक्ता १७--चालू TABLE XVII–*contd.*

1	2		3	4	5	6	7
	अमरावती परिक्षेत्र						
	Amravati Range						
11	अमरावती (ग्रामीण)	..	2019	233	06	36	197
	Amravati (Rural)		2020	189	—	10	189
			2021	171	04	23	175
12	अकोला	..	2019	298	03	15	186
	Akola		2020	186	05	14	177
			2021	222	46	22	200
13	बुलढाणा	..	2019	258	02	18	260
	Buldhana		2020	260	—	26	264
			2021	264	05	—	269
14	यवतमाळ	..	2019	—	—	—	—
	Yavatmal		2020	—	—	—	—
			2021	—	—	—	—
15	वाशिम	..	2019	—	—	—	—
	Washim		2020	—	—	—	—
			2021	—	—	—	—
	औरंगाबाद परिक्षेत्र--						
	Aurangabad Range–						
16	औरंगाबाद (ग्रामीण)	..	2019	—	—	—	—
	Aurangabad (Rural)		2020	—	—	—	—
			2021	—	—	—	—
17	बीड	..	2019	—	—	—	—
	Beed		2020	—	—	—	—
			2021	—	—	—	—
18	उस्मानाबाद	..	2019	204	03	05	204
	Osmanabad		2020	208	04	04	208
			2021	293	85	11	293
19	जालना	..	2019	174	02	02	176
	Jalna		2020	176	—	—	176
			2021	176	05	05	176
	नांदेड परिक्षेत्र--						
	Nanded Range–						
20	नांदेड	..	2019	315	03	20	301
	Nanded		2020	301	06	15	292
			2021	383	19	40	343
21	परभणी	..	2019	195	01	11	185
	Parbhani		2020	185	04	02	187
			2021	187	26	56	157
22	लातूर	..	2019	228	16	—	228
	Latur		2020	222	08	14	222
			2021	222	07	14	229

(30-9-2021 अखेर)

तक्ता १७--चालू

1	2		3	4	5	6	7
	नांदेड परिक्षेत्र--*चालू* **Nanded Range**–*contd.*						
23	हिंगोली	..	2019	75	01	01	75
	Hingoli		2020	75	—	—	75
			2021	75	—	—	75
	कोकण परिक्षेत्र-- **Konkan Range**–						
24	ठाणे (ग्रामीण)	..	2019	241	—	102	139
	Thane (Rural)		2020	241	—	117	124
			2021	429	08	146	103
25	रायगड	..	2019	325	06	106	213
	Raigad		2020	329	04	123	206
			2021	352	25	123	229
26	रत्नागिरी	..	2019	177	425	28	149
	Ratnagiri		2020	183	06	47	136
			2021	187	04	59	128
27	सिंधुदुर्ग	..	2019	—	—	—	—
	Sindhudurg		2020	—	—	—	—
			2021	—	—	—	—
	नाशिक परिक्षेत्र-- **Nashik Range**–						
28	अहमदनगर	..	2019	321	04	13	335
	Ahmednagar		2020	321	07	48	340
			2021	329	03	05	337
29	नाशिक (ग्रामीण)	..	2019	424	05	48	341
	Nashik (Rural)		2020	428	04	13	335
			2021	434	07	—	342
30	जळगाव	..	2019	266	06	17	260
	Jalgaon		2020	271	05	06	259
			2021	260	68	31	296
31	धुळे	..	2019	162	—	03	159
	Dhule		2020	164	05	13	151
			2021	193	42	28	165
32	नंदुरबार	..	2019	141	10	19	122
	Nandurbar		2020	151	04	28	123
			2021	159	04	35	124

(30-9-2021 अखेर)

तक्ता १७--चालू

1	2		3	4	5	6	7
	कोल्हापूर परिक्षेत्र--						
	Kolhapur Range–						
33	पुणे (ग्रामीण)	..	2019	245	10	66	179
	Pune (Rural)		2020	321	22	66	255
			2021	349	16	99	250
34	सोलापूर (ग्रामीण)	..	2019	243	02	—	248
	Solapur (Rural)		2020	248	03	—	253
			2021	350	11	02	348
35	सांगली	..	2019	230	—	—	135
	Sangli		2020	135	11	95	133
			2021	133	76	09	192
36	सातारा	..	2019	—	—	—	—
	Satara		2020	—	—	—	—
			2021	—	—	—	—
37	कोल्हापूर	..	2019	258	05	39	224
	Kolhapur		2020	224	20	07	237
			2021	236	56	20	272
	नागपूर परिक्षेत्र--						
	Nagpur Range–						
38	नागपूर (ग्रामीण)	..	2019	232	05	09	237
	Nagpur (Rural)		2020	237	05	07	242
			2021	242	20	02	262
39	वर्धा	..	2019	165	—	49	116
	Wardha		2020	116	04	02	118
			2021	118	23	02	139
40	चंद्रपूर	..	2019	235	10	22	213
	Chandrapur		2020	242	15	15	227
			2021	257	—	—	257
41	भंडारा	..	2019	177	03	14	163
	Bhandara		2020	185	08	19	166
			2021	193	09	01	192
42	गडचिरोली	..	2019	607	33	15	559
	Gadchiroli		2020	607	13	87	520
			2021	624	06	—	624
43	गोंदिया	..	2019	250	02	23	171
	Gondiya		2020	254	04	09	166
			2021	169	48	21	196

(30-9-2021 अखेर)

तक्ता १७--चालू

1	2		3	4	5	6	7
	लोहमार्ग **Railway**						
44	रेल्वे, पुणे Railway, Pune	..	2019	46	02	05	41
			2020	46	—	05	41
			2021	41	—	04	37
45	रेल्वे, नागपूर Railway, Nagpur	..	2019	55	—	—	55
			2020	32	01	—	32
			2021	32	—	03	39
	प्रशिक्षण व खास पथके **Training and Special Units–**						
46	म. पो. अॅ., नाशिक M. P. A., Nashik	..	2019	55	—	03	44
			2020	55	—	10	—
			2021	54	—	—	—
47	पी.टी.एस., जालना P. T. S., Jalna	..	2019	31	—	06	25
			2020	31	—	06	25
			2021	31	—	06	25
48	पी.टी.एस., अकोला P.T.S., Akola	..	2019	23	—	—	23
			2020	23	—	—	23
			2021	23	—	—	23
49	पी.टी.एस., नागपूर P.T.S., Nagpur	..	2019	—	—	—	—
			2020	—	—	—	—
			2021	—	—	—	—
50	पी.टी.एस.,खंडाळा P.T.S., Khandala	..	2019	—	—	—	—
			2020	—	—	—	—
			2021	—	—	—	—
51	पी.टी.एस., नानविज (दौंड) P.T.S., Nanveej, Daund	..	2019	—	—	—	—
			2020	—	—	—	—
			2021	—	—	—	—
52	रा.रा.पो.प्र. केंद्र, नानविज (दौंड) R.P.T.S., Nanveej, Daund	..	2019	—	—	—	—
			2020	—	—	—	—
			2021	—	—	—	—
53	गुप्तचर प्रशिक्षण शाळा, नाशिक D. T. S., Nashik	..	2019	—	—	—	—
			2020	—	—	—	—
			2021	—	—	—	—
54	म. प्र. शाळा, सोलापूर M. T. S., Solapur	..	2019	33	—	08	25
			2020	33	—	08	25
			2021	33	—	09	24
55	अपारंपरिक अभियान प्रशिक्षण केंद्र, नागपूर. Un. Opr. / Trg. Centre, Nagpur	..	2019	20	04	—	18
			2020	20	—	02	16
			2021	20	—	—	20

(30-9-2021 अखेर)

तक्ता १७--चालू

1	2	3	4	5	6	7
	सशस्त्र बल गट--- **Armed Forces–**					
56	रा.रा.पो. बल गट क्र. १, पुणे	2019	82	—	02	80
	S.R.P.F. Gr. I, Pune	2020	80	—	—	80
		2021	80	—	03	76
57	रा.रा.पो. बल गट क्र. २, पुणे	2019	86	01	03	84
	S.R.P.F. Gr. II, Pune	2020	84	—	03	08
		2021	81	—	01	80
58	रा.रा.पो. बल गट क्र. ३, जालना	2019	64	—	—	64
	S.R.P.F. Gr. III, Jalna	2020	64	—	—	64
		2021	64	01	01	63
59	रा.रा.पो. बल गट क्र. ४, नागपूर	2019	94	01	—	95
	S.R.P.F. Gr.IV, Nagpur	2020	95	—	01	94
		2021	94	—	02	92
60	रा.रा.पो. बल गट क्र. ५, दौंड	2019	85	05	05	85
	S.R.P.F. Gr. V, Daund	2020	85	—	01	86
		2021	85	01	01	85
61	रा.रा.पो. बल गट क्र. ६, धुळे	2019	—	—	—	—
	S.R.P.F. Gr.VI, Dhule	2020	—	—	—	—
		2021	—	—	—	—
62	रा.रा.पो. बल गट क्र. ७, दौंड	2019	93	—	02	93
	S.R.P.F. Gr. VII, Daund	2020	93	—	04	83
		2021	93	—	04	92
63	रा.रा.पो. बल गट क्र. ८, मुंबई	2019	108	—	18	90
	S.R.P.F. Gr. VIII, Mumbai	2020	90	—	06	84
		2021	84	—	—	84
64	रा.रा.पो. बल गट क्र. ९, अमरावती	2019	79	—	—	79
	S.R.P.F. Gr. IX, Amravati	2020	79	—	03	79
		2021	79	—	19	79
65	रा.रा.पो. बल गट क्र. १०, सोलापूर	2019	82	01	—	83
	S.R.P.F. Gr. X, Solapur	2020	83	—	—	83
		2021	83	—	—	83
66	रा.रा.पो. बल गट क्र. ११, वाशी,	2019	60	01	01	60
	नवी मुंबई.	2020	60	01	01	59
	S.R.P.F. Gr. XI, Washi, New Mumbai	2021	59	—	13	46
67	रा.रा.पो. बल गट क्र. १२, हिंगोली	2019	75	01	—	75
	S.R.P.F. Gr. XII, Hingoli	2020	75	—	—	75
		2021	75	—	—	75

(30-9-2021 अखेर)

तक्ता १७--चालू

1	2	3	4	5	6	7
	सशस्त्र बल गट--चालू **Armed Forces–***contd.*					
68	रा.रा.पो. बल गट क्र. १३, नागपूर	2019	49	01	01	49
	S.R.P.F. Gr. XIII, Nagpur	2020	49	—	01	48
		2021	48	—	02	46
69	रा.रा.पो. बल गट क्र. १४, औरंगाबाद	2019	78	01	—	79
	S.R.P.F. Gr. XIV, Aurangabad	2020	79	—	—	79
		2021	79	—	03	76
70	रा.रा.पो. बल गट क्र. १५, गोंदिया	2019	52	01	05	48
	S.R.P.F., Group XV, Gondiya	2020	53	—	—	48
		2021	53	—	—	48
71	रा.रा.पो. बल गट क्र. १६, कोल्हापूर	2019	37	02	—	39
	S.R.P.F., Group XVI, Kolhapur	2020	39	01	01	39
		2021	39	—	—	39
	पोलीस मध्यवर्ती मोटार परिवहन कर्मशाळा-- **P. C. M. T. Workshops–**					
72	पो.उप अधी., पो.म.मो.प.क., नागपूर	2019	08	—	—	08
	Dy. S.P., P.C.M.T. Workshop,	2020	08	—	—	08
	Nagpur.	2021	09	—	—	09
73	पो.उप अधी., पो.म.मो.प.क., औरंगाबाद	2019	05	01	01	04
	Dy. S.P., P.C.M.T. Workshop,	2020	04	—	—	04
	Aurangabad.	2021	06	—	—	06
74	पो.उप अधी., पो.म.मो.प.क., पुणे	2019	15	04	04	15
	Dy. S.P., P.C.M.T. Workshop,	2020	15	01	—	16
	Pune.	2021	16	03	05	14
75	पो.उप अधी., मोटार परिवहन चालक	2019	06	01	02	05
	प्रशिक्षण शाळा, औंध, पुणे.	2020	—	—	—	—
	Dy. S.P., P.C.M.T. Driving	2021	—	—	—	—
	School, Aundh, Pune.					
76	पो.उप अधी., नौका परिरक्षण अधिकारी,	2019	04	—	—	04
	ठाणे.	2020	04	—	—	04
	P. I., Launch M. O., Thane	2021	04	—	—	04
77	पो. नि., साठा बांधणी विभाग, पुणे	2019	04	—	01	04
	P.I., Body Building Section,	2020	05	—	—	03
	Pune.	2021	03	—	—	08

(30-9-2021 अखेर)

(ग) महामार्ग वाहतूक मदत केंद्र

महामार्ग वाहतूक मदत केंद्रामधील प्रत्येक विभागाकडे असलेल्या मोटार वाहनांनी केलेले एकूण मायलेज

तक्ता १८

महामार्ग पोलीस मुख्यालय, मुंबई

अ. क्र. Sr. No.	विभाग Unit	कार Cars			जीप Jeeps			एकूण केलेले मायलेज Total Kms. covered		
		2019 डिसेंबर अखेर पर्यंत	2020 डिसेंबर अखेर पर्यंत	2021 सप्टेंबर अखेर पर्यंत	2019 डिसेंबर अखेर पर्यंत	2020 डिसेंबर अखेर पर्यंत	2021 सप्टेंबर अखेर पर्यंत	2019 डिसेंबर अखेर पर्यंत	2020 डिसेंबर अखेर पर्यंत	2021 सप्टेंबर अखेर पर्यंत
1	2	3	4	5	6	7	8	9	10	11
१	अपर पोलीस महासंचालक.. (वाहतूक)	–	–	–	–	–	–	–	–	–
	Inova Crysta .. MH-12-RY-4177	1688	8686	16123	–	–	–	1688	6998	7437
२	अपर पोलीस महासंचालक.. (वाहतूक) (Mahindra Scorpio) MH-20-EE-1959	2101	16035	38143	–	–	–	2101	13934	22108
३	अपोमसं. (वा.) .. (Mahindra Scorpio) MH-20-EE-1943	–	–	–	702888	76789	81083	70288	6501	4294
४	पोलीस अधीक्षक, (मुख्या.) .. S. P. (Head office) (Ertiga) MH-12-RY-4338	2101	16035	38143	–	–	–	2101	13934	22108
५	पोलीस निरीक्षक (वाचक).. अपोमसं. (वाचक) Police Inspector (Reader) (Tata Sumo) MH-04-AN-3611	–	–	–	121579	134417	136937	121579	12838	2520
६	पोलीस निरीक्षक .. (नियोजन) Police Inspector (Planning) (Tata Sumo Gold) MH-01-CP-3221	–	–	–	47376	70051	77068	47376	22675	7017

(ग) महामार्ग वाहतूक मदत केंद्र

महामार्ग वाहतूक मदत केंद्रामधील प्रत्येक विभागाकडे असलेल्या मोटार वाहनांनी केलेले एकूण मायलेज

तक्ता १८--चालू

महामार्ग पोलीस परिक्षेत्र, ठाणे

अ. क्र. Sr. No.	विभाग Unit	कार Cars 2019 डिसेंबर अखेरपर्यंत	कार Cars 2020 डिसेंबर अखेरपर्यंत	कार Cars 2021 सप्टेंबर अखेरपर्यंत	जीप Jeeps 2019 डिसेंबर अखेरपर्यंत	जीप Jeeps 2020 डिसेंबर अखेरपर्यंत	जीप Jeeps 2021 सप्टेंबर अखेरपर्यंत	एकूण केलेले मायलेज Total Kms. covered 2019 डिसेंबर अखेरपर्यंत	एकूण केलेले मायलेज Total Kms. covered 2020 डिसेंबर अखेरपर्यंत	एकूण केलेले मायलेज Total Kms. covered 2021 सप्टेंबर अखेरपर्यंत
1	2	3	4	5	6	7	8	9	10	11
१	पोलीस अधीक्षक, म.पो., ठाणे. ...	28226	0	0	0	0	0	28226	0	0
२	पोलीस उप अधीक्षक, म.पो., ठाणे. ...	0	0	0	10820	30502	21863	10820	30502	21863
३	पोलीस उप अधीक्षक, म.पो., नाशिक विभाग. ...	0	0	0	0	17439	22452	0	17439	22452
४	पोलीस निरीक्षक, म.पो., ठाणे. ...	0	0	0	37602	25349	19579	37602	25349	19579
५	पोलीस निरीक्षक, म.पो., पनवेल. ...	0	0	0	52832	34130	28621	52832	34130	28621
६	पोलीस निरीक्षक, म.पो., रत्नागिरी. ...	0	0	0	36816	26581	14732	36816	26581	14732
७	पोलीस निरीक्षक, म.पो., नाशिक.	0	0	0	41778	27705	20917	41778	27705	20917
८	पोलीस निरीक्षक, म.पो., धुळे. ...	0	0	0	17432	36659	43859	17432	36659	43859
९	चिंचोटी ...	1682	24182	18578	34021	24425	12031	35703	48607	30609
१०	मनोर ...	3767	20287	25184	26769	29819	21607	30536	50106	46791
११	चारोटी ...	3885	35987	66409	239969	279888	305781	2438544	315875	368190
१२	शहापूर ...	6933	40440	46840	363535	0	0	381149	40440	46840
१३	माळशेजघाट ...	8106	25663	26610	27156	11062	15343	27156	11062	15343
१४	पळस्पे ...	7918	43592	108812	155714	255711	335953	162912	299303	444765
१५	बोरघाट ...	7422	23531	27820	19512	17831	45679	26934	42362	73499
१६	वाकण ...	5284	22071	18648	19712	13193	24678	24996	35264	43326
१७	महाड ...	3591	22005	22815	6257	2392	6124	9848	24397	28939
१८	कशेडी ...	4583	14019	11899	27648	8686	6951	32231	22705	18850
१९	चिपळूण ...	8730	30856	63197	316963	328719	0	325693	359575	63197
२०	हातखंबा ...	8265	13553	15376	39136	33179	16439	46732	52689	31815
२१	कसाल ...	9286	57120	91314	279520	327210	353088	57500	95524	107762
२२	घोटी ...	0	63957	57174	26242	0	0	40255	63957	57174
२३	पिंपळगाव ...	11032	33262	13706	0	0	0	11032	33262	13706
२४	सिन्नर ...	6190	37469	31535	30359	21778	10384	36549	59247	41919
२५	मालेगाव ...	7022	19285	16815	10482	11862	10435	17504	31147	27250
२६	विसरवाडी ...	1889	7323	5537	15581	12532	7332	17470	19855	12889
२७	धुळे ...	0	5577	12781	25763	19887	2111	25763	25464	14892
२८	शिरपूर ...	0	0	8850	31838	35809	31468	31838	35809	44659
२९	पाळधी ...	5611	38681	34829	44031	45171	43780	49642	83852	78609
३०	चाळीसगाव ...	3149	22394	12741	25500	18701	10300	28649	41095	26185

(ग) महामार्ग वाहतूक मदत केंद्र

महामार्ग वाहतूक मदत केंद्रामधील प्रत्येक विभागाकडे असलेल्या मोटार वाहनांनी केलेले एकूण मायलेज

तक्ता १८--चालू

महामार्ग पोलीस परिक्षेत्र, पुणे

अ. क्र. Sr. No.	विभाग Unit	कार Cars 2019 डिसेंबर अखेरपर्यंत	कार Cars 2020 डिसेंबर अखेरपर्यंत	कार Cars 2021 सप्टेंबर अखेरपर्यंत	जीप Jeeps 2019 डिसेंबर अखेरपर्यंत	जीप Jeeps 2020 डिसेंबर अखेरपर्यंत	जीप Jeeps 2021 सप्टेंबर अखेरपर्यंत	एकूण केलेले मायलेज Total Kms. covered 2019 डिसेंबर अखेरपर्यंत	एकूण केलेले मायलेज Total Kms. covered 2020 डिसेंबर अखेरपर्यंत	एकूण केलेले मायलेज Total Kms. covered 2021 सप्टेंबर अखेरपर्यंत
1	2	3	4	5	6	7	8	9	10	11
१	पोलीस अधीक्षक, म.पो., पुणे	29682	26033	16681	0	0	0	29682	26033	16681
२	पोलीस उप अधीक्षक, म.पो., पुणे ...	25939	29756	19123	0	0	0	25939	29756	19123
३	पोलीस निरीक्षक, म.पो., पुणे विभाग ...	0	0	0	47313	38630	22475	47313	38630	22475
४	पोलीस निरीक्षक, म.पो., अहमदनगर विभाग...	0	0	0	0	0	0	0	0	0
५	पोलीस निरीक्षक, म.पो., सोलापूर विभाग ...	0	0	0	181470	212075	237540	181470	212075	237540
६	पोलीस निरीक्षक, म.पो., औरंगाबाद विभाग ...	0	0	0	0	0	0	0	0	0
७	खंडाळा ...	3061	14312	37499	37152	48035	33051	40213	62347	70550
८	वडगाव	6313	23674	23368	40033	13740	15482	46346	37414	38850
९	सारोळा ...	3000	8114	15688	38895	26938	28986	41895	45052	44674
१०	भुईंज ...	6606	30586	40938	24743	29487	17185	31349	60073	41928
११	कराड ...	3075	15372	12788	89059	52572	37985	92134	67944	50773
१२	उजळाईवाडी ...	4438	29607	24110	39445	34899	28808	43883	64506	52918
१३	बारामतीफाटा ...	3318	25379	13337	35437	46187	33041	38755	71566	46378
१४	इंदापूर ...	2370	13327	23469	167067	202916	241425	55457	46306	49151
१५	औरंगाबाद ...	5582	42179	38257	23795	28106	26681	29377	70285	64938
१६	खुलताबाद ...	3994	17092	17895	25220	27750	14997	29214	44842	32892
१७	जालना ...	8309	34203	36205	29202	25173	20258	37511	59376	56463
१८	जिंतूर ...	3692	19120	1245	0	0	0	3692	19120	12345
१९	परभणी ...	4740	29960	55650	0	0	0	4740	29960	55650
२०	लातूर ...	6557	32752	13824	43835	25255	8735	50392	58007	22579
२१	गेवराई ...	5430	26445	23317	24125	11718	11195	29555	38163	34512
२२	मांजरसुंबा ...	1956	34619	27760	28290	37411	28802	30246	72030	56562
२३	पाळणी ...	3096	11586	13937	30031	38215	38218	33127	49804	52155
२४	मोडनिंब ...	5370	23606	30912	24636	28318	38519	30006	51924	69431
२५	नळदुर्ग ...	5144	37608	23512	26190	31038	14771	31334	38283	38283
२६	उस्मानाबाद ...	3093	13582	21621	15270	7357	13306	18363	20939	34927
२७	अहमदनगर ...	3387	26425	18756	30910	24153	20260	34297	50578	39016
२८	बाभळेश्वर ...	4274	15389	10129	21902	15441	9452	19715	30830	19581
२९	डोळासणे ...	5281	20428	24196	24607	27745	39521	29888	48173	63717
३०	तीसगाव ...	8650	57775	84181	448031	471946	501912	456681	529721	586093
३१	आळेफाटा ...	3816	34800	15786	0	0	2912	3816	34800	18698

(ग) महामार्ग वाहतूक मदत केंद्र

महामार्ग वाहतूक मदत केंद्रामधील प्रत्येक विभागाकडे असलेल्या मोटार वाहनांनी केलेले एकूण मायलेज

तक्ता १८--चालू

महामार्ग पोलीस परिक्षेत्र, नागपूर

अ. क्र. Sr. No.	विभाग Unit	कार Cars 2019 डिसेंबर अखेरपर्यंत	कार Cars 2020 डिसेंबर अखेरपर्यंत	कार Cars 2021 सप्टेंबर अखेरपर्यंत	जीप Jeeps 2019 डिसेंबर अखेरपर्यंत	जीप Jeeps 2020 डिसेंबर अखेरपर्यंत	जीप Jeeps 2021 सप्टेंबर अखेरपर्यंत	एकूण केलेले मायलेज Total Kms. covered 2019 डिसेंबर अखेरपर्यंत	एकूण केलेले मायलेज Total Kms. covered 2020 डिसेंबर अखेरपर्यंत	एकूण केलेले मायलेज Total Kms. covered 2021 सप्टेंबर अखेरपर्यंत
1	2	3	4	5	6	7	8	9	10	11
१	पोलीस अधीक्षक, म.पो., नागपूर	2727	38366	2904	0	0	0	2727	38366	2904
२	पोलीस उपअधीक्षक, नागपूर	0	0	0	39037	21815	25861	39037	21815	25861
३	पोलीस निरीक्षक, नागपूर विभाग	0	0	0	26140	18059	12146	26140	18059	12146
४	पोलीस निरीक्षक, अमरावती विभाग ...	0	0	0	3481	25601	1005	3481	25601	1005
५	गडेगाव ...	4133	19953	18254	36794	25061	0	40927	45014	1
६	खुर्सापार ...	2548	11349	17379	48572	47755	54443	51120	59104	71822
७	जाम ...	3003	15350	19452	9021	11112	11321	12024	26462	30773
८	रामटेक ...	5855	16718	14572	37200	20103	13543	43055	36821	28115
९	पाटणसावंगी ...	1742	10378	9736	29813	11020	12344	31555	21398	22080
१०	चंद्रपूर ...	2822	24335	21163	10452	14720	26681	13274	39055	47794
११	डोंगरगाव ...	2113	13431	6751	24582	18763	15002	26695	32194	21753
१२	मलकापूर ...	4068	10219	14086	15500	26110	23728	19568	36329	37814
१३	बडनेरा ...	7464	30369	29952	62219	28261	46661	69683	58630	76613
१४	बाळापूर ...	3877	21016	15267	16802	0	0	20679	21016	15267
१५	वाशिम (अमानी) ...	4750	18364	12055	34059	27906	24620	38809	46270	36675
१६	धामणगाव ...	1810	5112	7631	20931	1977	18845	22741	7089	26476
१७	करंजी ...	6810	39400	15213	18853	20412	6507	25663	59812	21720
१८	नांदेड ...	2789	21482	22065	45940	35466	36188	48729	56948	58253
१९	बारड ...	4876	10054	9635	15955	13940	15414	20831	23994	25049
२०	उमरखेड ...	835	9615	9051	31395	17277	17776	32230	26892	26827

महाराष्ट्र राज्यात जिल्ह्यानुसार घडलेल्या मोटार अपघातांची माहिती दर्शविणारा तक्ता

तक्ता १९

अ.क्र. Sr. No.	जिल्हे District	प्राणान्तिक अपघात Fatal Accident			गंभीर दुखापतीचे अपघात Serious Accident			साधी दुखापत झालेले अपघात Minor Injury Accident			दुखापत न झालेले अपघात Without Injury Accident		
		2019 डिसेंबर अखेर पर्यंत	2020 डिसेंबर अखेर पर्यंत	2021 सप्टेंबर अखेर पर्यंत	2019 डिसेंबर अखेर पर्यंत	2020 डिसेंबर अखेर पर्यंत	2021 सप्टेंबर अखेर पर्यंत	2019 डिसेंबर अखेर पर्यंत	2020 डिसेंबर अखेर पर्यंत	2021 सप्टेंबर अखेर पर्यंत	2019 डिसेंबर अखेर पर्यंत	2020 डिसेंबर अखेर पर्यंत	2021 सप्टेंबर अखेर पर्यंत
1	2	3	4	5	6	7	8	9	10	11	12	13	14
1	Akola ..	152	110	124	69	82	59	201	136	98	65	48	44
2	Amaravati ® ..	218	273	206	96	80	86	174	147	110	71	22	22
3	Buldhana ..	264	275	179	95	116	85	159	111	109	54	27	23
4	Yavatmal ..	338	302	244	141	104	109	189	120	126	380	144	129
5	Washim ..	98	110	113	48	52	37	75	64	61	24	18	17
6	Aurangabad ® ..	298	246	297	222	178	143	28	30	33	10	7	2
7	Jalna ..	176	206	242	153	158	139	55	38	27	40	34	23
8	Beed ..	305	301	329	225	204	197	37	31	24	28	19	26
9	Osmanabad ..	233	252	204	262	192	162	55	40	20	164	65	79
10	Nanded ..	255	249	270	309	234	248	75	92	71	60	54	49
11	Latur ..	268	241	228	259	209	200	80	49	49	34	16	28
12	Parbhani ..	103	112	133	125	103	85	42	29	37	21	20	18
13	Hingoli ..	114	116	104	116	94	78	33	16	18	26	7	14
14	Kolhapur ..	338	307	295	464	380	443	69	45	52	59	41	33
15	Pune ® ..	796	655	605	661	459	370	115	78	97	191	38	20
16	Sangli ..	271	260	245	382	260	276	54	39	18	49	29	21
17	Satara ..	451	333	354	320	251	221	58	40	33	61	32	33
18	Solapur ® ..	482	395	375	451	243	144	99	99	157	33	76	75
19	Bhandara ..	132	136	123	115	78	86	103	73	86	43	21	19
20	Chandrapur ..	242	224	238	123	124	124	162	155	140	80	62	58
21	Gadchiroli ..	136	132	98	68	49	52	36	28	35	12	22	9
22	Gondia ..	146	130	103	66	48	64	36	23	25	17	17	8
23	Nagpur ® ..	355	352	365	217	192	172	246	194	191	25	36	36
24	Wardha ..	175	165	157	92	94	82	164	110	116	57	62	27
25	Ahmednagar ..	819	611	549	619	489	496	175	74	16	78	51	32
26	Dhule ..	266	350	277	251	232	242	162	34	29	181	10	16
27	Jalgaon ..	407	430	383	255	219	191	124	83	70	49	23	23
28	Nashik ® ..	724	746	654	441	427	424	81	66	36	54	0	49
29	Nandurbar ..	138	130	141	106	86	83	78	0	0	88	0	1
30	Raigad ..	189	184	169	248	173	171	231	90	101	323	149	135
31	Ratnagiri ..	128	95	69	113	100	91	117	67	56	111	41	45
32	Sindhudurg ..	72	46	56	48	54	41	43	33	22	39	14	16
33	Thane ® ..	207	194	131	263	184	103	126	39	14	115	0	10
34	Palghar	409	308	225	356	194	111	214	6	29	291	47	34
35	Nagpur City ..	233	195	205	401	283	297	342	261	226	31	34	39
36	Pune City ..	199	135	187	388	245	301	142	75	61	62	27	32
37	Thane City ..	207	185	148	398	299	291	219	141	152	50	43	45
38	Mumbai City ..	420	337	221	1813	1078	1009	523	312	279	116	85	151
39	Nashik City ..	169	162	141	285	195	189	93	57	40	6	2	21
40	Aurangabad City	181	129	117	225	162	161	87	56	59	67	59	47
41	Solapur City ..	82	61	52	103	65	42	18	15	17	22	10	13
42	Navi Mumbai ..	241	210	216	401	251	258	99	76	79	3	16	27
43	Amaravati City ..	88	75	57	96	86	78	165	119	114	116	105	64
44	Pimpari-Chinchwad	262	243	233	308	219	262	89	37	49	62	26	24
45	Mira BH-VV ..	0	65	143	0	89	190	0	4	40	0	13	64
	Grand Total	**11787**	**10773**	**10005**	**12197**	**9094**	**8693**	**5473**	**3432**	**3222**	**3468**	**1672**	**1701**

राष्ट्रीय महामार्गावर झालेल्या मोटार अपघातांची माहिती दर्शविणारा तक्ता

तक्ता २०

अ.क्र. Sr. No.	राष्ट्रीय महामार्ग Highways	वर्ष Year		प्राणांतिक Fatal	गंभीर Serious	किरकोळ (दुखापतीसह) Minor injuries	किरकोळ (दुखापतीशिवाय) Minor without injuries
1	2	3		4	5	6	7
1	मुंबई-आग्रा रोड, राष्ट्रीय महामार्ग नं. ३	2019	...	358	444	384	86
	Mumbai-Agra Road,	2020	...	406	365	343	97
	(N. H. No. 3).	2021	...	255	210	195	48
2	मुंबई-पुणे रोड, राष्ट्रीय महामार्ग नं. ४-अ	2019	...	120	142	126	95
	Mumbai-Pune Road,	2020	...	132	136	179	34
	(N. H. No. 4-A).	2021	...	95	90	60	38
3	मुंबई-बंगलोर रोड, राष्ट्रीय महामार्ग नं. ४	2019	...	526	547	453	125
	Mumbai-Bangalore Road,	2020	...	483	436	461	76
	(N. H. No. 4).	2021	...	205	250	169	85
4	पुणे-सोलापूर रोड, राष्ट्रीय महामार्ग नं. ९	2019	...	348	385	238	40
	Pune-Solapur Road,	2020	...	280	227	260	43
	(N. H. No. 9).	2021	...	185	180	120	30
5	पुणे-नाशिक रोड, राष्ट्रीय महामार्ग नं. ५०	2019	...	223	200	109	34
	Pune-Nashik Road,	2020	...	238	156	178	28
	(N. H. No. 50).	2021	...	155	110	86	19
6	मुंबई-गोवा रोड, राष्ट्रीय महामार्ग नं. १७	2019	...	224	327	443	121
	Mumbai-Goa Road,	2020	...	198	321	287	73
	(N. H. No. 17).	2021	...	145	165	195	55
7	मुंबई-अहमदाबाद रोड, राष्ट्रीय महामार्ग नं. ८	2019	...	271	150	142	84
	Mumbai-Ahmedabad Road,	2020	...	139	54	95	04
	(N. H. No. 8).	2021	...	95	90	76	47
8	धुळे-नागपूर रोड, राष्ट्रीय महामार्ग नं. ६	2019	...	556	502	664	123
	Dhule-Nagpur Road,	2020	...	634	618	479	104
	(N. H. No. 6).	2021	...	265	250	355	90
9	जबलपूर-नागपूर-हैद्राबाद रोड, राष्ट्रीय महामार्ग नं. ७	2019	...	126	110	126	09
	Jabalpur-Nagpur-Hydrabad Road,	2020	...	107	61	65	07
	(N. H. No. 7).	2021	...	85	80	68	04
10	सोलापूर-विजापूर रोड, राष्ट्रीय महामार्ग नं. १३	2019	...	29	27	07	01
	Solapur-Vijapur Road,	2020	...	44	39	37	–
	(N. H. No. 13).	2021	...	15	16	05	–
11	जगलदपूर रोड, राष्ट्रीय महामार्ग नं. १६	2019	...	–	–	–	–
	Jagaladpur Road,	2020	...	–	–	–	–
	(N. H. No. 16).	2021	...	–	–	–	–
12	भोपाळ-नागपूर रोड, राष्ट्रीय महामार्ग नं. ६९	2019	...	34	32	30	–
	Bhopal-Nagpur Road,	2020	...	32	27	24	03
	(N. H. No. 69).	2021	...	20	16	22	–
13	रत्नागिरी-कोल्हापूर रोड, राष्ट्रीय महामार्ग नं. २०४	2019	...	188	228	211	51
	Ratnagiri-Kolhapur Road,	2020	...	136	131	122	23
	(N. H. No. 204).	2021	...	115	120	90	18
14	सोलापूर-धुळे रोड, राष्ट्रीय महामार्ग नं. २११	2019	...	287	252	212	38
	Solapur-Dhule Road,	2020	...	274	248	119	20
	(N. H. No. 211).	2021	...	190	200	110	15
15	कल्याण-नगर-नांदेड रोड, राष्ट्रीय महामार्ग नं. २२२	2019	...	299	229	314	67
	Kalyan-Nagar-Nanded Road,	2020	...	315	219	280	46
	(N. H. No. 222).	2021	...	175	145	140	34
16	न्हावा-शेवा-पोर्ट कॉम्प्लेक्स रस्ता, राष्ट्रीय महामार्ग नं. ४-ब	2019	...	15	25	18	01
	N.-S. Port Complex Road,	2020	...	15	20	22	–
	(N. H. No. 4-B).	2021	...	08	10	12	–

(सन २०२१ चे आकडे ३० सप्टेंबर २०२१ पर्यंत आहेत / Figures for the year 2021 are upto 30th September 2021)

रस्ता वाहतूक योग्य करण्यासाठी रिकर (नादुरुस्त गाड्यांचे वाहन) वापरलेल्या प्रसंगाची संख्या

तक्ता २१

अ. क्र. Sr. No.	विभाग ठाणे, पुणे, नागपूर Unit Thane, Pune, Nagpur		2019 डिसेंबर अखेरपर्यंत		2020 डिसेंबर अखेरपर्यंत		2021 सप्टेंबर अखेरपर्यंत	
			प्रासंगिक संख्या No. of occasions	किलोमीटर Kms. covered	प्रासंगिक संख्या No. of occasions	किलोमीटर Kms. covered	प्रासंगिक संख्या No. of occasions	किलोमीटर Kms. covered
1	2		3	4	5	6	7	8
१	चिंचोटी	...	0	0	0	0	0	0
२	मनोर	...	0	0	0	0	0	0
३	चारोटी	...	0	0	0	0	0	0
४	शहापूर	...	0	0	0	0	0	0
५	माळशेजघाट	...	0	0	0	0	0	0
६	बोरघाट	...	0	0	0	0	0	0
७	पळस्पे	...	0	0	0	0	0	0
८	महाड	...	0	0	0	0	0	0
९	कशेडी	...	0	0	0	0	0	0
१०	चिपळूण	...	0	0	0	0	0	0
११	हातखंबा	...	0	0	0	0	0	0
१२	वाकण	...	0	0	0	0	0	0
१३	घोटी	...	0	0	0	0	0	0
१४	पिंपळगाव	...	0	0	0	0	0	0
१५	मालेगाव	...	0	0	0	0	0	0
१६	धुळे	...	0	0	0	0	0	0
१७	शिरपूर	...	0	0	0	0	0	0
१८	पाळधी	...	0	0	0	0	0	0
१९	विसरवाडी	...	0	0	0	0	0	0
२०	चाळीसगाव	...	0	0	0	0	0	0
२१	कणकवली	...	0	0	0	0	0	0
२२	सिन्नर	...	0	0	0	0	0	0
२३	खंडाळा	...	0	0	0	0	0	0
२४	वडगाव	...	0	0	0	0	0	0
२५	सारोळा	...	0	0	0	0	0	0
२६	भुईंज	...	0	0	0	0	0	0
२७	कराड	...	0	0	0	0	0	0
२८	उजळाईवाडी	...	0	0	0	0	0	0
२९	बारामतीफाटा	...	0	0	0	0	0	0
३०	इंदापूर	...	0	0	0	0	0	0
३१	अहमदनगर	...	0	0	0	0	0	0
३२	आळेफाटा	...	0	0	0	0	0	0

(सन २०२१ चे आकडे ३० सप्टेंबर २०२१ पर्यंत आहेत / Figures for the year 2021 are upto 30th September 2021)

तक्ता २१--चालू

अ.क्र. Sr. No.	विभाग ठाणे, पुणे, नागपूर, Unit Thane, Pune, Nagpur		2019 डिसेंबर अखेरपर्यंत प्रासंगिक संख्या No. of occasions	2019 डिसेंबर अखेरपर्यंत किलोमीटर Kms. covered	2020 डिसेंबर अखेरपर्यंत प्रासंगिक संख्या No. of occasions	2020 डिसेंबर अखेरपर्यंत किलोमीटर Kms. covered	2021 सप्टेंबर अखेरपर्यंत प्रासंगिक संख्या No. of occasions	2021 सप्टेंबर अखेरपर्यंत किलोमीटर Kms. covered
1	2		3	4	5	6	7	8
३३	बाभळेश्वर	...	0	0	0	0	0	0
३४	मोडनिंब	...	0	0	0	0	0	0
३५	तीसगाव	...	0	0	0	0	0	0
३६	डोळासणे	...	0	0	0	0	0	0
३७	नळदुर्ग	...	0	0	0	0	0	0
३८	औरंगाबाद	...	0	0	0	0	0	0
३९	मांजरसुंभा	...	0	0	0	0	0	0
४०	जालना	...	0	0	0	0	0	0
४१	लातूर	...	0	0	0	0	0	0
४२	गेवराई	...	0	0	0	0	0	0
४३	खुलताबाद	...	0	0	0	0	0	0
४४	पाखणी	...	0	0	0	0	0	0
४५	उस्मानाबाद	...	0	0	0	0	0	0
४६	जिंतूर	...	0	0	0	0	0	0
४७	परभणी	...	0	0	0	0	0	0
४८	बडनेरा	...	0	0	0	0	0	0
४९	बाळापूर	...	0	0	0	0	0	0
५०	वाशिम (अमानी)	...	0	0	0	0	0	0
५१	मलकापूर	...	0	0	0	0	0	0
५२	नांदेड	...	0	0	0	0	0	0
५३	बारड	...	0	0	0	0	0	0
५४	धामणगाव	...	0	0	0	0	0	0
५५	खुर्सापार	...	0	0	0	0	0	0
५६	जाम	...	0	0	0	0	0	0
५७	गडेगाव	...	0	0	0	0	0	0
५८	करंजी	...	2	50	3	40	2	30
५९	रामटेक	...	0	0	0	0	0	0
६०	चंद्रपूर	...	0	0	0	0	0	0
६१	पाटणसावंगी	...	0	0	0	0	0	0
६२	उमरखेड	...	4	70	7	154	3	70
६३	डोंगरगाव	...	0	0	0	0	0	0

(सन २०२१ चे आकडे ३० सप्टेंबर २०२१ पर्यंत आहेत / Figures for the year 2021 are upto 30th September 2021)

शाखेतील अधिकाऱ्यांनी केलेल्या पायलटिंग ड्युटीची संख्या

तक्ता २२

अ.क्र. Sr. No.	विभाग Unit	2019 प्रसंगांची संख्या No. of occasions	2019 किलोमीटर Kms. covered	2020 प्रसंगांची संख्या No. of occasions	2020 किलोमीटर Kms. covered	2021 प्रसंगांची संख्या No. of occasions	2021 किलोमीटर Kms. covered
1	2	3	4	5	6	7	8
१	पोलीस अधीक्षक, म.पो., ठाणे ..	0	0	0	0	0	0
२	पोलीस उपअधीक्षक, म.पो., ठाणे..	0	0	0	0	0	0
३	पोलीस उपअधीक्षक, म.पो., नाशिक	0	0	0	0	0	0
४	पोलीस निरीक्षक, म.पो., ठाणे ..	0	0	0	0	0	0
५	पोलीस निरीक्षक, म.पो., पनवेल ..	0	0	0	0	0	0
६	पोलीस निरीक्षक, म.पो., रत्नागिरी..	0	0	0	0	0	0
७	पोलीस निरीक्षक, म.पो., नाशिक ..	0	0	0	0	0	0
८	पोलीस निरीक्षक, म.पो., धुळे ..	0	0	0	0	0	0
९	चिंचोटी ..	0	0	0	0	0	0
१०	मनोर ..	0	0	0	0	0	0
११	चारोटी ..	0	0	0	0	0	0
१२	शहापूर ..	0	0	0	0	0	0
१३	माळशेजघाट ..	0	0	0	0	0	0
१४	बोरघाट ..	0	0	0	0	0	0
१५	पळस्पे ..	0	0	0	0	0	0
१६	महाड ..	0	0	0	0	0	0
१७	कशेडी ..	0	0	0	0	0	0
१८	चिपळूण ..	0	0	0	0	0	0
१९	हातखंबा ..	0	0	0	0	0	0
२०	वाकण ..	0	0	0	0	0	0
२१	कणकवली ..	0	0	0	0	0	0
२२	घोटी ..	0	0	0	0	0	0
२३	पिंपळगाव ..	0	0	0	0	0	0
२४	मालेगाव ..	0	0	0	0	0	0
२५	धुळे ..	0	0	0	0	0	0
२६	शिरपूर ..	0	0	0	0	0	0
२७	पाळधी ..	0	0	0	0	0	0
२८	विसरवाडी ..	0	0	0	0	0	0
२९	चाळीसगाव ..	0	0	0	0	0	0

तक्ता २२--चालू

अ.क्र. Sr. No.	विभाग Unit	2019 प्रसंगांची संख्या No. of occasions	2019 किलोमीटर Kms. covered	2020 प्रसंगांची संख्या No. of occasions	2020 किलोमीटर Kms. covered	2021 प्रसंगांची संख्या No. of occasions	2021 किलोमीटर Kms. covered
1	2	3	4	5	6	7	8
३०	सिन्नर ..	0	0	0	0	0	0
३१	खंडाळा ..	0	0	0	0	0	0
३२	उजळाईवाडी ..	0	0	0	0	0	0
३३	पोलीस अधीक्षक, म.पो., पुणे विभाग, पुणे. ..	0	0	0	0	0	0
३४	पोलीस उपअधीक्षक, म.पो., पुणे विभाग, पुणे. ..	0	0	0	0	0	0
३५	पोलीस निरीक्षक, म.पो., पुणे ..	0	0	0	0	0	0
३६	पोलीस निरीक्षक, म.पो., अहमदनगर	0	0	0	0	0	0
३७	पोलीस निरीक्षक, म.पो., सोलापूर..	0	0	0	0	0	0
३८	पोलीस निरीक्षक, म.पो., औरंगाबाद	0	0	0	0	0	0
३९	वडगाव ..	0	0	0	0	0	0
४०	सारोळा ..	0	0	0	0	0	0
४१	भुईंज ..	0	0	0	0	0	0
४२	कराड ..	0	0	0	0	0	0
४३	बारामतीफाटा ..	0	0	0	0	0	0
४४	इंदापूर ..	0	0	0	0	0	0
४५	अहमदनगर ..	0	0	0	0	0	0
४६	आळेफाटा ..	0	0	0	0	0	0
४७	बाभळेश्वर ..	0	0	0	0	0	0
४८	मोडनिंब ..	0	0	0	0	0	0
४९	तीसगाव ..	0	0	0	0	0	0
५०	डोळासणे ..	0	0	0	0	0	0
५१	नळदुर्ग ..	0	0	0	0	0	0
५२	औरंगाबाद ..	0	0	0	0	0	0
५३	मांजरसुंभा ..	0	0	0	0	0	0

तक्ता २२--चालू

अ.क्र. Sr. No.	विभाग Unit	2019 प्रसंगांची संख्या No. of occasions	2019 किलोमीटर Kms. covered	2020 प्रसंगांची संख्या No. of occasions	2020 किलोमीटर Kms. covered	2021 प्रसंगांची संख्या No. of occasions	2021 किलोमीटर Kms. covered
1	2	3	4	5	6	7	8
५४	जालना ..	0	0	0	0	0	0
५५	गेवराई ..	0	0	0	0	0	0
५६	खुलताबाद ..	0	0	0	0	0	0
५७	उस्मानाबाद ..	0	0	0	0	0	0
५८	पाखणी ..	0	0	0	0	0	0
५९	पोलीस अधीक्षक, म.पो., नागपूर ..	0	0	0	0	0	0
६०	पोलीस उपअधीक्षक, म.पो., नागपूर	0	0	0	0	0	0
६१	पोलीस निरीक्षक, म.पो., अमरावती	0	0	0	0	0	0
६२	पोलीस निरीक्षक, म.पो., नांदेड ..	0	0	0	0	0	0
६३	पोलीस निरीक्षक, म.पो., नागपूर ..	0	0	0	0	0	0
६४	बडनेरा ..	0	0	0	0	0	0
६५	बाळापूर ..	0	0	0	0	0	0
६६	वाशिम (अमानी) ..	0	0	0	0	0	0
६७	मलकापूर ..	0	0	0	0	0	0
६८	नांदेड ..	0	0	0	0	0	0
६९	बारड ..	0	0	0	0	0	0
७०	धामणगाव ..	0	0	0	0	0	0
७१	खुर्सापार ..	0	0	0	0	0	0
७२	जाम ..	78	730	83	880	69	652
७३	गडेगाव (भंडारा) ..	0	0	0	0	0	0
७४	करंजी ..	0	0	0	0	0	0
७५	रामटेक ..	0	0	0	0	0	0
७६	चंद्रपूर ..	0	0	0	0	0	0
७७	पाटणसावंगी ..	0	0	0	0	0	0

तक्ता २२--चालू

अ. क्र. Sr. No.	विभाग Unit		2019 प्रसंगांची संख्या No. of occasions	2019 किलोमीटर Kms. covered	2020 प्रसंगांची संख्या No. of occasions	2020 किलोमीटर Kms. covered	2021 प्रसंगांची संख्या No. of occasions	2021 किलोमीटर Kms. covered
1	2		3	4	5	6	7	8
७८	उमरखेड	..	0	0	0	0	0	0
७९	डोंगरगाव	..	0	0	0	0	0	0
८०	जिंतूर	..	0	0	0	0	0	0
८१	परभणी	..	0	0	0	0	0	0
८२	लातूर	..	0	0	0	0	0	0

वाहतूक अभियांत्रिकी पथक **Traffic Engineering Unit**

महाराष्ट्र राज्यातील राष्ट्रीय महामार्गाच्या तपासणी विभागाकडून केल्या जाणाऱ्या तपासणीच्या कामाचा गोषवारा

Inspection Report of the National Highway by Inspection Branch of Maharashtra

तक्ता २३

Table XXIII

अ. क्र. Sr. No.	महाराष्ट्रातून जाणारे राष्ट्रीय महामार्ग National Highways in Maharashtra State	वर्ष Year	वर्षातून निरीक्षण केलेले राष्ट्रीय महामार्ग Inspected N. H. during the year	निरीक्षण केलेल्या अपघातांच्या जागेची संख्या No. of Accidents Spot Inspected	कार्यकारी अभियंता यांनी निरीक्षण अहवाल पाठविलेल्या अपघातांच्या जागांची संख्या Inspected Report of the Accidents Spot sent by the Executive Engineer, M.S.
1	2	3	4	5	6
1.	राष्ट्रीय महामार्ग नं. ३, मुंबई-आग्रा रस्ता	2019 ...	N. H. No. 3 Part	12	05
	Mumbai-Agra Road, N. H. No. 3	2020 ...	N. H. No. 3 Part	–	–
		2021 ...	N. H. No. 3 Part	–	–
2.	राष्ट्रीय महामार्ग नं. ४, मुंबई-पुणे-बंगलोर रस्ता	2019 ...	N. H. No. 4 Part	13	06
	Mumbai-Pune-Bangalore Road, N. H. No. 4	2020 ...	N. H. No. 4 Part	–	–
		2021 ...	N. H. No. 4 Part	–	–
3.	राष्ट्रीय महामार्ग नं. ६, सुरत-धुळे-एदलाबाद-नागपूर रस्ता	2019 ...	N. H. No. 6 Part	15	08
	Surat-Dhule-Edlabad-Nagpur Road, N. H. No. 6	2020 ...	N. H. No. 6 Part	–	–
		2021 ...	N. H. No. 6 Part	–	–
4.	राष्ट्रीय महामार्ग नं. ७, जबलपूर-नागपूर-हिंगणघाट-पांढरकवडा रस्ता	2019 ...	N. H. No. 7 Part	–	–
	Jabalpur-Nagpur-Hinganghat-Pandharkawada Road,	2020 ...	N. H. No. 7 Part	–	–
	N. H. No. 7.	2021 ...	N. H. No. 7 Part	–	–
5.	राष्ट्रीय महामार्ग नं. ८, मुंबई-अहमदाबाद रस्ता	2019 ...	N. H. No. 8 Part	15	07
	Mumbai-Ahmedabad Road, N. H. No. 8	2020 ...	N. H. No. 8 Part	–	–
		2021 ...	N. H. No. 8 Part	–	–
6.	राष्ट्रीय महामार्ग नं. ९, पुणे-सोलापूर-हैद्राबाद रस्ता	2019 ...	N. H. No. 9 Part	–	–
	Pune-Solapur-Hyderabad Road, N. H. No. 9	2020 ...	N. H. No. 9 Part	–	–
		2021 ...	N. H. No. 9 Part	–	–
7.	राष्ट्रीय महामार्ग नं. १३, सोलापूर-विजापूर रस्ता	2019 ...	N. H. No. 13 Part	–	–
	Solapur-Vijapur Road, N. H. No. 13	2020 ...	N. H. No. 13 Part	–	–
		2021 ...	N. H. No. 13 Part	–	–

तक्ता २३--चालू

Table XXIII--*contd.*

1	2	3	4	5	6
8.	राष्ट्रीय महामार्ग नं. १७, मुंबई-कोकण-गोवा रस्ता	2019 ...	N. H. No. 17 Part	10	04
	Mumbai-Konkan-Goa Road, N. H. No. 17	2020 ...	N. H. No. 17 Part	–	–
		2021 ...	N. H. No. 17 Part	–	–
9.	राष्ट्रीय महामार्ग नं. ५०, पुणे-नाशिक रस्ता	2019 ...	N. H. No. 50 Part	13	05
	Pune-Nashik Road, N. H. No. 50	2020 ...	N. H. No. 50 Part	–	–
		2021 ...	N. H. No. 50 Part	–	–
10.	राष्ट्रीय महामार्ग नं. ४-ब, न्हावा-शेवा पोर्ट कॉम्प्लेक्स	2019 ...	N. H. No. 4-B	–	–
	Nhava-Sheva Port Complex to join N. H. No. 4-B	2020 ...	N. H. No. 4-B	–	–
		2021 ...	N. H. No. 4-B	–	–
11.	राष्ट्रीय महामार्ग नं. ६९, नागपूर-भोपाळ रस्ता	2019 ...	N. H. No. 69 Part	–	–
	Nagpur-Bhopal Road, N. H. No. 69	2020 ...	N. H. No. 69 Part	–	–
		2021 ...	N. H. No. 69 Part	–	–
12.	राष्ट्रीय महामार्ग नं. २०४, रत्नागिरी-कोल्हापूर रस्ता	2019 ...	N. H. No. 204 Part	–	–
	Ratnagiri-Kolhapur Road, N. H. No. 204	2020 ...	N. H. No. 204 Part	–	–
		2021 ...	N. H. No. 204 Part	–	–
13.	राष्ट्रीय महामार्ग नं. २११, सोलापूर-धुळे रस्ता	2019 ...	N. H. No. 211 Part	–	–
	Solapur-Dhule Road, N. H. No. 211	2020 ...	N. H. No. 211 Part	–	–
		2021 ...	N. H. No. 211 Part	–	–
14.	राष्ट्रीय महामार्ग नं. २२२, कल्याण-नगर-नांदेड रस्ता	2019 ...	N. H. No. 222 Part	–	–
	Kalyan-Nagar-Nanded Road, N. H. No. 222	2020 ...	N. H. No. 222 Part	–	–
		2021 ...	N. H. No. 222 Part	–	–
15.	राष्ट्रीय महामार्ग नं. ४-अ, मुंबई-पुणे एक्सप्रेस वे	2019 ...	N. H. No. 4-A Part	18	05
	Mumbai-Pune Express way, N. H. No. 4-A	2020 ...	N. H. No. 4-A Part	–	–
		2021 ...	N. H. No. 4-A Part	–	–
16.	राष्ट्रीय महामार्ग नं. १६, निजामाबाद-सिरोंचा-जगदालपूर.	2019 ...	N. H. No. 16 Part	–	–
	Nizamabad-Sironcha-Jagdalpur, N. H. No. 1	2020 ...	N. H. No. 16 Part	–	–
		2021 ...	N. H. No. 16 Part	–	–

(सन २०२१ चे आकडे ३० सप्टेंबर २०२१ पर्यंत आहेत / Figures for the year 2021 are upto 30th September 2021)

तक्ता २४

TABLE XXIV

(२) रुग्णालय खर्च (जिल्हा रुग्णालये)

(2) EXPENDITURE OF HOSPITALS (DISTRICT HOSPITALS)

पोलीस रुग्णालये / दवाखाने यांचे कार्य दर्शविणारा तक्ता

STATEMENT SHOWING FUNCTIONING OF POLICE HOSPITALS / CLINICS

तक्ता २४

TABLE XXIV

अ.क्र. Sr. No.	विभागाचे नाव Name of Department	वर्ष Year		मंजूर खाटांची संख्या No. of sanctioned beds	औषधोपचार केलेल्या रुग्णांची संख्या No. of Patients Medically Treated				पोलीस रुग्णालये / सरकारी रुग्णालये यांजकडे पाठविलेल्या रुग्णांची संख्या No. of Patients Sent to Police Hospitals / Government Hospitals				औषधांसाठी केलेला खर्च Expenditure on Medicines	औषधां-व्यतिरिक्त केलेला खर्च Expenditure except on Medicines	एकूण खर्च Total Expenditure
					पुरुष Male	स्त्रिया Female	मुले Childrens	एकूण Total	पुरुष Male	स्त्रिया Female	मुले Childrens	एकूण Total			
1	2	3		4	5	6	7	8	9	10	11	12	13	14	15
1	पोलीस रुग्णालय, पुणे (श.)	2019	...	22	21859	20972	9607	52438	04	05	03	12	855655	274913	1130568
	Police Hospital, Pune (C.)	2020	...	22	10628	9752	3254	23635	292	124	–	416	1933897	1500812	3434709
		2021	...	22	10628	9752	3254	23635	292	124	–	416	1933897	1500812	3434709
2	पोलीस रुग्णालय, नागपूर (श.)	2019	...	40	17882	14156	1105	33143	08	05	–	13	57500	–	57500
	Police Hospital, Nagpur (C.)	2020	...	40	14615	9875	892	25382	17	08	–	25	105000	–	105000
		2021	...	40	5145	2264	523	7932	07	08	–	15	75000	–	75000
3	म. पो. ॲकॅडमी दवाखाना,	2019	...	–	9009	3814	454	13277	1207	647	18	1872	577610	–	577610
	नाशिक.	2020	...	–	33913	5799	683	40395	555	496	10	1062	502655	–	502655
	M.P.A. Dispensary, Nashik	2021	...	06	3152	2015	1158	6325	50	43	03	96	900000	150000	1050000
4	पोलीस रुग्णालय, ठाणे शहर	2019	...	–	6646	2114	194	8954	–	–	–	–	230853	70169	301022
	Police Hospital, Thane (C.)	2020	...	–	4010	1215	110	5335	–	–	–	–	99216	2824	102040
		2021	...	–	3368	1310	79	4757	–	–	–	–	83024	20585	103609
5	पोलीस रुग्णालय, रायगड	2019	...	–	516	300	200	1016	50	32	41	123	3175	–	3175
	Police Hospital, Raigad	2020	...	–	1376	824	464	2664	154	95	161	410	1900000	270000	2170000
		2021	...	–	626	593	35	1254	85	35	06	126	–	270000	–

6	पोलीस रुग्णालय, रत्नागिरी	2019	...	02	309	100	11	420	16	04	–	20	–	–	–
	Police Hospital, Ratnagiri	2020	...	02	298	136	11	445	03	02	–	05	–	–	–
		2021	...	02	137	44	07	188	–	–	–	–	–	–	–
7	पोलीस रुग्णालय, सिंधुदुर्ग	2019	...	–	218	97	11	326	–	–	–	–	–	–	–
	Police Hospital,	2020	...	–	165	72	03	240	–	–	–	–	–	–	–
	Sindhudurg.	2021	...	–	165	72	03	240	–	–	–	–	–	–	–
8	पोलीस रुग्णालय, नाशिक (श.)	2019	...	06	1567	1048	440	3055	80	72	04	156	119412	20000	139412
	Police Hospital,	2020	...	06	2901	2331	911	643	70	62	02	134	700000	100000	800000
	Nashik (C.).	2021	...	06	3152	2015	1158	6325	50	43	03	96	900000	150000	1050000
9	पोलीस रुग्णालय, धुळे	2019	...	–	1995	897	123	3015	270	193	48	511	7911	–	7911
	Police Hospital, Dhule	2020	...	–	1553	3282	48	–	–	–	–	–	6260	–	6260
		2021	...	–	831	183	14	1028	20	04	02	26	4208	–	4208
10	पोलीस रुग्णालय, जळगाव	2019	...	–	2769	1770	527	5066	271	192	58	521	195875	–	195875
	Police Hospital, Jalgaon	2020	...	–	1248	802	227	2277	120	82	78	280	–	–	–
		2021	...	–	1087	683	200	1970	157	106	37	300	38750	–	38750
11	पोलीस रुग्णालय, अहमदनगर	2019	...	–	4307	1678	613	6598	36	30	11	77	–	1378	1378.23
	Police Hospital,	2020	...	–	2253	805	248	3306	108	47	15	170	58603	2016	60619
	Ahmednagar.	2021	...	–	1566	533	215	2314	100	41	12	153	217535	3476	221011.75
12	चव्हाणनगर पो. दवाखाना,	2019	...	–	2785	1629	533	4947	91	–	–	91	180644	–	180644
	पुणे ग्रामीण विभाग.	2020	...	–	1586	1167	284	3037	81	–	–	81	341888	703965	1045853
	Chavannagar Police Dispensary, Pune Rural.	2021	...	–	1586	1167	284	3037	81	–	–	81	341888	703965	1045853
13	पोलीस रुग्णालय, सातारा	2019	...	–	4846	2714	677	8237	20	16	02	38	318144	9472	327616
	Police Hospital, Satara	2020	...	–	4343	2508	447	7298	19	17	–	36	74587	9532	84119
		2021	...	–	1192	1126	214	2532	46	38	21	105	128965	11811	140776
14	पोलीस रुग्णालय, सांगली	2019	...	–	11427	6386	1122	18935	59	47	52	158	157303	–	157303
	Police Hospital, Sangli	2020	...	–	9451	4623	556	14630	70	63	38	171	104921	–	104921
		2021	...	–	8836	3472	453	12761	69	52	35	156	126942	7475	134417
15	पोलीस रुग्णालय, सोलापूर	2019	...	12	2744	1366	421	4531	41	09	01	51	261426	104609	366035
	Police Hospital, Solapur	2020	...	12	6616	2828	631	10075	48	07	03	58	178311	31599	209910
		2021	...	09	3671	1904	275	5850	20	05	–	25	22107	789916	812023

तक्ता २४——चालू

1	2	3		4	5	6	7	8	9	10	11	12	13	14	15
16	शा.रे.पो.द., (घाटकोपर), मुंबई	2019	...	–	7119	2124	2050	11293	21	09	02	32	278060	–	278060
	G.R.P. D., (Ghatkopar),	2020	...	–	6927	2119	1624	10725	49	09	–	58	552338	–	552338
	Mumbai.	2021	...	–	3471	3197	1976	8644	53	22	–	75	1002732	–	1002732
17	शा.रे.पो.द., खडकी, पुणे	2019	...	–	3248	1558	186	4992	25	08	–	33	–	–	–
	G.R.P.D., Khadki, Pune	2020	...	–	2547	870	88	3505	57	12	–	69	–	–	–
		2021	...	–	2547	870	88	3505	57	12	–	69	–	–	–
18	रे.पो.मु.द., अजनी, नागपूर	2019	...	–	3685	2198	734	6617	26	17	–	43	84796	–	84796
	R.P.HQ.D., Ajni, Nagpur	2020	...	–	1486	1013	219	2718	16	07	02	25	169349	–	169349
		2021	...	–	1645	500	90	3132	62	15	03	80	125513	–	125513
19	पोलीस रुग्णालय, यवतमाळ	2019	...	10	1401	1596	161	3158	18	03	01	22	253751	4409	258160
	Police Hospital , Yavatmal	2020	...	10	1848	757	44	2649	05	04	–	09	60816	41584	102400
		2021	...	10	1848	757	44	2649	05	04	–	09	60816	41584	102400
20	पोलीस रुग्णालय, चंद्रपूर	2019	...	–	4029	1685	273	5987	22	16	03	41	286623	1700	288323
	Police Hospital , Chandrapur	2020	...	–	2268	1071	152	3491	17	05	02	24	492482	–	492482
		2021	...	–	1846	968	137	2951	17	11	07	35	92303	–	92303
21	पोलीस रुग्णालय, गडचिरोली	2019	...	20	8484	3762	4503	16749	53	14	01	68	1760844	1416169	3177013
	Police Hospital, Gadchiroli	2020	...	20	5709	2833	1958	10500	82	13	05	100	4689814	499594	5189408
		2021	...	20	4870	2592	2360	9822	41	09	02	52	618274	–	618274
22	पोलीस रुग्णालय, भंडारा	2019	...	06	1901	1185	254	3340	–	–	–	–	–	–	–
	Police Hospital, Bhandara	2020	...	06	2435	1244	291	3087	–	–	–	–	–	–	–
		2021	...	06	1578	894	167	2639	–	–	–	–	–	–	–
23	पोलीस रुग्णालय, गोंदिया	2019	...	–	–	–	–	–	–	–	–	–	–	–	–
	Police Hospital, Gondia	2020	...	–	–	–	–	–	–	–	–	–	–	–	–
		2021	...	–	–	–	–	–	–	–	–	–	–	–	–
24	पो. द., नागपूर (ग्रामीण)	2019	...	–	2218	1484	998	4700	51	28	15	94	169566	3241	172807
	P. D., Nagpur (Rural)	2020	...	–	1302	717	112	2131	45	21	23	89	77792	1500	79292
		2021	...	–	1499	529	147	2175	43	28	22	93	93398	1000	94398

25	पोलीस रुग्णालय, अमरावती(श.)	2019	...	–	6808	4003	590	11401	22	10	03	35	47979	–	47979
	Police Hospital,	2020	...	–	4002	2260	307	6569	14	05	02	21	115000	–	115000
	Amravati (C.)	2021	...	–	4883	4274	692	9849	25	20	04	49	145000	–	145000
26	पोलीस रुग्णालय, अमरावती	2019	...	–	–	–	–	–	–	–	–	–	–	–	–
	(ग्रा.)	2020	...	–	–	–	–	–	–	–	–	–	–	–	–
	Police Hospital, Amravati (R.)	2021	...	–	–	–	–	–	–	–	–	–	–	–	–
27	पोलीस रुग्णालय, हिंगोली	2019	...	–	537	316	45	898	–	–	–	–	98000	–	98000
	Police Hospital, Hingoli	2020	...	–	166	76	17	259	–	–	–	–	–	–	–
		2021	...	–	119	37	06	162	–	–	–	–	48000	–	48000
28	पोलीस रुग्णालय, अकोला	2019	...	–	–	–	–	–	–	–	–	–	–	–	–
	Police Hospital, Akola	2020	...	–	1721	342	53	2117	171	32	21	224	–	–	–
		2021	...	–	1143	117	–	1260	81	24	–	105	–	–	–
29	पोलीस रुग्णालय, बुलढाणा	2019	...	–	900	367	61	1328	114	73	04	191	–	–	–
	Police Hospital, Buldhana	2020	...	–	612	277	24	913	25	17	03	45	–	–	–
		2021	...	–	612	277	24	913	25	17	03	45	–	–	–
30	पोलीस रुग्णालय, वर्धा	2019	...	–	1707	2145	1178	5030	10	09	06	25	75000	–	75000
	Police Hospital, Wardha	2020	...	–	1056	1104	422	2582	07	12	08	27	निरंक	–	निरंक
		2021	...	–	631	891	534	2056	08	06	04	18	निरंक	–	निरंक
31	पोलीस रुग्णालय, औरंगाबाद (श.)	2019	...	–	4200	3720	1220	9140	700	520	–	1220	700000	200000	900000
	Police Hospital,	2020	...	–	4608	8064	6336	19008	600	900	–	1500	2400	800000	802400
	Aurangabad (C.)	2021	...	–	4608	8064	6336	19008	600	900	–	1500	2400	800000	802400
32	पोलीस रुग्णालय, जालना	2019	...	–	–	–	–	–	–	–	–	–	–	–	–
	Police Hospital, Jalna	2020	...	–	–	–	–	–	–	–	–	–	–	–	–
		2021	...	–	–	–	–	–	–	–	–	–	–	–	–
33	पोलीस रुग्णालय, बीड	2019	...	06	1918	1450	813	4181	55	65	85	205	22949	–	22949
	Police Hospital, Beed	2020	...	06	1721	1099	304	3124	35	25	11	71	13631	–	13631
		2021	...	06	1721	1099	304	3124	35	25	11	71	13631	–	13631
34	पोलीस रुग्णालय, नांदेड	2019	...	–	2049	1139	571	3759	–	–	–	–	45541	770	46311
	Police Hospital, Nanded	2020	...	–	1764	1021	371	3156	–	–	–	–	16231	1110	17341
		2021	...	–	1764	1021	371	3156	–	–	–	–	16231	1110	17341

तक्ता २४——चालू

1	2	3		4	5	6	7	8	9	10	11	12	13	14	15
35	पोलीस रुग्णालय, परभणी	2019	...	06	4037	2063	401	6501	50	41	06	97	47028	–	47028
	Police Hospital, Parbhani	2020	...	06	5142	1696	344	7182	96	27	01	124	25991	40000	65991
		2021	...	06	1143	585	277	2005	13	14	04	31	14939	–	14939
36	पोलीस दवाखाना, उस्मानाबाद	2019	...	–	1128	1356	897	3381	65	85	04	154	68911	–	68911
	Police Dispensary,	2020	...	–	905	821	432	2158	87	58	07	152	142495	–	142495
	Osmanabad.	2021	...	–	498	517	386	1401	22	35	05	62	10014	29000	39014
37	पोलीस दवाखाना, लातूर	2019	...	–	6248	2435	631	9314	32	17	–	49	24334	–	24334
	Police Dispensary, Latur	2020	...	02	3527	1816	343	5686	89	05	01	95	82317	–	82317
		2021	...	02	3527	1816	343	5686	89	05	01	95	82317	–	82317
38	पो.रु.,रा.रा.पो.बल, गट १, पुणे	2019	...	10	5559	2724	1891	10174	78	06	01	85	733511	–	733511
	P.H., SRPF., Gr. I, Pune	2020	...	10	4238	1631	895	6764	56	02	01	59	724014	–	724014
		2021	...	10	3924	467	645	5036	41	–	–	41	700000	–	700000
39	पो.रु.,रा.रा.पो.बल, गट २, पुणे	2019	...	09	3479	1386	896	5761	37	36	–	73	179277	5892	185169
	P.H., SRPF., Gr. II, Pune	2020	...	09	5528	929	426	6883	33	08	–	42	139869	–	139875
		2021	...	09	4694	1191	451	6336	12	03	01	16	194826	4995	199821
40	पो.रु., रा.रा.पो.बल, गट ३,	2019	...	–	2423	517	375	3315	77	06	02	85	243764	4000	247764
	जालना.	2020	...	06	6176	482	238	6896	124	04	06	134	200354	3500	208354
	P.H., SRPF., Gr. III, Jalna	2021	...	06	2150	324	227	2701	45	05	06	56	1300	–	1300
41	पो.रु., रा.रा.पो.बल, गट ४,	2019	...	–	9740	1824	816	12380	104	12	13	129	–	–	–
	नागपूर.	2020	...	10	14937	2519	772	18228	225	15	09	249	–	–	–
	P.H., SRPF., Gr. IV, Nagpur	2021	...	10	7421	1236	488	9145	132	27	13	172	21545	2110	23695
42	पो.रु., रा.रा.पो.बल, गट ५, दौंड	2019	...	20	3845	2913	2945	9703	23	16	08	47	517348	14899	532247
	P.H., SRPF., Gr. V, Daund	2020	...	20	5396	3896	3834	13126	63	13	06	82	593786	26527	620313
		2021	...	20	4818	2092	2236	9146	68	17	12	97	606713	35264	641977
43	पो.रु., रा.रा.पो.बल, गट ६, धुळे	2019	...	–	363	5186	11	5560	55	55	–	55	75667	13889	89556
	P.H., SRPF., Gr. VI, Dhule	2020	...	–	1553	3282	20	4855	–	–	–	–	6260	–	6260
		2021	...	–	831	183	14	1028	20	04	02	26	4208	–	4208

44	पो.रु., रा.रा.पो.बल, गट ७, दौंड	2019	...	20	3491	2065	1475	7031	11	–	–	11	370257	–	370257
	P.H., SRPF., Gr. VII, Daund	2020	...	20	2667	1142	708	4517	–	–	–	–	134974	–	134974
		2021	...	20	1139	290	100	1529	–	–	–	–	42731	–	42731
45	पो.रु., रा.रा.पो.बल, गट ८, मुंबई	2019	...	20	3747	1109	1271	6127	19	–	01	20	198477	–	198477
	P.H., SRPF., Gr. VIII, Mumbai	2020	...	20	3451	559	630	4640	30	–	–	30	61885	–	61885
		2021	...	20	2000	617	654	3271	18	04	–	22	2163	–	2163
46	पो.रु., रा.रा.पो.बल, गट ९,	2019	...	06	3193	2802	1271	7266	32	107	–	139	–	–	–
	अमरावती.	2020	...	06	4304	3359	2277	10080	45	52	–	97	195768	–	195768
	P.H., SRPF., Gr. IX, Amravati	2021	...	06	4304	3359	2277	10080	45	52	–	97	195768	–	195768
47	पो.रु., रा.रा.पो.बल, गट १०,	2019	...	20	4591	3029	1973	9596	41	28	–	69	73817	8246	82063
	सोलापूर.	2020	...	20	4984	1899	1223	8026	52	36	–	88	233855	7143	240998
	P.H., SRPF., Gr. X, Solapur	2021	...	20	2755	1092	691	4538	55	11	03	69	92000	614047	706047
48	पो.रु., रा.रा.पो.बल, गट ११,	2019	...	–	1575	114	68	1757	43	–	–	43	40919	–	40919
	नवी मुंबई.	2020	...	–	–	–	–	–	–	–	–	–	–	–	–
	P.H., SRPF., Gr.XI, Navi Mumbai	2021	...	–	–	–	–	–	–	–	–	–	–	–	–
49	पो.रु., रा.रा.पो.बल, गट १२,	2019	...	06	3345	1443	1698	6606	25	11	02	38	232121	–	232121
	हिंगोली.	2020	...	06	5825	1499	1336	8660	53	04	02	59	302000	–	302000
	P.H., SRPF., Gr. XII, Hingoli	2021	...	06	3644	2268	1107	7019	15	01	–	16	688750	–	688750
50	पो.रु., रा.रा.पो.बल, गट १३,	2019	...	–	–	–	–	–	–	–	–	–	–	–	–
	नागपूर.	2020	...	–	–	–	–	–	–	–	–	–	–	–	–
	P.H., SRPF., Gr. XIII, Nagpur	2021	...	–	–	–	–	–	–	–	–	–	–	–	–
51	पो.रु., रा.रा.पो.बल, गट १४,	2019	...	–	3528	1012	1263	5803	85	–	–	85	400425	300	400725
	औरंगाबाद.	2020	...	–	7302	1017	1398	9717	129	10	–	139	–	–	–
	P.H., SRPF., Gr. XIV, Aurangabad	2021	...	–	3330	687	1255	5272	95	05	–	100	–	–	–
52	पो.रु., रा.रा.पो.बल, गट १५,	2019	...	–	2860	167	70	3097	59	01	03	63	87101	–	87101
	भराब--२ बिरसी कँप, गोंदिया.	2020	...	–	3772	239	30	4041	154	07	05	166	94330	6000	94330
	P.H., SRPF., Gr. XV, IRB-II,	2021	...	–	930	178	88	1196	15	03	06	24	38933	–	38933
	Birsi Camp, Gondiya.														
53	पो.रु., रा.रा.पो.बल, नानवीज, दौंड	2019	...	–	4185	703	54	4942	517	71	–	588	230369	–	230369
	P.H., S.R.P.F., Nanveej, Daund	2020	...	–	3182	546	64	3752	163	21	02	186	100954	–	100954
		2021	...	–	2187	819	29	3035	112	47	02	161	9960	–	9960

तक्ता २४——चालू

1	2	3		4	5	6	7	8	9	10	11	12	13	14	15
54	पो.द., प्रा.पो.म.शाळा, खंडाळा	2019	...	16	899	2845	143	3887	19	166	–	185	76847	–	76847
	P.D., R.P.T.S., Khandala	2020	...	16	1211	2171	96	3478	61	119	02	182	85925	–	85925
		2021	...	16	717	2269	46	3032	29	250	–	279	96147	–	96147
55	पो.द., प्रा.पो.म.शाळा, अकोला	2019	...	–	3523	190	32	3745	27	01	–	28	65818	170	65988
	P.D., R.P.T.S., Akola	2020	...	–	250	101	12	363	10	–	–	10	18096	23111	41207
		2021	...	–	347	94	08	449	11	01	–	12	52627	7600	60227
56	पो.द., नानवीज, दौंड	2019	...	–	2493	224	21	2738	13	–	–	13	170169	–	170169
	P. D., Nanveej, Daund	2020	...	–	1728	449	34	2211	–	–	–	–	23047	–	23047
		2021	...	–	2124	321	18	2463	189	–	–	189	107049	–	107049
57	प्रा.भ.पो.प्र.वि. शाळा, सोलापूर	2019	...	–	188	1608	04	1800	01	39	–	40	–	–	–
	R.P.T.S., Solapur	2020	...	–	1648	70	09	1727	49	–	–	49	12894	–	12894
		2021	...	–	1648	70	09	1727	49	–	–	49	12894	–	12894
58	पो.प्र.वि. रुग्णालय, बाभळगाव,	2019	...	02	7125	1106	986	9217	96	15	37	148	24095	–	24095
	लातूर.	2020	...	02	2512	918	390	3820	72	06	22	100	–	–	–
	P.T.S.H., Babhalgaon, Latur	2021	...	02	2512	918	390	3820	72	06	22	100	–	–	–
59	पोलीस रुग्णालय, तुरची, सांगली	2019	...	10	2850	255	90	3195	390	–	–	390	16304	–	16304
	P.H., Turchi, Sangli	2020	...	10	554	146	44	774	15	10	05	30	–	–	–
		2021	...	10	2603	273	111	2987	388	–	01	389	–	–	–
60	पो.प्र.वि. रुग्णालय, जालना	2019	...	–	4545	45	–	4590	813	–	–	813	39882	690	40572
	P.D., P.T.S.H., Jalna	2020	...	–	2012	147	–	2159	86	–	–	86	61722	103213	164935
		2021	...	–	1626	90	01	1717	272	02	–	274	458407	276563	734970
61	पो.प्र.वि. रुग्णालय, नागपूर	2019	...	–	2990	2731	48	5769	39	45	–	84	130357	–	130357
	P.D., P.T.S.H., Nagpur	2020	...	–	286	225	24	535	–	–	–	–	64705	–	64705
		2021	...	–	340	115	03	458	14	06	–	20	45210	–	45210
62	प्राचार्य, अपारंपरिक अभियान	2019	...	10	2422	740	300	3462	03	04	–	07	129973	–	129973
	प्रशिक्षण केंद्र, नागपूर.	2020	...	10	1677	454	153	2284	28	04	–	32	328592	–	328592
	Principal, Unconventional Operation Training Center, Nagpur.	2021	...	10	893	355	76	1324	04	02	–	06	143249	–	143249

तक्ता २७

TABLE XXVII

अनुज्ञप्ती विभाग जमीन वाहनाकरिता

STATEMENT SHOWING LICENCE DEPARTMENTS

(४) जमिनीवरील वाहनांना

तक्ता २७

अ. क्र. Sr. No.	पोलीस शाखेचे नाव Name of the Police Department		वर्ष Year	वर्षाचे आरंभी शिल्लक असलेले अर्ज Pending applications being of the year	चालू वर्षी मिळालेल्या अर्जांची संख्या No. of applications received begining of the year	एकूण Total	नवीन अनुज्ञप्ती दिल्याची संख्या No. of new licences issued				
							टांगा Tumtum	बैलगाडी Bullock Cart	हातगाडी Hand Car	सायकल रिक्षा Cycle Rickshaw	इतर Others
1	2		3	4	5	6	7	8	9	10	11
1	पोलीस आयुक्त, पुणे	...	2019	—	—	—	—	—	—	—	—
	C. P., Pune	...	2020	—	—	—	—	—	—	—	—
		...	2021	—	—	—	—	—	—	—	—
2	पोलीस अधीक्षक, रायगड	...	2019	—	—	—	—	—	—	—	—
	S. P., Raigad	...	2020	—	—	—	—	—	—	—	—
		...	2021	—	—	—	—	—	—	—	—
3	पोलीस आयुक्त, नाशिक	...	2019	—	—	—	—	—	—	—	—
	C. P., Nashik	...	2020	—	—	—	—	—	—	—	—
		...	2021	—	—	—	—	—	—	—	—
4	पोलीस अधीक्षक, नाशिक	...	2019	—	—	—	—	—	—	—	—
	S. P., Nashik	...	2020	—	—	—	—	—	—	—	—
		...	2021	—	—	—	—	—	—	—	—
5	पोलीस अधीक्षक, अहमदनगर	...	2019	—	—	—	—	—	—	—	—
	S. P., Ahmednagar	...	2020	—	—	—	—	—	—	—	—
		...	2021	—	—	—	—	—	—	—	—
6	पोलीस आयुक्त, ठाणे	...	2019	—	—	—	—	—	—	—	—
	C. P., Thane	...	2020	—	—	—	—	—	—	—	—
		...	2021	—	—	—	—	—	—	—	—
7	पोलीस अधीक्षक, ठाणे	...	2019	—	—	—	—	—	—	—	—
	S. P., Thane	...	2020	—	—	—	—	—	—	—	—
		...	2021	—	—	—	—	—	—	—	—
8	पोलीस अधीक्षक, जळगाव	...	2019	—	—	—	—	—	—	—	—
	S. P., Jalgaon	...	2020	—	—	—	—	—	—	—	—
		...	2021	—	—	—	—	—	—	—	—
9	पोलीस अधीक्षक, धुळे	...	2019	—	—	—	—	—	—	—	—
	S. P., Dhule	...	2020	—	—	—	—	—	—	—	—
		...	2021	—	—	—	—	—	—	—	—
10	पोलीस अधीक्षक, रत्नागिरी	...	2019	—	—	—	—	—	—	—	—
	S. P., Ratnagiri	...	2020	—	—	—	—	—	—	—	—
		...	2021	—	—	—	—	—	—	—	—
11	पोलीस अधीक्षक, सिंधुदुर्ग	...	2019	—	—	—	—	—	—	—	—
	S. P., Sindhudurg	...	2020	—	—	—	—	—	—	—	—
		...	2021	—	—	—	—	—	—	—	—

(सन २०२१-२०२२ चे आकडे अंदाजित आहेत)

व त्याचा कार्यभार तक्ता

PERMISSION GIVEN TO ROAD VEHICLES

अनुज्ञप्ती देणारा विभाग

TABLE XXVII

नवीन अनुज्ञप्ती दिल्याची संख्या No. of new licences issued				इतर Others	नाकारलेल्या अर्जांची संख्या No. of applications rejected	वर्ष अखेरीस शिल्लक असलेल्या अर्जांची संख्या Pending applications at the end of the year	वसूल केलेले शुल्क Recovery Fees	जमा केलेला दंड Collected Penalty
टांगा Tumtum	बैलगाडी Bullock Cart	हातगाडी Hand Car	सायकल रिक्षा Cycle Rickshaw					
12	13	14	15	16	17	18	19	20
—	—	—	—	—	—	—	—	—
—	—	—	—	—	—	—	—	—
—	—	—	—	—	—	—	—	—
94	—	—	—	—	—	—	27700	—
—	—	—	—	—	—	—	—	—
—	—	—	—	—	—	—	—	-
—	—	—	—	—	—	—	—	—
—	—	—	—	—	—	—	—	—
—	—	—	—	—	—	—	—	—

तक्ता

1	2		3	4	5	6	7	8	9	10	11
12	पोलीस अधीक्षक, कोल्हापूर	...	2019	–	–	–	–	–	–	–	–
	S. P., Kolhapur	...	2020	–	–	–	–	–	–	–	–
		...	2021	–	–	–	–	–	–	–	–
13	पोलीस अधीक्षक, सातारा	...	2019	–	–	–	–	–	–	–	–
	S. P., Satara	...	2020	–	–	–	–	–	–	–	–
		...	2021	–	–	–	–	–	–	–	–
14	पोलीस अधीक्षक, सांगली	...	2019	–	–	–	–	–	–	–	–
	S. P., Sangli	...	2020	–	–	–	–	–	–	–	–
		...	2021	–	–	–	–	–	–	–	–
15	पोलीस अधीक्षक, सोलापूर	...	2019	–	–	–	–	–	–	–	–
	S. P., Solapur	...	2020	–	–	–	–	–	–	–	–
		...	2021	–	–	–	–	–	–	–	–
16	पोलीस अधीक्षक, औरंगाबाद	...	2019	–	–	–	–	–	–	–	–
	S. P., Aurangabad	...	2020	–	–	–	–	–	–	–	–
		...	2021	–	–	–	–	–	–	–	–
17	पोलीस अधीक्षक, जालना	...	2019	–	–	–	–	–	–	–	–
	S. P., Jalna	...	2020	–	–	–	–	–	–	–	–
		...	2021	–	–	–	–	–	–	–	–
18	पोलीस अधीक्षक, बीड	...	2019	–	–	–	–	–	–	–	–
	S. P., Beed	...	2020	–	–	–	–	–	–	–	–
		...	2021	–	–	–	–	–	–	–	–
19	पोलीस अधीक्षक, उस्मानाबाद	...	2019	–	–	–	–	–	–	–	–
	S. P., Osmanabad	...	2020	–	–	–	–	–	–	–	–
		...	2021	–	–	–	–	–	–	–	–
20	पोलीस अधीक्षक, परभणी	...	2019	–	–	–	–	–	–	–	–
	S. P., Parbhani	...	2020	–	–	–	–	–	–	–	–
		...	2021	–	–	–	–	–	–	–	–
21	पोलीस अधीक्षक, बुलढाणा	...	2019	–	–	–	–	–	–	–	–
	S. P., Buldhana	...	2020	–	–	–	–	–	–	–	–
		...	2021	–	–	–	–	–	–	–	–
22	पोलीस अधीक्षक, नांदेड	...	2019	–	–	–	–	–	–	–	–
	S. P., Nanded	...	2020	–	–	–	–	–	–	–	–
		...	2021	–	–	–	–	–	–	–	–
23	पोलीस अधीक्षक, नागपूर (ग्रा.)	...	2019	–	–	–	–	–	–	–	–
	S. P., Nagpur (R.)	...	2020	–	–	–	–	–	–	–	–
		...	2021	–	–	–	–	–	–	–	–
24	पोलीस अधीक्षक, वर्धा	...	2019	–	22	22	–	–	–	02	–
	S. P., Wardha	...	2020	–	–	–	–	–	–	–	–
		...	2021	–	–	–	–	–	–	–	–
25	पोलीस अधीक्षक, गोंदिया	...	2019	–	180	180	–	–	–	124	–
	S. P., Gondiya	...	2020	–	–	–	–	–	–	–	–
		...	2021	–	37	37	–	–	–	13	–

(सन २०२१-२०२२ चे आकडे अंदाजित आहेत)

२७—चालू

12	13	14	15	16	17	18	19	20
–	–	–	–	–	–	–	–	–
–	–	–	–	–	–	–	–	–
–	–	–	–	–	–	–	–	–
–	–	–	–	–	–	–	–	–
–	–	–	–	–	–	–	–	–
–	–	–	–	–	–	–	–	–
–	–	–	–	–	–	–	–	–
–	–	–	–	–	–	–	–	–
–	–	–	–	–	–	–	–	–
–	–	–	–	–	–	–	–	–
–	–	–	–	–	–	–	–	–
–	–	–	–	–	–	–	–	–
–	–	–	–	–	–	–	–	–
–	–	–	–	–	–	–	–	–
–	–	–	–	–	–	–	–	–
–	–	–	–	–	–	–	–	–
–	–	–	–	–	–	–	–	–
–	–	–	–	–	–	–	–	–
–	–	–	–	–	–	–	–	–
–	–	–	–	–	–	–	–	–
–	–	–	–	–	–	–	–	–
–	–	–	–	–	–	–	–	–
–	–	–	–	–	–	–	–	–
–	–	–	–	–	–	–	–	–
–	–	–	–	–	–	–	–	–
–	–	–	–	–	–	–	–	–
–	–	–	–	–	–	–	–	–
–	–	–	–	–	–	–	–	–
26	–	220	19	–	–	–	–	5424
02	–	175	15	–	–	–	–	4292
–	–	–	–	–	–	–	–	–
–	–	–	–	–	–	–	–	–
–	–	–	–	–	–	–	–	–
–	–	–	–	–	–	–	–	–
–	–	–	–	–	–	–	–	–
–	–	–	–	–	–	–	–	–
–	–	–	–	–	–	–	–	–
–	–	01	30	–	–	–	291	291
–	–	–	–	–	–	–	–	–
–	–	–	–	–	–	–	–	–
–	–	–	–	–	–	–	–	–
–	–	–	–	–	–	–	–	–
–	–	–	–	–	–	–	–	–

(Figures of the year 2021-2022 are Anticipated)

जिल्हा पातळीवरील निरीक्षणाधिकारी पोलीस अधीक्षक यांनी त्यांच्या नियंत्रणाखालील जिल्हानिहाय सर्व पोलीस ठाणे व दूरक्षेत्रापैकी किती निरीक्षणे केली याची माहिती दर्शविणारा तक्ता

तक्ता २८ TABLE XXVIII

अ.क्र.	निरीक्षण अधिकारी	वर्ष	प्रमाणकाप्रमाणे पूर्ण करावयाच्या निरीक्षणांची संख्या		पूर्ण केलेल्या निरीक्षणांची संख्या	
			पोलीस ठाणी	दूरक्षेत्रे	पोलीस ठाणी	दूरक्षेत्रे
1	2	3	4	5	6	7
1	पोलीस अधीक्षक, पुणे ग्रामीण ...	2019	33	37	32	37
	S. P., Pune Rural	2020	28	47	11	20
		2021	28	47	11	20
2	पोलीस अधीक्षक, कोल्हापूर ...	2019	11	06	11	06
	S. P., Kolhapur	2020	10	07	10	07
		2021	12	02	–	–
3	पोलीस अधीक्षक, सातारा ...	2019	15	17	15	17
	S. P., Satara	2020	15	10	10	06
		2021	15	10	02	01
4	पोलीस अधीक्षक, सांगली ...	2019	26	26	24	24
	S. P., Sangli	2020	26	26	07	12
		2021	26	26	07	12
5	पोलीस अधीक्षक, सोलापूर ग्रामीण ...	2019	10	17	10	17
	S. P., Solapur Rural	2020	10	17	03	05
		2021	25	30	09	13
6	पोलीस अधीक्षक, नाशिक ग्रामीण ...	2019	40	27	40	27
	S. P., Nashik Rural	2020	04	03	01	–
		2021	04	03	01	–
7	पोलीस अधीक्षक, धुळे ...	2019	08	06	–	–
	S. P., Dhule	2020	08	06	–	–
		2021	08	06	–	–
8	पोलीस अधीक्षक, जळगाव ...	2019	13	12	13	12
	S. P., Jalgaon	2020	13	12	08	06
		2021	14	15	10	14
9	पोलीस अधीक्षक, अहमदनगर ...	2019	31	36	31	36
	S. P., Ahmadnagar	2020	31	36	31	36
		2021	31	36	14	11
10	पोलीस अधीक्षक, नंदुरबार ...	2019	12	23	09	18
	S. P., Nandurbar	2020	12	23	–	–
		2021	12	23	–	–
11	पोलीस अधीक्षक, ठाणे ग्रामीण ...	2019	06	04	06	01
	S. P., Thane Rural	2020	08	06	08	02
		2021	05	03	04	03
12	पोलीस अधीक्षक, रायगड ...	2019	14	08	14	08
	S. P., Raigad	2020	14	08	14	08
		2021	14	08	06	02

(Upto 30-9-2021)

तक्ता २८—चालू

1	2	3	4	5	6	7
13	पोलीस अधीक्षक, रत्नागिरी ...	2019	18	26	18	26
	S. P., Ratnagiri	2020	18	26	18	26
		2021	18	26	07	11
14	पोलीस अधीक्षक, सिंधुदुर्ग ...	2019	13	22	05	06
	S. P., Sindhudurg	2020	13	23	01	–
		2021	13	23	01	–
15	पोलीस अधीक्षक, नागपूर ग्रामीण ...	2019	11	06	11	06
	S. P., Nagpur Rural	2020	11	07	11	07
		2021	06	04	06	04
16	पोलीस अधीक्षक, वर्धा ...	2019	19	04	19	04
	S. P., Wardha	2020	19	04	19	04
		2021	19	04	03	01
17	पोलीस अधीक्षक, चंद्रपूर ...	2019	20	07	20	07
	S. P., Chandrapur	2020	21	08	06	04
		2021	41	17	10	05
18	पोलीस अधीक्षक, गडचिरोली ...	2019	07	05	–	–
	S. P., Gadchiroli	2020	07	05	01	–
		2021	07	05	01	00
19	पोलीस अधीक्षक, भंडारा ...	2019	17	06	17	06
	S. P., Bhandara	2020	17	06	17	06
		2021	17	06	05	01
20	पोलीस अधीक्षक, अमरावती ...	2019	31	13	31	09
	S. P., Amravati	2020	31	13	14	–
		2021	31	13	–	–
21	पोलीस अधीक्षक, अकोला ...	2019	23	14	07	08
	S. P., Akola	2020	23	14	02	–
		2021	23	14	09	05
22	पोलीस अधीक्षक, बुलढाणा ...	2019	16	06	07	03
	S. P., Buldhana	2020	09	03	–	–
		2021	09	03	–	–
23	पोलीस अधीक्षक, यवतमाळ ...	2019	16	12	16	12
	S. P., Yavatmal	2020	03	04	01	01
		2021	03	04	01	01
24	पोलीस अधीक्षक, औरंगाबाद ग्रामीण..	2019	24	09	24	09
	S. P., Aurangabad Rural	2020	24	09	08	02
		2021	24	09	–	–
25	पोलीस अधीक्षक, बीड ...	2019	10	03	10	03
	S. P., Beed	2020	10	04	–	–
		2021	10	04	–	–
26	पोलीस अधीक्षक, नांदेड ...	2019	12	08	12	08
	S. P., Nanded	2020	12	07	02	02
		2021	12	07	02	02

(Upto 30-9-2021)

तक्ता २८—चालू

1	2	3	4	5	6	7
27	पोलीस अधीक्षक, उस्मानाबाद ...	2019	09	07	09	07
	S. P., Osmanabad	2020	09	07	09	07
		2021	10	07	03	02
28	पोलीस अधीक्षक, लातूर ...	2019	23	14	23	14
	S. P., Latur	2020	23	24	–	–
		2021	23	24	–	–
29	पोलीस अधीक्षक, परभणी ...	2019	10	04	08	02
	S. P., Parbhani	2020	08	05	–	–
		2021	05	02	05	02
30	पोलीस अधीक्षक, जालना ...	2019	18	09	16	06
	S. P., Jalna	2020	18	09	08	04
		2021	18	09	08	04
31	पोलीस अधीक्षक, गोंदिया ...	2019	16	05	03	–
	S. P., Gondia	2020	07	03	01	01
		2021	07	03	01	–
32	पोलीस अधीक्षक, वाशिम ...	2019	13	11	13	11
	S. P., Washim	2020	13	11	13	11
		2021	13	11	02	02
33	पोलीस अधीक्षक, हिंगोली ...	2019	07	04	07	04
	S. P., Hingoli	2020	07	04	–	–
		2021	07	05	03	03
34	पोलीस अधीक्षक, लोहमार्ग, पुणे ...	2019	06	13	06	13
	S. P., Railways, Pune	2020	06	13	02	01
		2021	06	13	00	00
35	पोलीस अधीक्षक, लोहमार्ग, नागपूर	2019	06	05	06	05
	S. P., Railways, Nagpur	2020	06	05	06	05
		2021	–	–	–	–
36	विशेष पोलीस महानिरीक्षक,	2019	–	–	–	–
	मोटार परिवहन, पुणे	2020	–	–	–	–
	SPL., D. I. G. P., M. T., Pune	2021	–	–	–	–
37	पोलीस अधीक्षक,बिनतारी संदेश, पुणे	2019	–	–	–	–
	S. P., (W.), Pune	2020	–	–	–	–
		2021	–	–	–	–
38	पोलीस अधीक्षक,बिनतारी संदेश, नागपूर	2019	–	–	–	06
	S. P., (W.), Nagpur	2020	–	–	–	–
		2021	–	–	–	–
39	पोलीस अधीक्षक, पालघर	2019	23	17	04	03
	S. P., Palghar	2020	16	15	03	01
		2021	16	15	03	01
40	पोलीस अधीक्षक, लोहमार्ग, औरंगाबाद	2019	–	–	–	–
	S. P., Railways, Aurangabad	2020	–	–	–	–
		2021	–	–	–	–

(Upto 30-9-2021)

कार्यक्रम ८

ग्राम पोलीस

ग्राम पोलीस (पोलीस पाटील व मेवास पोलीस)

प्रस्तावनात्मक टिप्पणी

ग्राम पोलीस अधिनियमान्वये ग्राम पोलीस पाटील नियुक्त केले जातात. पोलीस पाटलांवर प्रशासकीय नियंत्रण महसूल खात्याचे असल्यामुळे, त्यांच्या नेमणुका त्याच खात्यामार्फत केल्या जातात. पोलीस विभागाकडे फक्त अर्थसंकल्पीय नियंत्रण आहे.

मुख्यत्वेकरून पोलीस पाटलांची खालील प्रमुख कर्तव्ये आहेत :--

(१) खेड्यात गस्त घालणे.

(२) खेड्यातील कोणत्याही गुन्ह्यांची खबर नजीकच्या पोलीस ठाण्यामध्ये देणे.

(३) कोणत्याही परकीयाने खेड्यात प्रवेश केल्यास त्याचा तपास व त्याबाबतचे प्रतिवेदन देणे.

(४) पोलिसांना त्यांच्या सर्व पोलीस कार्यात साहाय्य करणे.

राज्यांमध्ये एकूण ३८,५३० पोलीस पाटील आहेत. पोलीस पाटलांना खेड्यांची लोकसंख्या कितीही असली तरी मानधनाच्या स्वरूपात प्रत्येकी वार्षिक रुपये ७८,००० रक्कम अदा केली जाते (दरमहा रुपये ६५०० प्रमाणे मानधन देण्यात येते).

नाशिक आणि धुळे जिल्ह्यांच्या सीमेवर काही डोंगराळ प्रदेश आहे. या डोंगराळ रस्त्यांमध्ये होणाऱ्या लुटमारीस प्रतिबंध म्हणून या रस्त्यांवर जेथून बैलगाड्या आणि पादचारी जातात तेथे मेवास पोलीस गस्त घालीत असतात. नाशिक जिल्हा पोलीस दलात सध्या ३३ मेवास पोलीस आहेत. इतर कोणत्याही जिल्ह्यात मेवास पोलीस नाहीत.

(२) वित्तीय आवश्यकता

(II) Financial Requirements

तक्ता

TABLE

	तपशील		प्रत्यक्ष रकमा (२०२०-२०२१) Actuals 2020-2021	अर्थसंकल्प (२०२१-२०२२) Budget Estimates 2021-2022
	1		2	3
अ.	**कार्याचे वर्गीकरण--**			
	११०--ग्राम पोलीस--			
	पोलीस पाटील-- मेवास पोलीस		1956987	1961563
	एकूण (अ)	...	1956987	1961563
ब.	**उद्दिष्टनिहाय वर्गीकरण--**			
	पोलीस पाटील व मेवास पोलीस-- (२०५५०२२१) (अनिवार्य)			
01	वेतन	...	6343	9277
11	देशांतर्गत प्रवास खर्च	...	686	1815
13	कार्यालयीन खर्च	...	138	471
50	इतर खर्च	...	1949820	1950000
	एकूण (ब) स्थूल	...	1956987	1961563
	एकूण (ब) निव्वळ	...	1956987	1961563

१
I

(रुपये हजारांत / Rs. in thousands)

सुधारलेले अंदाज (२०२१-२०२२) Revised Estimates 2021-2022	अर्थसंकल्प (२०२२-२०२३) Budget Estimates 2022-2023	Particulars
6	7	1
		A. *Activity Classification–*
		110–Village Police–
1960598	1962513	Police Patils and Mewas Police
1960598	1962513	Total–A
		B. Objective Classifications–
		Police Patils and Mewas Police (20550221) (Committed)
8813	10112	01 Salaries
1361	1906	11 Travel Expenses
424	495	13 Office Expenses
1950000	1950000	50 Other Charges
1960598	1962513	Total–B, Gross
1960598	1962513	Total –B, Net

(४) कर्मचारीविषयक सारांश

तक्ता २

2055 पोलीस -- ११० ग्राम पोलीस

TABLE II

पदनाम	वेतनमान Pay Scale		पद संख्या No. of Posts 2021-2022	2022-2023	Designation
1	2		3	4	1
अराजपत्रित वर्ग तीन-	Rs.				*Non-Gazetted Class III–*
कनिष्ठ श्रेणी लिपिक ..	5200–20200 + 1900	..	15	15	Junior Grade Clerk
पोलीस पाटील ..	9,600 per annum	..	38,530	38,530	Police Patils
मेवास पोलीस पाटील ..	12 Fixed Pay per month	..	33	33	Mewas Police Patil
	एकूण	..	38,578	38,578	Total

कार्यक्रम ९

रेल्वे पोलीस

प्रस्तावनात्मक टिप्पणी

महाराष्ट्र राज्यात एकूण चार लोहमार्ग जिल्हे आहेत व त्यांची मुख्य कार्यालये अनुक्रमे मुंबई, पुणे, नागपूर व औरंगाबाद येथे आहेत. त्यापैकी मुंबई रेल्वे जिल्ह्याचा कार्यभार पोलीस आयुक्त व पुणे, नागपूर, औरंगाबाद जिल्ह्यांचा कार्यभार पोलीस अधीक्षक यांच्या अधिपत्याखाली आहे आणि त्या रेल्वे विभागामध्ये कायदा आणि सुव्यवस्था प्रस्थापित करण्याची जबाबदारी त्यांची आहे. रेल्वे पोलिसांचे प्रमुख कार्य खालीलप्रमाणे आहे :--

(१) रेल्वेमध्ये घडणाऱ्या गुन्ह्यांस प्रतिबंध करणे व झालेल्या गुन्ह्यांचा तपास करणे.

(२) विशेष मान्यवर व्यक्तींना संरक्षण देणे व विशेष प्रसंगी रेल्वे अधिकाऱ्यांना सुरक्षा पथक पुरविणे.

(३) रेल्वे प्लॅटफॉर्म वगैरे ठिकाणी कायदा आणि सुव्यवस्था प्रस्थापित करणे.

(४) रेल्वे परिक्षेत्रात जत्रा किंवा अशाच इतर प्रसंगी पोलीस बंदोबस्त ठेवणे.

(२) वित्तीय आवश्यकता

(II) Financial Requirements

तक्ता

TABLE

तपशील 1		प्रत्यक्ष रकमा (२०२०-२०२१) Actuals 2020-2021 2	अर्थसंकल्प (२०२१-२०२२) Budget Estimates 2021-2022 3
अ.	**कार्याचे वर्गीकरण--**		
	१११--रेल्वे पोलीस--		
	(२०५५०४४४) (अनिवार्य)		
	(००) (०३) रेल्वे पोलीस ...	3702241	4846990
	एकूण ...	3702241	4846990
ब.	**उद्दिष्टनिहाय वर्गीकरण--**		
	१११ (००) (०३) रेल्वे पोलीस--		
	(२०५५०४४४)		
01	वेतन ...	3671443	4776286
02	मजुरी ...	2136	500
03	अतिकालिक भत्ता ...	–	01
04	निवृत्तिवेतनविषयक खर्च ...	–	–
05	बक्षिसे ...	–	2100
06	दूरध्वनी, वीज आणि पाणीशुल्क ...	8175	16700
10	कंत्राटी सेवा ...	426	01
11	देशांतर्गत प्रवास खर्च ...	13754	30000
12	विदेश प्रवास खर्च ...	–	01
13	कार्यालयीन खर्च ...	4154	8377
14	भाडे, पट्टी व कर ...	637	1350
16	प्रकाशने ...	–	01
17	संगणकावरील खर्च ...	–	2950
18	सुटीच्या दिवशी केलेल्या कामाबद्दल रोख भरपाई ...	833	3360
19	आहार खर्च ...	202	368
20	इतर प्रशासकीय खर्च ...	–	4
21	पुरवठा व सामग्री ...	–	01
22	शस्त्रे व दारूगोळा ...	–	01
24	पेट्रोल, तेल व वंगण ...	266	1000
25	पोशाख, तंबू व भांडार ...	–	636
26	जाहिरात व प्रसिद्धी ...	–	20
27	लहान बांधकामे ...	–	132
28	व्यावसायिक सेवा ...	–	320
50	इतर खर्च ...	–	2400
51	मोटार वाहने ...	215	480
52	यंत्रसामग्री व साधन सामग्री ...	–	01
(००) १११- रेल्वे पोलीस एकूण	...	3702241	4846990

टीप :- उद्दिष्टांचे वर्गीकरण क्रमांकानुसार घ्यावे.

१
I

(रुपये हजारांत / Rs. in thousands)

सुधारलेले अंदाज (२०२१-२०२२) Revised Estimates 2021-2022 4	अर्थसंकल्प (२०२२-२०२३) Budget Estimates 2022-2023 5	Particulars 1
		A. Activity Classification –
		111– Railway Police—
		(20550444) (Committed)
4101073	5285593	(00) (03) Railway Police
4101073	5285593	Total
		B. Objectwise Classification–
		(00) (03) Railway Police– (20550444)
4037472	5206152	01 Salaries
500	1465	02 Wages
1530	16700	03 Overtime Allowance
–	–	04 Pensionary Charges
2100	2100	05 Rewards
1530	13700	06 Telephone, Electricity and Water Charges
810	864	10 Contractual Services
9518	15000	11 Domestic Travel Expenses
01	01	12 Foreign Travel Expenses
24877	30000	13 Office Expenses
1350	1350	14 Rents, Rates and Taxes
01	01	16 Publications
2213	3098	17 Computer Expenses
3360	3360	18 Off Day Compensation
368	386	19 Diet Charges
04	4	20 Other Administrative
01	01	21 Supplies and Materials
01	01	22 Arms and Ammunition
750	1120	24 P. O. L.
01	668	25 Clothing, Tentage and Stores
15	20	26 Advt., and Publicity
99	100	27 Minor Works
320	320	28 Professional Services
1800	2400	50 Other Charges
480	480	51 Motor Vehicles
01	01	52 Machinery and Equipment
4101073	5285593	Total (00) 111-Railway Police

(३) कार्यक्रमाच्या कार्यभाराचा सारांश व वित्तीय आवश्यकतांचे स्पष्टीकरण

तक्ता २

गुन्ह्याचे ठिकाण Place of Crime	साल Year		मालाची चोरी Thefts of goods: दाखल गुन्ह्यांची संख्या No. of cases registered	चोरीस गेलेल्या मालाची किंमत Property stolen	उघडकीस आलेले गुन्हे No. of cases detected	वसूल केलेल्या मालाची किंमत Property recovered	पार्सलची चोरी Thefts of parcel: दाखल गुन्ह्यांची संख्या No. of cases registered	चोरीस गेलेल्या मालाची किंमत Property stolen	उघडकीस आलेले गुन्हे No. of cases detected	वसूल केलेल्या मालाची किंमत Property recovered
1	2		3	4	5	6	7	8	9	10
								(१) मध्य व पश्चिम रेल्वे पोलीस, मुंबई		
				Rs.		Rs.		Rs.		Rs.
चालू गाडीतील	2019	...	–	–	–	–	–	–	–	–
In Running Trains	2020	...	–	–	–	–	–	–	–	–
	2021	...	–	–	–	–	–	–	–	–
यार्डमधील	2019	...	–	–	–	–	–	–	–	–
In Yards	2020	...	–	–	–	–	–	–	–	–
	2021	...	–	–	–	–	–	–	–	–
पार्सल ऑफिसमधील	2019	...	–	–	–	–	–	–	–	–
In Parcel Office	2020	...	–	–	–	–	–	–	–	–
	2021	...	–	–	–	–	–	–	–	–
गुडस् शेडमधील	2019	...	–	–	–	–	–	–	–	–
In Goods Sheds	2020	...	–	–	–	–	–	–	–	–
	2021	...	–	–	–	–	–	–	–	–
थांबलेल्या गाडीतील चोरी	2019	...	–	–	–	–	–	–	–	–
Theft in Trains Stopped	2020	...	–	–	–	–	–	–	–	–
on Platforms	2021	...	–	–	–	–	–	–	–	–
प्लॅटफॉर्मवरील	2019	...	–	–	–	–	–	–	–	–
On Platforms	2020	...	–	–	–	–	–	–	–	–
	2021	...	–	–	–	–	–	–	–	–
इतर ठिकाणी	2019	...	–	–	–	–	–	–	–	–
Other Locations	2020	...	–	–	–	–	–	–	–	–
	2021	...	–	–	–	–	–	–	–	–
								(२) मध्य व दक्षिण रेल्वे पोलीस, पुणे		
चालू गाडीतील	2019	...	–	–	–	–	–	–	–	–
In Running Trains	2020	...	–	–	–	–	–	–	–	–
	2021	...	–	–	–	–	–	–	–	–
यार्डमधील	2019	...	–	–	–	–	–	–	–	–
In Yards	2020	...	–	–	–	–	–	–	–	–
	2021	...	–	–	–	–	–	–	–	–
गुडस् शेडमधील	2019	...	–	–	–	–	–	–	–	–
In Goods Sheds	2020	...	–	–	–	–	–	–	–	–
	2021	...	–	–	–	–	–	–	–	–
पार्सल ऑफिसमधील	2019	...	–	–	–	–	–	–	–	–
In Parcel Office	2020	...	–	–	–	–	–	–	–	–
	2021	...	–	–	–	–	–	–	–	–

(सन २०२१ चे आकडे ३० सप्टेंबर २०२१ पर्यंतचे आहेत.)

TABLE II

खिसे कापणे Picking of pocketing				पॅसेंजरच्या मालाची चोरी (खिसे कापण्याखेरीज) Thefts of passengers (other than pick pocketing)				रेल्वेच्या मालाची चोरी Thefts of Railway Property			
दाखल गुन्ह्यांची संख्या No. of cases registered	चोरीस गेलेल्या मालाची किंमत Property stolen	उघडकीस आलेले गुन्हे No. of cases detected	वसूल केलेल्या मालाची किंमत Property recovered	दाखल गुन्ह्यांची संख्या No. of cases registered	चोरीस गेलेल्या मालाची किंमत Property stolen	उघडकीस आलेले गुन्हे No. of cases detected	वसूल केलेल्या मालाची किंमत Property recovered	दाखल गुन्ह्यांची संख्या No. of cases registered	चोरीस गेलेल्या मालाची किंमत Property stolen	उघडकीस आलेले गुन्हे No. of cases detected	वसूल केलेल्या मालाची किंमत Property recovered
11	12	13	14	15	16	17	18	19	20	21	22
(1) C. and W. Railway Police, Mumbai.											
	Rs.		Rs.		Rs.		Rs.		Rs.		Rs.
6554	104766080	809	10038067	6290	151277381	998	19462472	–	–	–	–
1599	25728660	286	4098833	1849	47535983	330	9222866	–	–	–	–
861	14263272	221	2987127	1143	52576276	327	9389410	–	–	–	–
01	16000	01	16000	04	160900	01	11000	–	–	–	–
01	10100	–	–	–	–	–	–	–	–	–	–
07	99089	02	18500	05	243950	–	–	–	–	–	–
–	–	–	–	–	–	–	–	–	–	–	–
–	–	–	–	–	–	–	–	–	–	–	–
–	–	–	–	–	–	–	–	–	–	–	–
–	–	–	–	–	–	–	–	–	–	–	–
–	–	–	–	–	–	–	–	–	–	–	–
–	–	–	–	–	–	–	–	–	–	–	–
4945	80343515	742	9047588	1014	18309914	158	2423331	–	–	–	–
1062	17475542	184	2169019	239	3615342	50	583324	–	–	–	–
359	5869538	110	1279725	149	4223670	49	2364902	–	–	–	–
7786	134347174	915	10730279	3097	57702985	609	8326631	–	–	–	–
1504	25208459	270	3525230	792	14335693	173	2872889	–	–	–	–
445	7189313	141	1847471	423	8547196	157	3057887	–	–	–	–
865	14209426	192	2251563	1030	16078878	226	2179026	–	–	–	–
167	2259151	44	461875	269	6841945	62	578922	–	–	–	–
81	1043561	44	493306	177	2462450	62	711060	–	–	–	–
(2) C. and S-C Railway Police, Pune.											
19	132080	01	–	827	33877893	50	838272	–	–	–	–
08	74020	–	–	339	12702518	07	178999	–	–	–	–
02	13000	–	–	144	4302353	08	220490	–	–	–	–
–	–	–	–	–	–	–	–	–	–	–	–
–	–	–	–	–	–	–	–	–	–	–	–
–	–	–	–	–	–	–	–	–	–	–	–
–	–	–	–	–	–	–	–	–	–	–	–
–	–	–	–	–	–	–	–	–	–	–	–
–	–	–	–	–	–	–	–	–	–	–	–
–	–	–	–	–	–	–	–	–	–	–	–
–	–	–	–	–	–	–	–	–	–	–	–
–	–	–	–	–	–	–	–	–	–	–	–

(Figures for the year 2021 are upto 30th September 2021).

(३) कार्यक्रमाच्या कार्यभाराचा सारांश व वित्तीय आवश्यकतांचे स्पष्टीकरण

तक्ता २—चालू

गुन्ह्याचे ठिकाण Place of Crime	साल Year		मालाची चोरी Thefts of goods				पार्सलची चोरी Thefts of parcel			
			दाखल गुन्ह्यांची संख्या No. of cases registered	चोरीस गेलेल्या मालाची किंमत Property stolen	उघडकीस आलेले गुन्हे No. of cases detected	वसूल केलेल्या मालाची किंमत Property recovered	दाखल गुन्ह्यांची संख्या No. of cases registered	चोरीस गेलेल्या मालाची किंमत Property stolen	उघडकीस आलेले गुन्हे No. of cases detected	वसूल केलेल्या मालाची किंमत Property recovered
1	2		3	4	5	6	7	8	9	10
				Rs.		Rs.		Rs.		Rs.
थांबलेल्या गाडीतील चोरी	2019	...	–	–	–	–	–	–	–	–
Theft in Trains Stopped	2020	...	–	–	–	–	–	–	–	–
on Platforms	2021	...	–	–	–	–	–	–	–	–
प्लॅटफॉर्मवरील चोरी	2019	...	–	–	–	–	–	–	–	–
Theft on Platforms	2020	...	–	–	–	–	–	–	–	–
	2021	...	–	–	–	–	–	–	–	–
										(३) मध्य, दक्षिण-पूर्व व पश्चिम रेल्वे पोलीस, नागपूर
धावत्या गाडीतील चोरी	2019	...	–	–	–	–	–	–	–	–
Theft in Running Trains	2020	...	–	–	–	–	–	–	–	–
	2021	...	–	–	–	–	–	–	–	–
यार्डमधील चोरी	2019	...	–	–	–	–	–	–	–	–
Theft in Yards	2020	...	–	–	–	–	–	–	–	–
	2021	...	–	–	–	–	–	–	–	–
शेडमधील चोरी	2019	...	–	–	–	–	–	–	–	–
Theft in Sheds	2020	...	–	–	–	–	–	–	–	–
	2021	...	–	–	–	–	–	–	–	–
पार्सल ऑफिसमधील चोरी	2019	...	–	–	–	–	–	–	–	–
Theft in Parcel Office	2020	...	–	–	–	–	–	–	–	–
	2021	...	–	–	–	–	–	–	–	–
प्लॅटफॉर्मवरील गाडीतील	2019	...	–	–	–	–	–	–	–	–
चोरी	2020	...	–	–	–	–	–	–	–	–
Theft in Trains on Platforms	2021	...	–	–	–	–	–	–	–	–
प्लॅटफॉर्मवरील चोरी	2019	...	–	–	–	–	–	–	–	–
Theft on Platforms	2020	...	–	–	–	–	–	–	–	–
	2021	...	–	–	–	–	–	–	–	–

(सन २०२१ चे आकडे ३० सप्टेंबर २०२१ पर्यंतचे आहेत.)

TABLE II–*contd.*

खिसे कापणे Picking of pocketing				पॅसेंजरच्या मालाची चोरी (खिसे कापण्याखेरीज) Thefts of passengers (other than pick pocketing)				रेल्वेच्या मालाची चोरी Thefts of Railway Property			
दाखल गुन्ह्यांची संख्या No. of cases registered	चोरीस गेलेल्या मालाची किंमत Property stolen	उघडकीस आलेले गुन्हे No. of cases detected	वसूल केलेल्या मालाची किंमत Property recovered	दाखल गुन्ह्यांची संख्या No. of cases registered	चोरीस गेलेल्या मालाची किंमत Property stolen	उघडकीस आलेले गुन्हे No. of cases detected	वसूल केलेल्या मालाची किंमत Property recovered	दाखल गुन्ह्यांची संख्या No. of cases registered	चोरीस गेलेल्या मालाची किंमत Property stolen	उघडकीस आलेले गुन्हे No. of cases detected	वसूल केलेल्या मालाची किंमत Property recovered
11	12	13	14	15	16	17	18	19	20	21	22
	Rs.		Rs.		Rs.		Rs.		Rs.		Rs.
70	906515	08	13965	1017	32133305	90	1787918	–	–	–	–
17	173860	01	11000	402	12881719	12	89550	–	–	–	–
04	25700	–	–	86	2842416	17	336990	–	–	–	–
13	172640	02	3500	236	8285506	49	626568	–	–	–	–
01	65000	–	–	54	1717316	01	–	–	–	–	–
–	–	–	–	12	246449	03	12400	–	–	–	–
(3) C. S. and W. Railway Police, Nagpur.											
–	–	–	–	1627	39947831	91	1539499	–	–	–	–
–	–	–	–	358	8259473	28	796636	–	–	–	–
–	–	–	–	307	11155492	47	1520970	–	–	–	–
–	–	–	–	–	–	–	–	–	–	–	–
–	–	–	–	–	–	–	–	–	–	–	–
–	–	–	–	–	–	–	–	–	–	–	–
–	–	–	–	–	–	–	–	–	–	–	–
–	–	–	–	–	–	–	–	–	–	–	–
–	–	–	–	–	–	–	–	–	–	–	–
–	–	–	–	–	–	–	–	–	–	–	–
–	–	–	–	–	–	–	–	–	–	–	–
–	–	–	–	–	–	–	–	–	–	–	–
–	–	–	–	796	12760953	123	1415654	–	–	–	–
–	–	–	–	152	3499378	25	300117	–	–	–	–
01	35000	–	–	132	2966576	63	819804	–	–	–	–
–	–	–	–	34	934045	09	268000	–	–	–	–
–	–	–	–	107	1596469	30	208943	–	–	–	–
–	–	–	–	13	383984	03	37750	–	–	–	–

(Figures for the year 2021 are upto 30th September 2021.)

लोहमार्ग औरंगाबाद पोलीस जिल्ह्यातील अंदाजपत्रक बाबतची माहिती

तक्ता २—चालू

गुन्ह्याचे ठिकाण Place of Crime	साल Year		मालाची चोरी Thefts of goods				पार्सलची चोरी Thefts of parcel			
			दाखल गुन्ह्यांची संख्या No. of cases registered	चोरीस गेलेल्या मालाची किंमत Property stolen	उघडकीस आलेले गुन्हे No. of cases detected	वसूल केलेल्या मालाची किंमत Property recovered	दाखल गुन्ह्यांची संख्या No. of cases registered	चोरीस गेलेल्या मालाची किंमत Property stolen	उघडकीस आलेले गुन्हे No. of cases detected	वसूल केलेल्या मालाची किंमत Property recovered
1	2		3	4	5	6	7	8	9	10
				Rs.		Rs.		Rs.		Rs.
थांबलेल्या गाडीतील चोरी	2019	...	–	–	–	–	–	–	–	–
Theft in Trains Stopped	2020	...	–	–	–	–	–	–	–	–
on Platforms	2021	...	–	–	–	–	–	–	–	–
धावत्या गाडीतील चोरी	2019	...	–	–	–	–	–	–	–	–
Theft in Running Trains	2020	...	–	–	–	–	–	–	–	–
	2021	...	–	–	–	–	–	–	–	–
यार्डमधील चोरी	2019	...	–	–	–	–	–	–	–	–
Theft in Yards	2020	...	–	–	–	–	–	–	–	–
	2021	...	–	–	–	–	–	–	–	–
शेडमधील चोरी	2019	...	–	–	–	–	–	–	–	–
Theft in Sheds	2020	...	–	–	–	–	–	–	–	–
	2021	...	–	–	–	–	–	–	–	–
पार्सल ऑफिसमधील चोरी	2019	...	–	–	–	–	–	–	–	–
Theft in Parcel Office	2020	...	–	–	–	–	–	–	–	–
	2021	...	–	–	–	–	–	–	–	–
प्लॅटफॉर्मवरील गाडीतील चोरी	2019	...	–	–	–	–	–	–	–	–
Theft in Trains on	2020	...	–	–	–	–	–	–	–	–
Platforms	2021	...	–	–	–	–	–	–	–	–
प्लॅटफॉर्मवरील चोरी	2019	...	–	–	–	–	–	–	–	–
Theft on Platforms	2020	...	–	–	–	–	–	–	–	–
	2021	...	–	–	–	–	–	–	–	–

(सन २०२१ चे आकडे ३० सप्टेंबर २०२१ पर्यंतचे आहेत.)

TABLE II–*contd.*

खिसे कापणे Picking of pocketing				पॅसेंजरच्या मालाची चोरी (खिसे कापण्याखेरीज) Thefts of passengers (other than pick pocketing)				रेल्वेच्या मालाची चोरी Thefts of Railway Property			
दाखल गुन्ह्यांची संख्या No. of cases registered	चोरीस गेलेल्या मालाची किंमत Property stolen	उघडकीस आलेले गुन्हे No. of cases detected	वसूल केलेल्या मालाची किंमत Property recovered	दाखल गुन्ह्यांची संख्या No. of cases registered	चोरीस गेलेल्या मालाची किंमत Property stolen	उघडकीस आलेले गुन्हे No. of cases detected	वसूल केलेल्या मालाची किंमत Property recovered	दाखल गुन्ह्यांची संख्या No. of cases registered	चोरीस गेलेल्या मालाची किंमत Property stolen	उघडकीस आलेले गुन्हे No. of cases detected	वसूल केलेल्या मालाची किंमत Property recovered
11	12	13	14	15	16	17	18	19	20	21	22
	Rs.		Rs.		Rs.		Rs.		Rs.		Rs.
03	20150	–	–	656	19092801	28	727629	–	–	–	–
03	257489	–	–	210	6791806	05	1493749	–	–	–	–
03	257489	–	–	210	6791806	05	1493749	–	–	–	–
245	14797918	22	1887820	2021	29314636	216	2834468	–	–	–	–
71	2924466	03	46250	426	19363019	41	640159	–	–	–	–
71	2924466	03	46250	426	19363019	41	640159	–	–	–	–
–	–	–	–	–	–	–	–	–	–	–	–
–	–	–	–	–	–	–	–	–	–	–	–
–	–	–	–	–	–	–	–	–	–	–	–
–	–	–	–	–	–	–	–	–	–	–	–
–	–	–	–	–	–	–	–	–	–	–	–
–	–	–	–	–	–	–	–	–	–	–	–
–	–	–	–	–	–	–	–	–	–	–	–
–	–	–	–	–	–	–	–	–	–	–	–
–	–	–	–	–	–	–	–	–	–	–	–
–	–	–	–	–	–	–	–	–	–	–	–
84	1323018	19	234400	776	14092394	130	1392635	–	–	–	–
11	123700	03	34900	158	3491506	26	1102776	–	–	–	–
11	123700	03	34900	158	3491506	26	1102776	–	–	–	–
–	–	–	–	938	1924084	45	739064	–	–	–	–
–	–	–	–	238	4057087	11	112688	–	–	–	–
–	–	–	–	238	4057087	11	112688	–	–	–	–

(Figures for the year 2021 are upto 30th September 2021.)

तक्ता ३

अ. क्र. Sr. No.	गुन्ह्याचा प्रकार Heads	वर्ष Year	वर्षाच्या सुरुवातीस तपासावर असलेल्या गुन्ह्यांची संख्या No. of cases pending investigation on at the beginning at the year	चालू वर्षात दाखल झालेल्या गुन्ह्यांची संख्या No. of cases registered during the year	एकूण गुन्ह्यांची संख्या Total No. of cases No. 4 and 5	तपास केलेल्या गुन्ह्यांची संख्या Total No. of cases investi-gation on	तपास करून निकाली काढलेले गुन्हे Disposal of the		
							अ A फायनल Final	ब B फायनल Final	क C फायनल Final
1	2	3	4	5	6	7	8	9	10
									(१) मध्य व पश्चिम
1	खून ...	2019	05	08	13	10	03	01	01
	Murder	2020	03	03	06	05	–	–	–
		2021	01	07	08	03	–	–	–
2	खुनाचा प्रयत्न ...	2019	03	21	24	19	01	–	–
	Attempt to Murder	2020	05	05	10	07	02	02	–
		2021	03	05	08	08	01	–	–
3	दरोडा ...	2019	02	09	11	04	–	–	–
	Dacoity	2020	07	03	10	09	–	01	–
		2021	01	02	03	02	–	–	–
4	जबरी चोरी ...	2019	157	1549	1706	1295	95	–	02
	Robbery	2020	411	584	995	888	300	05	02
		2021	107	466	573	434	50	01	01
5	फसविणे ...	2019	37	201	238	174	117	–	–
	Cheating	2020	65	70	135	127	69	–	03
		2021	08	41	49	28	04	–	–
6	पळवून नेणे ...	2019	04	37	41	31	02	–	21
	Kidnapping	2020	10	07	17	11	–	–	09
		2021	05	07	12	10	01	–	08
7	सरकारी नोकरांवर हल्ला	2019	05	48	53	40	01	–	–
	Assault on	2020	13	19	32	28	03	–	–
	Government Servants	2021	04	11	15	13	02	–	–
8	लाचलुचपत प्रकरणे ...	2019	–	–	–	–	–	–	–
	Corruption Cases	2020	–	–	–	–	–	–	–
		2021	–	01	01	–	–	–	–
9	इतर गुन्हे ...	2019	6920	31949	38869	31127	27478	04	220
	Other Crime	2020	7741	7601	15342	14859	12991	03	125
		2021	484	3755	4239	2946	1806	01	85

(Upto 30th September 2021)

TABLE III

एनसी NC फायनल Final	मयत Abat	कोर्टात पाठविलेल्या गुन्ह्यांची संख्या No. of cases sent up to the Court	शाबीत झालेल्या गुन्ह्यांची संख्या No. of cases con-victed	सुटलेल्या गुन्ह्यांची संख्या No. of cases acqui-tted	कोर्टात चालू असलेल्या गुन्ह्यांची संख्या No. of cases pending trial	नाकारलेल्या गुन्ह्यांची संख्या No. of offences Refused	वर्ग केलेल्या गुन्ह्यांची संख्या No. of cases trans-ferred	तपासावर असलेल्या गुन्ह्यांची संख्या No. of cases pending investi-gation	इतर निकाल Other result
11	12	13	14	15	16	17	18	19	20
रेल्वे पोलीस, मुंबई									
–	–	05	–	01	47	–	–	03	–
–	–	02	–	–	52	–	–	01	–
–	01	02	01	–	51	–	–	05	–
–	–	18	02	–	60	–	–	05	–
–	–	03	01	01	61	–	–	03	–
–	–	07	–	02	66	–	–	–	–
–	–	04	–	01	38	–	–	07	–
–	–	08	–	–	46	–	–	01	–
–	–	02	01	–	47	–	–	01	–
01	01	1196	580	21	2071	–	–	411	06
01	–	578	205	05	2442	01	01	107	03
–	–	382	140	08	2669	–	–	139	02
–	–	57	11	08	374	–	–	65	02
–	–	55	01	01	428	–	–	08	01
–	–	24	07	02	443	–	–	21	–
–	–	07	03	–	36	–	01	10	–
–	–	02	–	–	38	–	–	06	–
–	–	01	–	–	39	–	–	02	–
–	–	39	02	02	194	–	–	13	–
–	–	25	01	–	218	–	–	04	–
–	–	11	02	09	217	–	–	02	–
–	–	–	–	–	06	–	–	–	–
–	–	–	–	–	06	–	–	–	–
–	–	–	–	–	06	–	–	01	–
04	03	3383	1761	134	11438	34	01	7741	924
04	–	1680	506	24	13271	52	04	483	352
01	–	1044	319	68	11747	09	–	1793	2055

तक्ता ३

अ. क्र. Sr. No.	गुन्ह्याचा प्रकार Heads	वर्ष Year	वर्षाच्या सुरुवातीस तपासावर असलेल्या गुन्ह्यांची संख्या No. of cases pending on investigation at the beginning of the year	चालू वर्षात दाखल झालेल्या गुन्ह्यांची संख्या No. of cases registered during the year	एकूण गुन्ह्यांची संख्या Total No. of cases	तपास केलेल्या गुन्ह्यांची संख्या Total No. of cases investigated
1	2	3	4	5	6	7
						(२) रेल्वे
1	खून ...	2019 ...	01	04	05	05
	Murder	2020 ...	–	01	01	01
		2021 ...	–	01	01	01
2	खुनाचा प्रयत्न ...	2019 ...	01	–	01	01
	Attempt to Murder	2020 ...	–	02	02	02
		2021 ...	–	–	–	01
3	दरोडा ...	2019 ...	01	01	02	01
	Dacoity	2020 ...	01	01	02	01
		2021 ...	01	02	03	02
4	जबरी चोरी ...	2019 ...	07	24	31	21
	Robbery	2020 ...	10	11	21	18
		2021 ...	03	06	09	03
5	फसवणूक ...	2019 ...	06	08	14	06
	Cheating	2020 ...	08	08	16	07
		2021 ...	09	02	11	10
6	पळवून नेणे ...	2019 ...	04	04	08	06
	Kidnapping	2020 ...	02	02	04	04
		2021 ...	–	01	01	–
7	सरकारी नोकरास मारहाण...	2019 ...	03	07	10	08
	Assault on	2020 ...	03	01	04	03
	Public Servant	2021 ...	01	01	02	01
8	लाचलुचपत प्रकरणे ...	2019 ...	–	–	–	–
	Corruption Cases	2020 ...	–	–	–	–
		2021 ...	–	–	–	–
9	इतर गुन्हे ...	2019 ...	867	2237	3104	5114
	Other Crimes	2020 ...	1354	843	2197	2068
		2020 ...	129	264	393	266

(Upto 30-9-2021)

TABLE III

तपास करून निकाली काढलेले गुन्हे Disposal of the cases after investigation			कोर्टात पाठविलेल्या गुन्ह्यांची संख्या No. of cases sent up to the Court	शाबीत झालेल्या गुन्ह्यांची संख्या No. of cases convicted	सुटलेल्या गुन्ह्यांची संख्या No. of cases acquitted	कोर्टात चालू असलेल्या गुन्ह्यांची संख्या No. of cases pending trial	वर्ग केलेल्या गुन्ह्यांची संख्या No. of cases transferred and refused	तपासावर असलेल्या गुन्ह्यांची संख्या No. of cases pending on investigation	इतर निकाल Other result
अ A फायनल Final	ब B फायनल Final	क C फायनल Final							
8	9	10	11	12	13	14	15	16	17
पोलीस, पुणे									
02	01	–	02	–	01	13	–	–	–
–	–	–	01	–	01	12	–	–	01
–	–	–	01	01	–	12	–	–	–
–	–	–	01	–	01	14	–	–	–
01	–	–	01	–	–	15	–	–	–
–	–	–	–	–	–	14	–	–	–
–	–	–	01	–	01	53	–	01	–
–	–	–	01	–	01	53	–	01	–
–	–	–	02	–	–	55	–	01	–
08	–	–	13	11	06	122	–	10	–
13	–	–	05	01	–	126	–	03	–
02	–	–	01	02	–	124	–	06	01
05	–	–	01	–	–	125	–	08	–
04	–	–	03	–	–	21	–	09	02
–	–	–	10	05	–	26	–	01	–
–	–	04	02	–	02	13	–	02	–
–	–	03	01	–	–	14	–	–	–
–	–	–	–	–	–	14	–	01	–
04	–	–	04	–	01	60	–	02	–
01	–	–	02	–	–	62	–	01	–
–	–	–	01	–	01	62	–	01	–
–	–	–	–	–	–	–	–	–	–
–	–	–	–	–	–	–	–	–	–
–	–	–	–	–	–	–	–	–	–
1391	01	11	3711	149	45	1117	–	1354	76
1797	–	11	260	40	05	1615	05	129	27
219	01	04	42	28	20	1538	01	127	71

(Upto 30-9-2021)

तक्ता ३--चालू

1	2		3		4	5	6	7
								(३) रेल्वे
1	खून	...	2019	...	–	03	03	03
	Murder		2020	...	–	01	01	01
			2021	...	–	–	–	–
2	खुनाचा प्रयत्न	...	2019	...	–	02	02	02
	Attempt to Murder		2020	...	–	01	01	01
			2021	...	–	–	–	–
3	दरोडा	...	2019	...	–	01	01	01
	Dacoity		2020	...	–	03	03	03
			2021	...	–	–	–	–
4	जबरी चोरी	...	2019	...	06	14	20	16
	Robbery		2020	...	04	06	10	10
			2021	...	–	08	08	06
5	फसविणे	...	2019	...	01	01	02	02
	Cheating		2020	...	–	01	01	01
			2021	...	–	02	02	02
6	पळवून नेणे	...	2019	...	03	06	09	09
	Kidnapping		2020	...	04	04	08	05
			2021	...	03	01	04	01
7	सरकारी नोकरावर हल्ला...		2019	...	03	08	11	11
	Assault on		2020	...	–	03	03	03
	Government Servant		2021	...	–	03	03	02
8	लाचलुचपत प्रतिबंधक प्रकरणे		2019	...	–	–	–	–
	Anti Corruption Cases		2020	...	–	–	–	–
			2021	...	–	–	–	–
9	इतर गुन्हे	...	2019	...	09	45	54	54
	Other Crime		2020	...	14	25	39	32
			2021	...	07	14	21	09

(सन २०२१ चे आकडे ३० सप्टेंबर २०२१ पर्यंतचे आहेत.)

TABLE III–*contd.*

8	9	10	11	12	13	14	15	16	17
पोलीस, नागपूर									
–	–	01	02	–	–	12	–	–	–
–	–	–	01	–	01	12	–	–	–
–	–	–	–	–	–	12	–	–	–
–	–	–	02	–	–	18	–	–	–
–	–	–	01	–	–	19	–	–	–
–	–	–	–	–	01	18	–	–	–
–	–	–	01	–	–	25	–	–	–
–	–	–	03	–	–	28	–	–	–
–	–	–	–	–	01	27	–	–	–
13	–	–	03	03	11	131	–	04	–
04	–	–	06	01	02	134	–	–	–
–	–	–	06	–	03	137	–	02	–
01	–	–	–	–	06	57	–	01	–
–	–	–	01	–	01	57	–	–	–
–	–	–	02	01	01	57	–	–	–
–	–	06	02	–	–	13	–	01	–
–	–	03	02	–	–	15	–	03	–
–	–	01	–	–	–	15	–	03	–
01	–	–	06	01	05	46	–	04	–
–	–	–	03	–	02	47	–	–	–
–	–	–	02	02	–	47	–	01	–
–	–	–	–	–	–	–	–	–	–
–	–	–	–	–	–	–	–	–	–
–	–	–	–	–	–	–	–	–	–
10	–	–	33	01	09	551	–	11	–
10	–	–	22	–	05	568	–	07	–
01	–	–	08	01	07	568	–	12	–

लोहमार्ग औरंगाबाद पोलीस जिल्ह्यातील अंदाजपत्रक बाबतची माहिती

तक्ता ३

अ. क्र. Sr. No.	गुन्ह्याचा प्रकार Heads		वर्ष Year		वर्षाच्या सुरुवातीस तपासावर असलेल्या गुन्ह्यांची संख्या No. of cases pending on investigation at the beginning of the year	चालू वर्षात दाखल झालेल्या गुन्ह्यांची संख्या No. of cases registered during the year	एकूण गुन्ह्यांची संख्या Total No. of cases	तपास केलेल्या गुन्ह्यांची संख्या Total No. of cases investigated
1	2		3		4	5	6	7
								(३) रेल्वे
1	खून	...	2019	...	03	01	04	04
	Murder		2020	...	01	–	01	01
			2021	...	01	–	01	01
2	खुनाचा प्रयत्न	...	2019	...	01	01	02	02
	Attempt to Murder		2020	...	02	–	02	02
			2021	...	02	–	02	02
3	दरोडा	...	2019	...	–	–	–	–
	Dacoity		2020	...	–	–	–	–
			2021	...	–	–	–	–
4	जबरी चोरी	...	2019	...	26	83	109	109
	Robbery		2020	...	99	39	138	138
			2021	...	99	39	138	138
5	फसवणूक	...	2019	...	03	05	08	08
	Cheating		2020	...	01	02	03	03
			2021	...	01	02	03	03
6	पळवून नेणे	...	2019	...	01	06	07	07
	Kidnapping		2020	...	02	02	47	04
			2021	...	02	02	47	04
7	सरकारी नोकरास मारहाण		2019	...	04	05	09	09
	Assault on		2020	...	02	02	04	04
	Public Servant		2021	...	02	02	04	04
8	लाचलुचपत प्रकरणे	...	2019	...	–	–	–	–
	Corruption Cases		2020	...	–	–	–	–
			2021	...	–	–	–	–
9	इतर गुन्हे	...	2019	...	322	5287	5609	5609
	Other Crimes		2020	...	1050	1241	2291	2291
			2021	...	1050	1241	2291	2291

(Upto 30-9-2021)

TABLE III

तपास करून निकाली काढलेले गुन्हे Disposal of the cases after investigation			कोर्टात पाठविलेल्या गुन्ह्यांची संख्या No. of cases sent up to the Court	शाबीत झालेल्या गुन्ह्यांची संख्या No. of cases convicted	सुटलेल्या गुन्ह्यांची संख्या No. of cases acquitted	कोर्टात चालू असलेल्या गुन्ह्यांची संख्या No. of cases pending trial	वर्ग केलेल्या गुन्ह्यांची संख्या No. of cases transferred and refused	तपासावर असलेल्या गुन्ह्यांची संख्या No. of cases pending investigation	इतर निकाल Other result
अ A फायनल Final	ब B फायनल Final	क C फायनल Final							
8	9	10	11	12	13	14	15	16	17
पोलीस, औरंगाबाद									
–	–	01	02	–	01	39	–	01	–
–	–	–	–	–	–	39	–	–	–
–	–	–	–	–	–	39	–	–	–
–	–	–	01	–	02	35	–	01	–
–	–	–	02	–	–	37	–	–	–
–	–	–	02	–	–	37	–	–	–
–	–	–	–	–	–	–	–	–	–
–	–	–	–	–	–	69	–	–	–
–	–	–	–	–	–	69	–	–	–
18	01	–	09	07	06	328	–	81	–
101	–	–	23	–	03	351	–	14	–
101	–	–	23	–	03	351	–	14	–
03	–	–	04	–	–	06	–	01	–
–	–	–	–	–	–	–	–	03	–
–	–	–	–	–	–	–	–	03	–
–	–	02	03	–	–	30	–	02	–
–	–	02	–	–	–	–	–	02	–
–	–	02	–	–	–	–	–	02	–
–	–	–	07	–	–	31	–	02	–
–	–	–	01	–	–	32	–	03	–
–	–	–	01	–	–	32	–	03	–
–	–	–	–	–	–	–	–	–	–
–	–	–	–	–	–	–	–	–	–
–	–	–	–	–	–	–	–	–	–
4126	01	29	403	06	06	463	–	1050	–
888	–	02	60	27	63	528	01	1340	–
888	–	02	60	27	63	528	01	1340	–

(Upto 30-9-2021)

तक्ता क्रमांक ४

सन २०१९, २०२० व २०२१ (१ एप्रिल २०१९ ते ३० सप्टेंबर २०२१) अखेर या वर्षात पुणे लोहमार्ग जिल्ह्यातून वेळोवेळी दिलेल्या बंदोबस्ताची माहिती दर्शविणारा तक्ता

TABLE IV

STATEMENT SHOWING DEPLOYMENT OF POLICE OF PUNE RAILWAYS FOR THE YEAR 2019, 2020 AND 2021

अ. क्र. Sr. No.	कालावधी Period	महत्त्वाच्या व्यक्तींसाठी दिलेला बंदोबस्त Escort provided to VIPs							रेल्वेला दिलेला Guards provided		
		एकूण प्रसंगी No. of occa-ssion	पो. अधी. S. P.	पो. उ. अ. Dy. S. P.	पो.नि. PIs	स.पो.नि. पो. फौ. APIs PSIs	पो. हवा. HCs	पो.शि. PCs	एकूण प्रसंगी No. of occa-ssion	पो. अधी. S. P.	पो.उ. अधी. Dy. S. P.
1	2	3	4	5	6	7	8	9	10	11	12
१	2019	524	–	–	–	–	562	725	1287	–	–
२	2020	129	–	–	–	–	167	94	261	–	–
३	2021	109	–	–	–	04	92	86	182	–	–

(१-१-२०२१ ते ३०-९-२०२१ अखेर)

बंदोबस्त to Railways						महत्त्वाच्या प्रसंगी रेल्वे हद्दीत दिलेला बंदोबस्त Bandobast in Rly. Jurisdiction to Special Bandobast					
पो. नि. PIs.	स.पो.नि. पो. फौ. APIs PSIs	पो.हवा. HCs	पो.शि. PCs	एकूण प्रसंगी No. of occa-ssion	पो. अधी. S. P.	अति. अधी. Add. S. P.	पो.उ.अ. Dy. S. P.	पो.नि. PIs	स.पो.नि. पो. फौ. APIs PSIs	पो.हवा. HCs	पो.शि. PCs
13	14	15	16	17	18	19	20	21	22	23	24
–	–	–	–	40	18	09	72	144	331	350	2010
–	–	–	–	38	01	25	75	84	393	470	2014
–	–	–	–	31	07	07	28	52	425	800	5927

तक्ता क्रमांक ४-- चालू TABLE IV--*Contd.*

सन २०१९, २०२० आणि २०२१ (३० सप्टेंबर २०२१ अखेर) या वर्षात लोहमार्ग मुंबई जिल्ह्यातून वेळोवेळी दिलेल्या बंदोबस्ताची माहिती दर्शविणारा तक्ता

THE STATEMENT SHOWING DEPLOYMENT OF POLICE OF RAILWAY, MUMBAI FOR THE YEAR 2019, 2020 AND 2021 (Upto 30th SEPTEMBER 2021)

वर्ष		महत्त्वाच्या व्यक्तींसाठी बंदोबस्तकामी दिलेले पोलीस बल Police Force Deployed for VIP Bandobast उपयोगात आणलेली बल संख्या Utilised Police Force									रेल्वेला बंदोबस्तास दिलेले पोलीस Police Force Deployed for Railway Mumbai उपयोगात आणलेली बल संख्या Utilised Police Force									
Year	किती वेळा No. of occa-ssion	पो. उप. आ. D. C. P.	स. पो. आ. A. C. P.	पो. नि. P. I.	स.पो. नि.पो. फौ. APIs PSIs	स. पो. फौ. A. S. I.	पो. हवा. HCs	पो. ना. PNs	पो. शि. PCs	एकूण Total	किती वेळा No. of occa-ssion	पो. उप. आ. D. C. P.	स. पो. आ. A. C. P.	पो. नि. P. I.	स.पो.नि. पो. फौ. APIs PSIs	स. पो. फौ. A. S. I.	पो. हवा. HCs	पो. ना. PNs	पो. शि. PCs	एकूण Total
1	2	3	4	5	6	7	8	9	10	11	12	13	14	15	16	17	18	19	20	21
2019	329	05	05	07	131	177	183	231	322	1069	206	03	17	370	2062	1664	2042	2177	2899	11234
2020	122	–	–	22	52	66	80	172	160	570	138	05	12	561	2029	1555	2441	3395	3921	13919
2021	430	12	10	60	177	178	307	358	545	1674	215	05	09	503	2197	3887	5898	3986	4632	21117

(१ जानेवारी २०२१ ते ३० सप्टेंबर २०२१ अखेरपर्यंत)

महत्त्वाच्या प्रसंगी रेल्वेच्या हद्दीत बंदोबस्तास दिलेले पोलीस
Police Force Deployed in Railway Mumbai Limits for Important Occassion
उपयोगात आणलेली बल संख्या
Utilised Police Force

	किती वेळा No. of occa-ssions 22	पो.उप.आ. D. C. P. 23	स.पो.आ. A. C. P. 24	पो.नि. PIs 25	स.पो.नि. ASI 26	पो.फौ. PSIs 27	स.पो.फौ. ASI 28	पो.हवा. HCs 29	पो.ना. PNs 30	पो.शि. PCs 31	एकूण Total 32
2019	317	14	42	450	498	1697	1908	3765	3760	6049	18183
2020	255	22	52	362	327	1310	1199	2996	4169	6126	16563
2021	271	06	06	393	186	1276	3380	5889	4079	4992	20207

(चार) कर्मचारीविषयक गोषवारा

(IV) Personnel Summary

तक्ता ५ TABLE V

पदनाम			वेतनमान		पदसंख्या 2020-2021	पदसंख्या 2021-2022	Designation
1			2		3	4	1
१११ (एक) मध्य, दक्षिण व पश्चिम रेल्वे पोलीस							**(111) (i) CENTRAL, SOUTHERN AND WESTERN RAILWAY POLICE**
राजपत्रित अधिकारी--			Rs.				*Gazetted Officer–*
पोलीस आयुक्त	..	S-30	144200–218200	..	01	01	Commissioner of Police
पोलीस उपआयुक्त	..	S-23	67700–208700	..	02	02	Dy. Police Commissioner
सहायक पोलीस आयुक्त	..	S-20	56100–177500	..	08	08	Asstt. Commissioner of Police
पोलीस निरीक्षक	..	S-18	49100–155800	..	52	52	Police Inspector
सहायक पोलीस निरीक्षक	..	S-15	41800–132300	..	38	38	Asstt. Police Inspector
कार्यालय अधीक्षक	..	S-14	38600–122800	..	03	03	Office Superintendent
लेखाधिकारी	..	S-16	44900–142400	..	01	01	Accounts Officer
प्रशासकीय अधिकारी	..	S-15	41800–132300	..	01	01	Administrative Officer
वैद्यकीय अधिकारी	..	S-20	56100–177500	..	01	01	Medical Officer
सहा. लेखा अधिकारी	..	S-15	41800–132300	..	01	01	Asstt. Account Officer
स्वीय सहायक	..	S-16	44900–142400	..	01	01	Personal Asstt.
उच्च श्रेणी लघुलेखक	..	S-15	41800–132300	..	02	02	H. G. Stenographer
निम्न श्रेणी लघुलेखक	..	S-14	38600–122800	..	01	01	L. G. Stenographer
				एकूण ..	**112**	**112**	**Total**
अराजपत्रित वर्ग तीन--							*Non-Gazetted Class III–*
फौजदार	..	S-14	38600–122800	..	138	138	Police Sub-Inspector
प्रमुख लिपिक	..	S-13	35400–112400	..	07	07	Head Clerk
वरिष्ठ श्रेणी लिपिक	..	S-08	25500–81100	..	21	21	Senior Grade Clerk
कनिष्ठ श्रेणी लिपिक	..	S-06	19900–63200	..	44	44	Junior Grade Clerk
सहायक फौजदार	..	S-10	29200–92300	..	352	352	Asstt. Police Sub-Inspector
पोलीस हवालदार	..	S-09	26400–83600	..	895	895	Unarmed Head Constable
पोलीस नाईक	..	S-06	25500–81100	..	637	637	Police Naik
पोलीस शिपाई	..	S-07	21700–69100 + SP 750	..	1896	1896	Unarmed Police Constable
बिनतारी संदेश विभाग	..	S-08	25500–81100	..	18	18	Wireless Staff
				एकूण ..	**4,008**	**4,008**	**Total**
अराजपत्रित (वर्ग चार)--							*Class IV (Non-Gazetted)–*
कार्यालयीन शिपाई	..	S-01	15000–47600	..	12	12	Peons
सफाईगार	..	S-01	15000–47600	..	13	13	Sweeper
हलालखोर	..	S-01	15000–47600	..	04	04	Halalkhor
मुख्य स्वयंपाकी	..	S-05	18000–56900	..	01	01	Mess Servants
मोची	..	S-03	16600–52400	..	–	–	Mochi
शिंपी	..	S-03	16600–52400	..	–	–	Tailor
कक्षसेवक	..	S-01	15000–47600	..	01	01	Wardboy
व्रणोपचारक	..	S-03	16600–52400	..	01	01	Dresser
				एकूण वर्ग चार ..	**32**	**32**	
				एकूण बेरीज ..	**4,152**	**4,152**	**Grand Total**

तक्ता ५--चालू TABLE V–*contd.*

पदनाम		वेतनमान			पदसंख्या 2020-2021	पदसंख्या 2021-2022	Designation
1		2			3	4	1
१११ (दोन) मध्य, दक्षिण, पूर्व आणि पश्चिम रेल्वे पोलीस.							**(111) (ii) CENTRAL, SOUTHERN, EASTERN AND WESTERN RAILWAY POLICE.**
राजपत्रित--			Rs.				*Gazetted–*
पोलीस अधीक्षक	..	S-23	67700–208700	..	01	01	Superintendent of Police
अपर पोलीस अधीक्षक	..	S-23	67700–208700	..	01	01	Additional Superintendent of Police
पोलीस उपअधीक्षक	..	S-20	56100–177500	..	05	05	Deputy Superintendent of Police
पोलीस निरीक्षक	..	S-18	49100–155800	..	14	14	Police Inspector
सहायक पोलीस निरीक्षक	..	S-15	41800–132300	..	32	32	Assts. Police Inspector
कार्यालय अधीक्षक	..	S-14	38600–122800	..	01	01	Office Superintendent
सहायक लेखा अधिकारी	..	S-15	41800–132300	..	01	01	Asstt. Account Officer
				एकूण ..	**55**	**55**	**Total**
अराजपत्रित (वर्ग ३)--							*Non-Gazetted (Class III)–*
पोलीस उपनिरीक्षक	..	S-14	38600–122800	..	46	46	Police Sub-Inspector
उच्च श्रेणी लघुलेखक	..	S-15	41800–132300	..	01	01	HG Stenographer
कनिष्ठ श्रेणी लघुलेखक	..	S-14	38600–122800	..	01	01	LG Stenographer
प्रमुख लिपिक	..	S-13	35400–112400	..	03	03	Head Clerk
वरिष्ठ श्रेणी लिपिक	..	S-08	25500–81100	..	11	11	Senior Grade Clerk
कनिष्ठ श्रेणी लिपिक	..	S-06	19900–63200	..	22	22	Jr. Grade Clerk
सहायक पोलीस उपनिरीक्षक	..	S-10	29200–92300	..	123	123	Asstt. Police Sub-Inspector
पोलीस हवालदार	..	S-09	26400–83600	..	286	286	Police Head Constable
पोलीस नायक	..	S-08	25500–81100	..	187	187	Police Naik
पोलीस शिपाई	..	S-07	21700–69100	..	608	608	Police Constables
प्रमुख बिनतारी यंत्रचालक	..	S-10	29200–92300	..	15	15	Head Wireless Operator
बिनतारी यंत्रचालक	..	S-09	26400–83600	..	44	44	Wireless Operator
वैद्यकीय अधिकारी	..	S-20	56100–177500	..	01	01	Medical Officer
औषधी निर्माता	..	S-10	29200–92300	..	01	01	Pharmacists
परिचारिका	..	S-14	38600–122800	..	01	01	Nurse
				एकूण ..	**1350**	**1350**	**Total**
अराजपत्रित (वर्ग ४)--							*Non-Gazetted (Class IV)–*
प्रमुख स्वयंपाकी	..	S-05	18000–56900	..	02	02	Head Cook
सहायक स्वयंपाकी	..	S-03	16600–52400	..	01	01	Assistant Cook
भोजनालय सेवक	..	S-01	15000–47600	..	01	01	Mess Servants
शिंपी	..	S-03	16600–52400	..	01	01	Tailor
मोची	..	S-03	16600–52400	..	01	01	Mochi
चपराशी	..	S-01	15000–47600	..	07	07	Peon
सफाई कामगार	..	S-01	15000–47600	..	08	08	Sweeper
पट्टीबंधक	..	S-03	16600–52400	..	01	01	Dresser
कक्ष सेवक	..	S-01	15000–47600	..	01	01	Ward Boy
				एकूण ..	**23**	**23**	**Total**
				एकूण बेरीज ..	**1428**	**1428**	**Grand Total**

कार्यक्रम १०

बंदर पोलीस (नदी, बंदर व सागरी पोलीस)

प्रस्तावनात्मक टिप्पणी

बंदर पोलीस दल.— बंदर परिमंडळ अधिपत्याखालील कार्यक्षेत्रात सहायक पोलीस आयुक्त, यलोगेट विभाग, मुंबई व सहायक पोलीस आयुक्त, वडाळा विभाग, मुंबई कार्यरत आहेत. सहायक पोलीस आयुक्त, यलोगेट विभाग, मुंबई यांचे अधिपत्याखाली यलोगेट, मुंबई सागरी पोलीस ठाणे १ व २ तसेच सहायक पोलीस आयुक्त, वडाळा विभाग यांचे अधिपत्याखाली वडाळा व शिवडी पोलीस ठाणे कार्यरत आहेत. प्रत्येक पोलीस ठाणेस प्रमुख म्हणून वरिष्ठ पोलीस निरीक्षक दर्जाचे अधिकारी नेमलेले आहेत. हे सर्व अधिकारी आमचे मार्गदर्शन व नियंत्रणाखाली त्याचे कार्यक्षेत्रात त्यांचेकडे उपलब्ध असलेले मनुष्यबळ, आधुनिक शस्त्रसामग्री व साहित्यासह दिवस / रात्र प्रभावीपणे सागरी गस्त करून मुंबईच्या सागरी किनाऱ्याचे संरक्षण व सुरक्षा करीत असतात.

(१) मुंबई शहराच्या ११४ कि. मी. सागरी किनारपट्टीच्या संरक्षण व सुरक्षिततेकरिता बृहन्मुंबई पोलीस आयुक्तालयाचे आस्थापनेवर असलेल्या एकूण २३ पोलीस गस्ती नौकांपैकी उपलब्ध नौकेद्वारे बंदर परिमंडळ अधिपत्याखालील यलोगेट पोलीस ठाणेमार्फत मुंबईच्या पूर्व किनारपट्टीस टीआयएफआर ते ठाणे खाडीवरील न्यू पनवेल पुलाचे दक्षिणेकडील खाडीचे क्षेत्र, तसेच मुंबईच्या पश्चिम किनारपट्टीस टीआयएफआर ते गोराई चौपाटीपर्यंत मुंबई सागरी १ व २ पोलीस ठाणे, यांचेमार्फत सतर्क सागरी गस्त राबविण्यात येते. उपलब्धतेनुसार प्रत्येक नौकेवर मोटार परिवहन अंतर्गत नौका विभाग, लकडा बंदर यांचेमार्फत १ सारंग, १ चालक व २ खलाशी अशा तांत्रिक मनुष्यबळाची नेमणूक करण्यात येते.

मुंबई समुद्र किनाऱ्यावरील मुंबई बंदर हे अत्यंत महत्त्वाचे बंदर असल्याने सागरी सुरक्षेमध्ये मुंबई बंदराची सुरक्षा ही देखील अत्यंत महत्त्वपूर्ण आहे. मुंबई बंदराचा कारभार मुंबई पोर्ट ट्रस्टचे सुरक्षा विभाग व कस्टम विभाग यांचेमार्फत करण्यात येत आहे.

जवाहरद्वीप (बुचर आयलँड), पिरगाव जेट्टी, बी.ए.आर.सी., माझगाव डॉक ही मुंबईच्या पाण्यामधील मर्मस्थळे आहेत. या मर्मस्थळांच्या परिसरात तसेच प्रवासी जेट्टी, फिश जेट्टी, बोट गेट, कोळसा बंदर या ठिकाणी यलोगेट पोलीस ठाणेमार्फत पोलीस गस्ती नौकेद्वारे सागरी गस्त करून सुरक्षेचे काम केले जाते. तसेच जवाहरद्वीप (बुचर आयलँड) येथे सी.आय.एस.एफ. यांची सुरक्षा आहे.

(२) सागरी सुरक्षा व संरक्षणाकरिता नेमलेल्या नौकेवरील अधिकारी व अंमलदार हे सागरी परिसरात नौका परिवहनाच्या सोयीसाठी उपलब्ध असलेले दिवे, तरंगते बोये व इतर साधनसामग्रीचे सुरक्षेचे दृष्टीने लक्ष ठेऊन रक्षण करीत असतात.

(३) पोलीस गस्ती नौकेद्वारे समुद्रातील जहाजे, बार्जेस, ट्रॉलर्स, टग, मच्छिमार, प्रवासी व मालवाहू नौकांच्या संशयित हालचाली / घडामोडींवर लक्ष ठेऊन अत्यंत दक्ष राहून त्यांची तपासणी करण्यात येते.

(४) पोलीस गस्ती नौकेद्वारे समुद्रमार्गे सागरी परिसरात बेकायदेशीर, अवैध मालवाहतूक, बेकायदेशीर कृत्ये, विनापरवाना प्रवाशी वाहतूक तसेच कायद्याचे व नियमांचे उल्लंघन करणाऱ्या प्रत्येक नौकेवर बारकाईने लक्ष ठेऊन त्यांचेवर यलोगेट, अथवा स्थानिक पोलीस ठाणेमार्फत कारवाई करण्यात येते.

(५) पोलीस गस्ती नौकांद्वारे अत्यंत दक्ष व जागृत गस्त राबवून समुद्रामध्ये मच्छीमारी तसेच मालाची ने-आण करणाऱ्या जहाज / बोटी यांचेवर लक्ष ठेऊन, संशयित जहाज / बोटी यांची तपासणी करून, तसेच समुद्रमार्गे चोरट्या मालाची ने-आण करणाऱ्या नौकांची तपासणी करून त्यांचेवर यलोगेट अथवा स्थानिक पोलीस ठाणेमार्फत कायदेशीर कारवाई करण्यात येते.

(६) तसेच समुद्र किनाऱ्यालगतच्या स्थानिक पोलीस ठाणेमार्फत नेमण्यात आलेल्या सशस्त्र स्थिर पहारे तसेच फिरती गस्त यांचेमार्फत लॅन्डींग पॉईन्टवर नाकाबंदी करून ये-जा करणाऱ्या संशयित इसमांची कसून तपासणी करून, अपराधी इसम मिळून आल्यास, त्यांच्यावर कायदेशीर कारवाई करण्यात येते.

(७) सागरी संरक्षण व सुरक्षा ही अत्यंत महत्त्वाची बाब असल्याने भारतातील किंवा परदेशातील अति महत्त्वाच्या व्यक्तींच्या मुंबई भेटीच्या प्रसंगी (आगमनापूर्वी व निर्गमनादरम्यानचे कालावधीत) कायदा व सुव्यवस्थेचा प्रश्न निर्माण होऊ नये म्हणून सागरी सुरक्षेच्या दृष्टीने जास्तीतजास्त पोलीस नौका पूर्ण प्रभावाने व सक्षमतेने परिणामकारक गस्त, टेहळणी व निगराणी करण्याकरिता सागरी गस्तीस सागरी भागात तैनात करण्यात येतात.

यलोगेट पोलीस ठाणेची निर्मिती मुंबई पोर्ट ट्रस्टचे सुरक्षिततेकामी झाली आहे. परंतु सद्य:स्थितीत मुंबई पोर्ट ट्रस्टची सुरक्षा व्यवस्था ही सी.आर.पी.एफ. यांचे ताब्यात आहे. तथापि, मुंबई पोर्ट ट्रस्टमध्ये कायदा व सुव्यवस्था राखणेकामी तसेच मुंबईच्या पूर्व सागर किनाऱ्याचे संरक्षणाकरिता यलोगेट पोलीस ठाणेकडून मनुष्यबळ पुरविण्यात येते. तसेच त्यात प्रामुख्याने खालील कामांचा अंतर्भाव होतो.

मुंबईच्या पूर्व किनारपट्टीत वाशी खाडी पूल ते कुलाबा लाईट हाऊस अशी सागरी हद्द सुरक्षेकामी यलोगेट पोलीस ठाणेकडे आहे. तसेच बुचर आयलँड सारखी अति महत्त्वाची मर्मस्थळ सुद्धा सागरी सुरक्षा / संरक्षणकामी यलोगेट पोलीस ठाणेकडे आहेत. सदर संपूर्ण सागरी परिसराचे सुरक्षिततेकरिता, नौका विभागाकडून दिवस / रात्रौ पुरविण्यात आलेल्या गस्ती नौकांवर, बंदर परिमंडळांतर्गत यलोगेट पोलीस ठाण्याकडून उपलब्धतेनुसार ०१ अधिकारी, ०३ सशस्त्र अंमलदार नेमण्यात येतात.

सागरी संरक्षणकामी पुरविण्यात येत असलेल्या नौका ह्या सागरी परिसरात नौका परिवहनाच्या सोयीसाठी बसविलेले दिवे, तरंगता बोया तसेच इतर वस्तूंची सुरक्षितता राखतात.

यलोगेट पोलीस ठाणेच्या सागरी हद्दीत भाऊचा धक्का तसेच गेट-वे ऑफ इंडिया येथून समुद्र मार्गे प्रवास करणाऱ्या बोटींवर लक्ष ठेवण्याचे तसेच आपत्कालीन समयी मदत पुरविण्याचे काम गस्ती नौकांना करावे लागते.

यलोगेट पोलीस ठाणेकडून राबविण्यात येत असलेल्या सागरी गस्ती दरम्यान सागरी परिसरात नियमांचे उल्लंघन करून अवैध वाहतूक करणाऱ्या बोटींवर निगराणी ठेवून त्यावर कायदेशीर कारवाई करण्यात येते.

मुंबई पोर्ट ट्रस्ट तसेच, जेएनपीटी येथून मालाची समुद्रमार्गे आयात-निर्यात होत असते. सदरच्या जहाजांवर लक्ष ठेऊन, कायदा व सुव्यवस्था राखण्याचे काम यलोगेट पोलीस ठाणेकडून करण्यात येते.

अति महत्त्वाच्या व्यक्ती, परकीय प्रतिष्ठित व्यक्ती ज्यावेळी मुंबई भेटीस येतात. राजभवन येथे काही कार्यक्रमाकरिता तसेच ताज हॉटेल येथे वास्तव्यास असतात अशा वेळेस त्यांचे जीविताचे सुरक्षिततेस सागरी मार्गाने काही अनुचित प्रकार होऊ नये याकरिता समुद्रात दिवस / रात्र गस्त ठेवण्यात येते.

तसेच, केंद्र शासनाचे राजपत्र, तसेच महाराष्ट्र शासनाचे हद्दनिश्चितीचे शासन अध्यादेशाप्रमाणे महाराष्ट्र राज्य व दीव-दमणच्या समुद्र किनाऱ्यापासून ते आंतरराष्ट्रीय सागरी सीमेअंतर्गत घडणाऱ्या दखलपात्र अथवा अदखलपात्र गुन्ह्यांची तसेच इतर घटनांची दखल घेऊन, त्याची नोंद घेणे, तपास करणे तसेच सदर भागात गुन्हे घडू नयेत या दृष्टीने सागरी गस्त इत्यादी प्रतिबंधात्मक योजना / कारवाई करण्याबाबतचे कार्यकारी अधिकार (एक्झीक्युटिव्ह पॉवर्स) यलोगेट पोलीस ठाणेस प्रदान करण्यात आले आहेत.

मुंबई लगतच्या समुद्र किनाऱ्याचा कुलाबा ते वाशी खाडी पर्यंतचा पूर्वेकडील भाग हा सुरक्षिततेच्या दृष्टीने यलोगेट पोलीस ठाण्याचे हद्दीत समाविष्ट आहे. तसेच, पश्चिमेकडील टीआयएफआर कुलाबा ते पानदेव डोंगर गोराई दरम्यानचा भाग हा मुंबई सागरी पोलीस ठाणे १ व २ यांचेकडे देण्यात आलेला आहे.

आवश्यकतेप्रमाणे मुंबई पोर्ट ट्रस्ट, कस्टम, मत्स्य विभाग, भारतीय नौदल, कोस्टगार्ड, सी.आय.एस.एफ. यांच्याशी समन्वय साधून कार्यवाही करण्यात येते.

(दोन) वित्तीय आवश्यकता **2055** पोलीस

तक्ता १

तपशील 1	प्रत्यक्ष रकमा (२०२०-२०२१) Actuals 2020-2021 2	अर्थसंकल्प (२०२१-२०२२) Budget Estimates 2021-2022 3
अ. कार्याचे वर्गीकरण--		
११२ बंदर पोलीस-- (००)		
(००) (०१) नदी, बंदर व सागरी... पोलीस--(२०५५०२५७)--(अनिवार्य)	1022560	1737161
एकूण (अ) ...	1022560	1737161
ब. उद्दिष्टनिहाय वर्गीकरण--		
नदी, बंदर व सागरी पोलीस--		
०१ वेतन ...	1020030	1726564
०५ बक्षीस ...	–	60
०६ दूरध्वनी, वीज आणि पाणीशुल्क	2247	4500
११ देशांतर्गत प्रवास खर्च ...	–	75
१३ कार्यालयीन खर्च ...	115	230
१७ संगणकावरील खर्च ...	–	131
१८ सुटीच्या दिवसाची भरपाई ...	125	5512
२० इतर प्रशासकीय खर्च ...	–	01
२६ जाहिरात व प्रसिद्धी ...	–	01
२७ लहान बांधकाम ...	–	–
२८ व्यावसायिक सेवा ...	–	01
४१ गुप्त सेवा खर्च ...	43	85
५० इतर खर्च ...	–	01
दत्तमत एकूण (००)११२, बंदर पोलीस ...	1022560	1737161

TABLE I

सुधारलेले अंदाज (२०२१-२०२२) Revised Estimates 2021-2022 4	अर्थसंकल्प (२०२२-२०२३) Budget Estimates 2022-2023 5	Particulars 1
		A. *Activity Classification* –
		112 Harbour Police– (00)
1248909	1889564	(00) (01) River, Harbour and Marine Police–(20550257) (Committed)
1248909	1889564	Total 'A'
		B. *Objectwise Classification*– River, Harbour and Marine Police
1240236	1881955	01 Salaries
60	60	05 Rewards
4050	4500	06 Telephone, Electricity and Water Charges.
56	79	11 Domestic Travel Expenses
260	242	13 Office Expenses
98	138	17 Computer Expenses
4134	2500	18 Off day Compensation
01	01	20 Other Administrative Charges
01	01	26 Advertising and Publicity
–	01	27 Minor Works
01	01	28 Professional Services
64	85	41 Secret Services Expenditure
01	01	50 Other Charges
1248909	1889564	Total (00) 112, Harbour Police, Voted

(३) कार्यक्रमाच्या कार्यभाराचा सारांश व वित्तीय आवश्यकतांचे स्पष्टीकरण

"बंदर पोलीस" चा गुन्हेविषयक तक्ता

अ. क्र. Sr. No.	गुन्ह्याचे शीर्ष Head of Crime	वर्ष Year		वर्षाच्या सुरुवातीस तपास पूर्ण न झालेल्या गुन्ह्यांची संख्या No. of Crime not investigated at the beginning of the year	चालू वर्षी दाखल झालेल्या गुन्ह्यांची संख्या Cases Register in the current year	एकूण गुन्ह्यांची संख्या Total Nos. of Crime	तपास पूर्ण केलेल्या गुन्ह्यांची संख्या Nos. of Crime Investigated	स्तंभ ५ मध्ये दर्शविलेल्या गुन्ह्यांपैकी Among the crime shown in column 5			
								अ वर्ग A Class	ब वर्ग B Class	क वर्ग C Class	एनसी वर्ग D Class
1	2	3		4	5	6	7	8	9	10	11
1	खून	2019	...	–	03	03	–	–	–	–	–
	Murder	2020	...	–	04	04	02	–	–	–	–
		2021	...	–	04	04	02	–	–	–	–
2	खून करण्याचा प्रयत्न	2019	...	02	08	10	–	–	–	–	–
	Attempt to Murder	2020	...	02	01	03	01	–	–	–	–
		2021	...	03	01	04	02	–	–	–	–
3	दरोडा	2019	...	01	01	02	–	–	–	–	–
	Dacoity	2020	...	01	–	01	–	–	–	–	–
		2021	...	02	02	–	–	–	–	–	–
4	दरोड्याचा प्रयत्न	2019	...	–	–	–	–	–	–	–	–
	Prep. for Dacoity	2020	...	–	–	–	–	–	–	–	–
		2021	...	–	–	–	–	–	–	–	–
5	जबरी चोऱ्या	2019	...	07	19	26	–	–	–	–	–
	Robbery	2020	...	07	07	14	03	–	–	–	–
		2021	...	06	18	24	11	–	–	01	–
6	घरफोडी व चोऱ्या	2019	...	71	27	98	–	03	–	–	–
	H.B. and Thefts	2020	...	71	25	96	09	02	–	–	–
		2021	...	31	23	54	12	01	–	–	–
7	चोऱ्या	2019	...	182	66	248	–	02	–	–	–
	Thefts	2020	...	182	37	219	11	01	–	–	–
		2021	...	51	66	117	34	25	–	04	–
8	मारामाऱ्या व घरांची	2019	...	08	06	14	–	–	–	–	–
	जाळपोळ व दंगे	2020	...	08	08	16	03	–	–	–	–
	Riot and Arson	2021	...	09	05	14	04	–	–	–	–
9	इतर (भा.दं.वि.सं.)	2019	...	262	433	695	–	05	02	11	–
	Other (I.P.C.)	2020	...	262	331	593	85	03	–	01	01
		2021	...	553	1118	1671	900	04	–	04	01
10	एकूण इतर (भा.दं.वि.सं.)	2019	...	533	563	1096	–	10	02	11	–
	Total Other (I.P.C.)	2020	...	533	413	946	114	06	–	01	01
		2021	...	655	1233	1888	965	30	–	09	01
11	इतर स्थानिक विशेष कायदा	2019	...	407	296	703	517	273	–	–	–
	प्रकरणे	2020	...	407	90	497	43	–	–	–	–
	Other Local Special Act Cases	2021	...	125	97	222	123	–	–	–	–
12	दारूबंदीची प्रकरणे	2019	...	04	55	59	46	46	–	–	–
	Prohibition Cases	2020	...	04	09	13	02	–	–	–	–
		2021	...	11	06	17	08	–	–	–	–

(Figures for the year 2021 are upto 30-9-2021)

माहिती दर्शविणारा तक्ता

२

कोर्टात पाठविलेल्या गुन्ह्यांची संख्या Total No. of Cases	शाबीत गुन्हे (स्तंभ ११ पैकी) Cases convicted shown in column 11	चालू कालावधीत न्यायालयात निकाली निघालेले गुन्हे			वर्षाच्या शेवटी तपास पूर्ण न झालेले गुन्हे Cases investigation not completed at the end of the year	चोरीस गेलेल्या मालाची अंदाजे किंमत Value of the stolen properly	परत मिळालेल्या मालाची अंदाजे किंमत Value of the Recover property
		सुटलेले गुन्हे (स्तंभ ११ पैकी) Cases discharge by Court shown in column 11	कोर्टात चालू असलेल्या गुन्ह्यांची संख्या Currently under cases in the Court	दुसऱ्या पोलीस ठाण्यास वर्ग केलेले गुन्हे Cases send over to other Police Station			
12	13	14	15	16	17	18	19
01	–	–	–	–	03	–	–
–	–	–	–	–	02	–	–
–	–	–	–	–	–	–	–
05	–	–	–	–	10	–	–
–	–	–	–	–	02	–	–
–	–	–	–	–	02	–	–
01	–	–	–	–	02	105000	–
–	–	–	–	–	01	–	–
–	–	–	–	–	02	–	–
–	–	–	–	–	–	–	–
–	–	–	–	–	–	–	–
–	–	–	–	–	–	–	–
03	02	01	–	–	26	234530	216040
–	–	–	–	–	11	191100	154400
05	02	–	03	–	11	179480	170360
23	05	18	–	–	98	1854632	364250
–	–	–	–	–	87	6793554	3197374
14	07	01	06	–	42	5262945	1610670
54	18	36	–	–	248	6947298	4136814
15	02	13	–	–	208	1373525	926081
26	06	01	19	–	83	9850211	1961369
07	01	06	–	–	14	–	–
01	–	01	–	–	13	–	–
02	01	–	09	–	10	–	–
418	159	180	79	–	132	–	–
59	21	28	10	–	508	–	–
173	12	12	149	–	771	–	–
505	185	241	79	–	533	6746411	3102297
75	23	42	10	–	832	8682439	4522115
222	28	14	180	–	923	15292636	3682399
244	236	05	03	–	186	–	–
31	27	03	01	–	454	–	–
79	48	–	31	–	99	–	–
–	–	–	–	–	13	–	–
–	–	–	–	–	11	–	–
03	–	–	03	–	09	–	–

(चार) कर्मचारीविषयक गोषवारा

तक्ता ३

अनु-क्रमांक Sr. No.	पदनाम		वेतनमान Scale of Pay Rs.		पदसंख्या No. of Posts 2020-2021	2021-2022	पद Designation
1	2		3		4	5	1
(००) ११२, बंदर पोलीस							**(00) 112 Harbour Police**
(००) (०१) नदी, बंदर व सागरी पोलीस (२०५५०२५७)							**(00) (00) (01) River, Harbour and Marine Police (20550025)**
(एन) बंदर पोलीस							(n) **HARBOUR POLICE**
1	**राजपत्रित--**						1. *Gazetted–*
	सागरी अभियंता ..	S-29	131100–216600	..	01	01	Sagari Engineer
	पोलीस उपआयुक्त ..	S-25	78800–209200	..	–	–	Deputy Commissioner of Police
	सहायक पोलीस आयुक्त ..	S-20	56100–177500	..	–	–	Assistant Commissioner of Police
	पोलीस निरीक्षक ..	S-18	49100–155800	..	06	06	Inspector of Police
	उच्चश्रेणी लघुलेखक ..	S-15	41800–132300	..	02	02	Higher Grade Steno
	निम्नश्रेणी लघुलेखक ..	S-14	38600–122800	..	01	01	Lower Grade Steno
			एकूण	..	**13**	**13**	**Total**
2	**अराजपत्रित (वर्ग तीन)--**						2. *Non-Gazetted Class III–*
	फौजदार ..	S-14	38600–122800	..	261	261	Police Sub-Inspector
	सहायक पोलीस निरीक्षक..	S-15	41800–132300	..	35	35	Asstt. Police Inspector
	मोटार बोटचालक श्रेणी-२..	S-10	29200–92300	..	–	–	Motor Launch Driver Grade II
	सहायक पोलीस फौजदार..	S-10	29200–92300	..	111	111	Asst. Police Sub-Inspector
	लेखनिक धरून हवालदार..	S-09	26400–83600	..	246	246	Head Constable incl. writer
	पोलीस नाईक ..	S-08	25500–81100	..	451	451	Police Naik
	लेखनिक धरून पोलीस शिपाई	S-07	21700–69100	..	1083	1083	Police Constable incl. writer
	कार्यालय अधीक्षक ..	S-14	38600–122800	..	06	06	Office Superintendent
	प्रमुख लिपिक ..	S-13	35400–112400	..	03	03	Head Clerk
	कनिष्ठ लिपिक ..	S-06	19900–63300	..	43	43	Junior Grade Clerk
	लघु टंकलेखक ..	S-08	25500–81100	..	01	01	Steno-typist
	हवालदार (सारंग) ..	S-09	26400–83600	..	–	–	Head Constables (Sarang)
	सहायक पोलीस फौजदार.. (तांत्रिक)	S-10	29200–92300	..	–	–	Asstt. Police Sub-Inspector (Tech.)
	वरिष्ठ लिपिक ..	S-08	25500–81100	..	31	31	Senior Clerk
			एकूण	..	**2,167**	**2,167**	**Total**
3	**अराजपत्रित (वर्ग चार)--**						3. *Non-Gazetted Class IV –*
	मजदूर, सफाई कामगार इ...	S-01	15000–47600	..	39	39	Mazdoor, Sweeper etc.
	कार्यालयीन शिपाई ..	S-01	15000–47600	..	07	07	Peon
	न्हावी, धोबी, मोची ..	S-01	15000–47600	..	03	03	Barber, Washermen, Cobbler
			एकूण	..	49	49	Total
			एकूण बेरीज	..	**2,229**	**2,229**	**Grand Total**

कार्यक्रम ११

महाराष्ट्र पोलीस कुटुंब आरोग्य योजना

महाराष्ट्र पोलीस दलातील पोलीस अधिकारी / कर्मचारी आणि त्यांचे कुटुंबियांना आंतररुग्णालयीन औषधोपचार विनाखर्च देण्यासाठी शासनाने शासन निर्णय, गृह विभाग क्रमांक पीडब्ल्युएफ १२०४/प्र.क्र. २/पोल-७, दिनांक २ डिसेंबर २००५ अन्वये **महाराष्ट्र पोलीस कुटुंब आरोग्य योजना** राबविण्यास मान्यता दिली आहे. सदर योजना प्रत्यक्षात माहे फेब्रुवारी २००६ पासून कार्यान्वित करण्यात आली आहे.

महाराष्ट्र पोलीस कुटुंब आरोग्य योजनेमधून शासन निर्णय, आरोग्य विभाग क्रमांक एमएजी/२००५/९/प्र.क्र.१/आरोग्य ३, दिनांक १९ मार्च २००५ अन्वये निश्चित केलेल्या २७ आकस्मिक व ५ गंभीर आजारांसाठी आंतररुग्णालयीन (Indoor Patient) म्हणून महाराष्ट्र पोलीस कुटुंब आरोग्य योजनेच्या पॅनलवरील रुग्णालयात औषधोपचार घेतल्यास त्यांना ते उपचार विनाखर्च (Cashless) देण्यात येतात.

महाराष्ट्र पोलीस कुटुंब आरोग्य योजनेअंतर्गत लाभार्थी सभासदांना रुग्णालयात येणाऱ्या खर्चासाठी कोणतीही कमाल किंवा किमान रकमेची मर्यादा लागू नाही. सदर रक्कम ही रुग्णालयास केंद्र शासनाच्या C.G.H.S. योजनेअंतर्गत ठरवून देण्यात आलेल्या दरानुसार अदा करण्यात येते.

महाराष्ट्र पोलीस कुटुंब आरोग्य योजनेच्या कामासाठी सुरूवातीपासून त्रयस्थ पक्ष प्रशासक म्हणून Family Health Plan Limited, Mumbai यांची नेमणूक करण्यात आली होती. त्यानंतर १ जुलै २०१४ ते ३१ ऑगस्ट २०२० पर्यंत Medi Assist. Healthcare Services Pvt. Ltd. यांची त्रयस्थ पक्ष प्रशासक म्हणून नेमणूक करण्यात आली होती. दिनांक १ सप्टेंबर २०१९ पासून पुनःश्च मंडी असिस्ट इन्शुरन्स, टीपीए प्रा. लि., बेंगलोर यांची नेमणूक करण्यात आली असून त्यांना सेवाशुल्क म्हणून प्रती महा प्रती कुटुंब Rs. 4.35 प्रमाणे अदा करण्यात येत आहेत. सध्या महाराष्ट्र पोलीस कुटुंब आरोग्य योजनेच्या पॅनलवर बृहन्मुंबई पोलीस दलाने निवडलेली ३३ व अन्य महाराष्ट्र पोलिसांच्यासाठी ३११ अशी एकूण ३४४ रुग्णालये आहेत.

महाराष्ट्र पोलीस कुटुंब आरोग्य योजना राबविण्यासाठी शासनाने या कार्यालयास खालीलप्रमाणे अनुदान मंजूर केले आहे.

आर्थिक वर्ष	मंजूर अनुदान	खर्च
२०१९-२०२०	६०,००,००,०००/-	५९,९९,९८,७४९/-
२०२०-२०२१	३५,००,००,०००/-	३४,९९,९८,१४४/-
२०२१-२०२२	२६,७७,००,०००/-	२६,७७,००,०००/- (सप्टेंबर-२०२१ अखेर)

महाराष्ट्र पोलीस कुटुंब आरोग्य योजनेअंतर्गत डिसेंबर, २००५ ते ३१ मार्च २०२१ या कालावधीत एकूण १ लाखापेक्षा जास्त पोलीस अधिकारी / अंमलदार व त्यांचे कुटुंबीय यांनी लाभ घेतला असून त्यासाठी ६,४५,८१,१४,३२९.०० एवढा खर्च झालेला आहे.

कार्यक्रम १२

पोलीस कर्मचाऱ्यांचे कल्याण

पोलीस व त्यांच्या कुटुंबियांचे कल्याण ही महत्त्वाची बाब लक्षात घेऊन सन १९४८ साली " पोलीस कल्याण निधी " स्थापन केला. कल्याण निधी पुढील मार्गाने उभारला जातो :—

सभासद वर्गणी, सहकारी पतपेढ्यांचा नफा, ठेवींवरील व्याज, करमणूक कार्यक्रमांचे उत्पन्न, इतर सर्व कल्याणकारी योजनांपासून मिळालेले उत्पन्न व शासकीय अनुदान.

कल्याण निधीचा विनियोग खालीलप्रमाणे :—

(१) जीवनावश्यक वस्तूंची दुकाने, मुलांच्या शिक्षणासाठी अनुदान व शिष्यवृत्त्या इत्यादी.

(२) बहुउद्देशीय सभागृहे, दवाखाना, रुग्णालये, कुटुंबियांना शिवण मशिनसाठी बिनव्याजी कर्जे इत्यादी सेवेत असताना मृत्यू आल्यास पोलीस शिपाई / अधिकारी यांच्या कुटुंबियांना सानुग्रह अनुदान.

मृत झालेल्या अधिकारी / कर्मचारी यांच्या कुटुंबियांस रुपये २०,००० ते रुपये ५०,००० पर्यंत सानुग्रह अनुदान देण्यात येते. तसेच १९ वर्षांखालील ३ मुलांपर्यंत प्रत्येकी सानुग्रह रुपये ८०० ते १००० पर्यंत अर्थसाहाय्य देण्यात येते.

महाराष्ट्रात नक्षलवादी हल्ल्यात मृत्यू पावलेल्या पोलीस अधिकारी / कर्मचारी यांच्या कुटुंबियांना रोख नुकसान-भरपाई म्हणून रुपये २५,००,००० (रुपये पंचवीस लाख) व मोफत सदनिकेऐवजी रुपये २२,५०,००० (रुपये बावीस लाख पन्नास हजार फक्त) व जखमी पोलीस अधिकारी / कर्मचारी यांना रुपये २ लाख ते रुपये ३,६०,००० (रुपये तीन लाख साठ हजार) नुकसानभरपाई म्हणून देण्यात येते.

महाराष्ट्रात अतिरेकी गुन्हेगार, समाजकंटक इत्यादी समाजविघातक शक्तींविरुद्ध कारवाई करताना मृत्यू पावलेल्या पोलीस अधिकारी / कर्मचारी यांच्या कुटुंबियांना रोख नुकसानभरपाई म्हणून रुपये ७,५०,००० (रुपये सात लाख पन्नास हजार) ते १२,००,००० (बारा लाख रुपये) इतकी रक्कम व जखमींना रुपये २ लाख ते रुपये ३,६०,००० (रुपये तीन लाख साठ हजार) इतकी रक्कम देण्यात येते.

क्रीडा कार्यक्रम.— राज्यातील पोलिसांच्या विविध मैदानी खेळांच्या स्पर्धा घेतल्या जातात व उत्कृष्ट संघ बनविण्यासाठी त्यांना प्रशिक्षण व विशेष सकस आहार दिला जातो. यावर होणारा खर्च व क्रीडा साधनांवर होणारा खर्च सदर निधीतून भागविला जातो.

महाराष्ट्र राज्य पोलीस संघामार्फत खेळल्या जाणाऱ्या क्रीडा स्पर्धा

महाराष्ट्र राज्य पोलीस संघामार्फत फुटबॉल, हॉकी, बास्केटबॉल, व्हॉलीबॉल, कबड्डी, बॉक्सिग, वेटलिफ्टिंग, कुस्ती, ज्युदो, क्रॉसकंट्री, जलतरण व रग्बी, ॲथलेटिक्स, आर्चरी, शरीर सौष्ठव, बॅडमिंटन, शुटिंग, इत्यादी खेळ खेळले जातात. तसेच, अखिल भारतीय पोलीस कमांडो स्पर्धा व पोलीस कर्तव्य मेळावा या स्पर्धांमध्येही सहभाग घेतला जातो. महाराष्ट्र राज्य पोलीस संघ राज्यस्तरीय, राष्ट्रीयस्तर, अखिल भारतीय पोलीस व आंतरराष्ट्रीय स्पर्धेत भाग घेत असतात. सदर स्पर्धांमध्ये महाराष्ट्र पोलीस संघाने आणि खेळाडूंनी चांगल्या प्रकारची कामगिरी करून महाराष्ट्र पोलीस दलाचे नाव उज्ज्वल केलेले आहे.

तक्ता १

TABLE I

(दोन) वित्तीय आवश्यकता

(B) Financial Requirements

तक्ता १

तपशील	प्रत्यक्ष रकमा (२०२०-२०२१) Actuals 2020-2021	अर्थसंकल्प (२०२१-२०२२) Budget Estimates 2021-2022
1	2	3
अ. कार्याचे वर्गीकरण—		
(००)११३ पोलीस कर्मचारी वर्गाचे कल्याण—		
(००)११३ पोलीस कर्मचारी वर्ग यांचे कल्याण	2352829	440001
एकूण 'अ' ...	2352829	440001
ब. उद्दिष्टनिहाय वर्गीकरण—		
(००)(०१) पोलीस कल्याण निधीसाठी अंशदान (२०५५ ०२६६) (अनिवार्य)	–	5000
३२ अंशदाने		
(००) (०२) जीवनावश्यक वस्तूंचा अर्थसहाय्यित दराने पोलीस कर्मचाऱ्यांना पुरवठा (२०५५ ०२७५) (अनिवार्य)	–	01
३३ अर्थसाहाय्य ..		
(००)(०३) पोलिसांच्या क्रीडा निधीसाठी अंशदान (२०५५ ०२८४) (अनिवार्य)	–	10000
३२ अंशदाने		
(००) (०४) कर्तव्य बजावित असताना जखमी अथवा मृत झालेल्या पोलीस कर्मचाऱ्यांना व त्यांच्या कुटुंबियांना सानुग्रह अनुदान (२०५५ ०२९३) (अनिवार्य)	1717829	400000
३१ सहायक अनुदाने		
(००)(०६) पोलिसांना घरासाठीच्या कर्जा-वरील व्याजातील फरकाची रक्कम अदा करणे (अनिवार्य) ५० इतर खर्च [२०५५ ए ०८८]	635000	25000
एकूण 'ब' स्थूल ...	2352829	440001
वजा--वसुली ...	–	440001
एकूण 'ब' निव्वळ ...	2352829	–
क. वित्तव्यवस्थेची साधने—		
मागणी क्रमांक प्रधान शीर्ष		
बी-१ २०५५	–	–
एकूण 'क' स्थूल ...	2352829	440001
वजा--वसुली ...	–	–
एकूण 'क' निव्वळ ...	2352829	440001

TABLE I

सुधारलेले अंदाज (२०२१-२०२२) Revised Estimates 2021-2022	अर्थसंकल्प (२०२२-२०२३) Budget Estimates 2022-2023	Particulars
4	5	1
		A. *Activity Classification* –
		(00) 113–Welfare of Police Personnel–
1601051	790424	113 Police Welfare Fund
1601051	790424	Total
		B. *Objectwise Classification*–
3750	5000	(00) (01) Contributions to Police Welfare Fund (0255 0266) (Committed) 32 Contribution
01	200	(00) (02) Supply of essential commodities to Policemen at subsidies rates (0255 0275) (Committed) 33 Subsidies
5000	10000	(00) (03) Contribution to Police Sports Fund (0255 0284) (Committed) 32 Contribution
900000	400000	(00) (04) *Ex-gratia* payments to policemen, injured on duty and *Ex-gratia* payments to *Ex-gratia* payments to the famillies and Policemen killed on duty (0255 0293) (Committed) 31 Grant-in-Aid
692300	375224	(00) (06) Payment of difference on interest on Home Loan for Police (Committed) [2055 A 088]
1601051	790424	Total 'B' Gross
1601051	790424	*Deduct*–Recoveries
–	–	Total 'B' Net
		C. *Sources of Finance*–
		Demand No. Major Head
–	–	B-1 2055
1601051	790424	Total 'C' Gross
–	–	*Deduct*–Recoveries
1601051	790424	Total 'C' Net

(३) कार्यक्रमाच्या कार्यभाराचा सारांश व वित्तीय आवश्यकतांचे स्पष्टीकरण

पोलीस कर्मचाऱ्यांचे कल्याण

१. महाराष्ट्र शासनाने शासन पत्र, गृह विभाग, क्रमांक पीडब्ल्यूएफ-०३७२/३००९५-पोल-७, दिनांक २२ फेब्रुवारी १९८० अन्वये दिलेल्या मान्यतेनुसार महाराष्ट्र पोलीस कल्याण निधी नियमावलीची स्थापना करण्यात आलेली आहे.

२. महाराष्ट्र राज्य पोलीस विभागातील सर्व दर्जाचे अधिकारी / कर्मचारी सेवेत कार्यरत असताना पोलीस कल्याण निधीचे सभासद असतात. ते प्रथम नियुक्तीच्या दिनांकापासून निधीचे सभासद असतात व पोलीस विभागातील कायमच्या नियुक्तीवरील पोलीसेतर पदावरील शासकीय सेवेतील अधिकारी / कर्मचाऱ्यांना निधीचे सदस्यत्व ऐच्छिक असते.

३. पोलीस कल्याण निधीचे दोन भाग आहेत.

१. मध्यवर्ती पोलीस कल्याण निधी. २. घटक पोलीस कल्याण निधी.

पोलीस कल्याण निधी हा केवळ निधीचे सदस्य आणि त्यांचे कुटुंबीय यांच्याच कल्याणासाठी वापरला जातो.

४. मध्यवर्ती पोलीस कल्याण निधी हा घटकातील सर्व पोलीस अधिकारी / कर्मचाऱ्यांच्या वर्गणीची २५ टक्के रक्कम, शासकीय अनुदान (रुपये ५० लाख) घटक पोलीस कल्याण निधीमध्ये जमा करण्यात येणाऱ्या इतर रकमांच्या २५ टक्के प्रमाणे मिळणारी रक्कम, देणग्या इत्यादी निधीमधून तयार होते.

५. घटक पोलीस कल्याण निधी हा निधीच्या सदस्यांकडून वर्गणी घेऊन उभारला जातो. तसेच निधीच्या वृद्धिंगताकरिता घटकांद्वारे सांस्कृतिक कार्यक्रम आयोजित केले जातात. मंगल कार्यालये, विश्रांतीगृह, पोलीस क्लब, लॉन, बोटिंग क्लब, स्वस्त वस्तू भांडार, सैन्य दलाच्या धर्तीवर पोलीस कॅन्टीन, पोलीस पब्लिक स्कूल, कुक्कुट पैदास केंद्र, दुग्ध शाळा, पीठाच्या गिरण्या, बेकऱ्या, धान्य व किराणा मालाची दुकाने, पेट्रोलपंप, गॅस एजन्सी इत्यादी उपक्रम राबवून निधी गोळा केला जातो. त्याचबरोबर शासनाकडून मिळालेले अनुदान, पोलीस कर्मचारी व शासकीय कर्मचाऱ्यांकडून, तसेच सार्वजनिक संस्था तसेच औद्योगिक व वाणिज्य केंद्रे, लॉयन्स क्लब यांसारख्या संस्था, खाजगी व्यक्तींकडून प्राप्त देणग्यांद्वारे पोलीस कल्याण निधी वाढविला जातो. पोलीस कल्याण निधी हा घटकाच्या मुख्यालयाच्या ठिकाणी असलेल्या कोषागारात ठेवण्यात येतो व निधीचा प्रशासनाकडून / त्यांनी प्राधिकृत केलेल्या अधिकाऱ्यांकडून वैयक्तिक खातेवही लेखा म्हणून त्यांचा व्यवहार पाहिला जातो. तसेच काही निधी कोषागारातून काढून शेड्युल्ड बँकेत मुदत ठेवी व बचत खात्यात ठेवला जातो.

१. पोलिसांच्या कल्याणकारी योजनांसाठी शासन दरसाल मदत म्हणून ५० लाख रुपये मंजूर करते. विविध पोलीस कल्याणकारी योजना ह्या रकमेतून कार्यान्वित केल्या जातात. ह्या कल्याणकारी योजनांत रास्त धान्याचे दुकान, किराणा मालाचे दुकान, पोलीस सबसिडीआरी कॅन्टिन वगैरेसाठी भांडवल गुंतवले जाते. त्याचा लाभ पोलीस कर्मचाऱ्यांच्या कुटुंबियांना दिला जातो. या कार्यक्रमाचा प्रत्यक्ष लाभ मिळालेल्या व्यक्तींची सविस्तर माहिती खालीलप्रमाणे :—

वर्ष *Year*		एकूण व्यक्ती *No. of Persons*	एकूण भांडवल *Total Capital*
2019	...	50,866	1,64,57,521
2020	...	–	–
2021 (Upto September 2021)	...	–	–

२.

(१) उच्च शिक्षित गुणवान विद्यार्थ्यांना स्कॉलरशिप योजना : उच्च शिक्षित गुणवान विद्यार्थ्यांना स्कॉलरशिप योजना या योजनेअंतर्गत आयआयटी, एमबीबीएस येथे प्रथम प्रवेश घेतलेल्या पोलीस पाल्यांना रुपये १,००,००० स्कॉलरशिप देण्यात येते. तसेच आयआयएम, नॅशनल लॉ स्कूल, एनआयटी, बीडीएस येथे प्रवेश घेतलेल्या पोलीस पाल्यास रुपये २५,००० स्कॉलरशिप देण्यात येते :--

वर्ष *Year*		एकूण मुले *No. of Students*	मंजूर रक्कम *Amount*
2019	...	16	6,75,000
2020	...	35	12,55,250
2021 (Upto September 2021)	...	95	24,81,250

(२) **दप्तर योजना :** पोलीस अधिकारी / कर्मचाऱ्यांच्या इयत्ता १ ली ते १० वी पर्यंत शिकत असलेल्या मुलांना प्रत्येकी रुपये ५०० दप्तर अनुदान देण्यात येते :—

वर्ष *Year*		एकूण मुले *No. of Students*	मंजूर रक्कम *Amount*
2019	...	461	2,30,500
2020	...	319	1,59,500
2021	...	744	3,72,000
(Upto September 2021)			

(३) **शैक्षणिक अग्रिम :** स्कॉलरशिपकरिता पात्र असलेल्या विद्यार्थ्यांस तसेच वैद्यकीय, अभियांत्रिकी, इत्यादी शाखेत शिकत असलेल्या पोलीस पाल्यांना रुपये ५०,००० पर्यंत शैक्षणिक फी अग्रिम देण्यात येते :—

वर्ष *Year*		एकूण मुले *No. of Students*	मंजूर रक्कम *Amount*
2019	...	75	41,83,000
2020	...	–	–
2021	...	146	52,57,196
(Upto September 2021)			

(४) **पुस्तक अनुदान :** मध्यवर्ती पोलीस कल्याण निधी नियमावली, नियम क्रमांक ९ (१) (ब) मधील तरतुदींनुसार पोलीस कल्याण निधी सभासदांच्या इयत्ता ५ वी व सर्व अभ्यासक्रमांसाठी प्रवेश घेतलेल्या पात्र मुलां/मुलींना दरवर्षी पुस्तक अनुदान मंजूर करण्यात येते.

इयत्ता ५ वी ते पदवीपर्यंतच्या गुणवान पोलीस पाल्यांना रुपये १,२५० ते रुपये १८,७५० पर्यंत पुस्तक अनुदान देण्यात येते :—

वर्ष *Year*		एकूण मुले *No. of Students*	मंजूर रक्कम *Amount*
2019	...	755	30,27,516
2020	...	–	–
2021	...	2,750	1,39,41,630
(Upto September 2021)			

(५) **वैद्यकीय अग्रिम :** पोलीस अधिकारी / कर्मचारी यांना त्यांच्या कुटुंबियांच्या आजारपणाचा अत्यंत तातडीचा खर्च भागविण्याकरिता वैद्यकीय अग्रिम देण्यात येतो :—

वर्ष *Year*		एकूण व्यक्ती *No. of Persons*	एकूण भांडवल *Total Capital*
2019	...	469	2,48,94,384
2020	...	–	–
2021	...	2,475	18,85,55,474
(Upto September 2021)			

(६) **विशेष पोषण आहार :** या योजनेअंतर्गत पोलीस शिपाई ते पोलीस निरीक्षक पर्यंतच्या महिला पोलीस अधिकारी / कर्मचारी यांना त्यांच्या पहिल्या गरोदरपणात रुपये ५,००० इतके विशेष पोषण आहार अनुदान, तसेच नवीन जन्म झालेल्या मुलीकरिता रुपये ५,००० अतिरिक्त अनुदान दिले जाते. पोलीस कल्याण निधीचे सभासद असलेल्या लिपिकवर्गीय महिला कर्मचारी यांना त्यांच्या पहिल्या गरोदरपणात रुपये २,५०० इतके विशेष पोषण आहार अनुदान, तसेच नवीन जन्म झालेल्या मुलीकरिता रुपये २,५०० अतिरिक्त अनुदान दिले जाते :—

वर्ष *Year*		एकूण व्यक्ती *No. of Persons*	एकूण भांडवल *Total Capital*
2019	...	248	11,30,500
2020	...	–	–
2021	...	851	40,27,500
(Upto September 2021)			

(७) **एकलव्य योजना :** पोलीस कल्याण निधीच्या सदस्यांच्या पत्नीकरिता किंवा मुलांकरिता नवीन उद्योग सुरू करण्यासाठी एकलव्य योजनेअंतर्गत रुपये १,००,००० अग्रिम दिला जातो :—

वर्ष *Year*		एकूण मुले *No. of Students*	मंजूर रक्कम *Amount*
2019	...	18	18,00,000
2020	...	–	–
2021	...	16	16,00,000
(Upto September 2021)			

(८) **स्वग्राम रजा प्रवास सवलत :** स्वग्राम रजा प्रवास सवलत घेणाऱ्या पोलीस कल्याण निधीच्या सभासदांना रुपये १,००० अनुदान दिले जाते :—

वर्ष *Year*		एकूण व्यक्ती *No. of Persons*	एकूण भांडवल *Total Capital*
2019	...	353	3,53,000
2020	...	–	–
2021	...	299	3,51,000
(Upto September 2021)			

(९) **योग प्रशिक्षण :**

वर्ष *Year*		एकूण मुले *No. of Students*	मंजूर रक्कम *Amount*
2019	...	–	–
2020	...	–	–
2021	...	–	–
(Upto September 2021)			

(१०) इतर योजना :

(१) पोलीस पाल्यांना सवलतीच्या दरात चांगल्या दर्जाचे शिक्षण मिळण्याकरिता पोलीस पब्लिक स्कूल निर्माण करण्यात येतात.

(२) पोलीस वसाहतीस त्वरित आरोग्य सेवा मिळण्याकरिता पोलीस कल्याण निधीअंतर्गत पोलीस रुग्णालये उभारण्यात आलेली आहेत.

(३) पोलीस अधिकारी / कर्मचाऱ्यांच्या कुटुंबियांकरिता पोलीस कल्याण निधीमधून मंगल कार्यालये, बहुउद्देशीय सभागृह, स्वस्त धान्यांची दुकाने सुरू करण्यात येतात. स्वस्त भाजी विक्री केंद्रे आहेत.

(४) पोलीस वसाहतीत स्वच्छता राहण्याकरिता पोलीस कल्याण निधीमधून पोलीस वसाहतीत निर्माण होणाऱ्या कचऱ्यापासून खत तयार करण्याचे प्रकल्प राबविण्यात येतात.

(५) पोलीस अधिकारी / कर्मचारी व त्यांच्या कुटुंबियांकरिता पोलीस कल्याण निधीमधून खर्च करून विविध वैद्यकीय शिबीरे भरविली जातात.

(६) पोलीस पाल्यांकरिता विविध क्लासेस काढले जातात, जसे इंग्लिश स्पिकिंग कोर्स, डान्स क्लासेस, स्पर्धा परीक्षा प्रशिक्षण क्लासेस, इत्यादी याशिवाय पोलीस कल्याण निधी समिती व अध्यक्ष वेळोवेळी आदेशित करतील अशा योजना पोलीस कल्याणार्थ पोलीस कल्याण निधीमधून राबविल्या जातात.

३. मृत झालेल्या पोलीस अधिकारी / कर्मचारी यांच्या कुटुंबियांस प्रारंभिक घटक पोलीस कल्याण निधीतून रुपये २०,००० ते ५०,००० पर्यंत सानुग्रह अनुदान देण्यात येते. तसेच १९ वर्षाखालील ३ मुलांपर्यंत प्रत्येकी सानुग्रह अनुदान रुपये ८०० ते १,००० पर्यंत देण्यात येते त्याचा तपशील खालीलप्रमाणे आहे व सदर रकमेची प्रतिपूर्ती शासन अनुदानातून करण्यात येते. :—

वर्ष *Year*		कालवश अधिकारी / शिपाई *No. of Police Officers / Men who died while in service*	मंजूर रक्कम *Amount of ex-gratia payment*
2019	...	133	26,59,000
2020	...	–	–
2021 (Upto September 2021)	...	199	40,88,200

महाराष्ट्र शासनाने कोरोना विषाणूमुळे उद्‌भवणाऱ्या संसर्गजन्य आजारावर नियंत्रण करण्याकरिता साथीरोग अधिनियमाची अंमलबजावणी करण्याकरिता दिनांक १३ मार्च २०२० रोजी अधिसूचना जारी केली.

शासन निर्णय, वित्त विभाग क्रमांक २, संकीर्ण २०२०/प्र.क्र. ४/व्यय-९, दिनांक २९ मे २०२० अन्वये कोरोनाच्या साथीत सर्वेक्षण, शोध, माग काढणे, प्रतिरोध, चाचणी, उपचार व मदतकार्य यांचेशी संबंधित कर्तव्य करताना दुर्दैवी मृत्यू झालेल्या कर्मचाऱ्यांच्या कुटुंबियांना रुपये ५० लाख सानुग्रह अनुदान देण्याचा निर्णय घेतला.

दिनांक ११ जानेवारी २०२२ पर्यंत राज्यात एकूण ४८,५७३ पोलीस अधिकारी / कर्मचारी कोरोना बाधित झाले असून त्यापैकी ५०७ पोलीस अधिकारी / कर्मचारी यांचा दुर्दैवी मृत्यू झाला आहे.

वित्तीय आवश्यकता

(II) Financial Requirements **तक्ता १**

तपशील		प्रत्यक्ष रकमा (२०२०-२०२१) Actuals 2020-2021	अर्थसंकल्प (२०२१-२०२२) Budget Estimates 2021-2022
1		2	3
अ. कार्याचे वर्गीकरण --			
(००) (११८) विशेष सुरक्षा गट (२०५५ ०४७१) (अनिवार्य)			
(००) (०१) भारत राखीव बटालियन			
01	वेतन ...	1569125	1983896
02	मजुरी ...	–	69
03	अतिकालिक भत्ता ...	–	01
05	बक्षिसे ...	–	2400
06	दूरध्वनी, वीज आणि पाणीशुल्क ...	2096	4500
10	कंत्राटी सेवा ...	–	01
11	प्रवास खर्च ...	39209	78650
12	विदेश प्रवास भत्ता ...	–	01
13	कार्यालयीन खर्च ...	3999	7574
14	भाडे, पट्टी व कर ...	–	70
16	प्रकाशने ...	–	01
17	संगणकावरील खर्च ...	–	225
18	सुट्टीच्या दिवशी केलेल्या कामाबद्दल रोख भरपाई. ...	791	3189
19	आहार खर्च ...	–	–
20	इतर प्रशासकीय खर्च ...	–	60
21	पुरवठा व सामग्री ...	–	100
24	पेट्रोल, तेल व वंगण ...	7522	17321
25	कपडे, तंबू व भांडार ...	–	10000
26	जाहिरात व प्रसिध्दी ...	–	50
27	लहान बांधकामे ...	–	551
28	व्यावसायिक सेवा ...	–	200
50	इतर खर्च दत्तमत ...	–	2300
51	मोटार वाहने ...	398	800
52	यंत्र सामग्री व साधन सामग्री ...	–	01
	एकूण दत्तमत ...	1623140	2111960
	एकूण ...	1623140	2111960

TABLE I (रुपये हजारांत)/Rs. in thousands)

सुधारलेले अंदाजपत्रक (२०२१-२०२२) Revised Estimates 2021-2022 4	अर्थसंकल्प (२०२२-२०२३) Budget Estimates 2022-2023 5		Particulars 1
		(00)	(118) Special Protection Group
			A. *Activity classification –*
			(00) (01) Bharat Reserved Battalion (2055 0471) [Committed]
1983896	2162447	01	Salaries
69	72	02	Wages
01	01	03	Overtime Allowance
2400	2400	05	Awards
4500	4500	06	Telephone, Electricity and Water Charges.
01	01	10	Contractual Services
78650	82583	11	Travel Expenses
01	01	12	Foreign Travel Expenses
7574	7953	13	Office Expenses
70	70	14	Rent, Rates and Taxes
01	01	16	Publications
225	225	17	Computer Expenses
3189	3189	18	Off day Compensation
–	01	19	Diet Charges
60	60	20	Other Admn. Exp.
100	100	21	Supplies and Materials
17321	17321	24	Petrol, Oil and Lubricants
10000	10000	25	Clothing, Tent and Stores
50	50	26	Advertising and Publicity
551	579	27	Minor Works
200	200	28	Professional Services
2300	2300	50	Other Expenditure
800	800	51	Motor Vehicles
01	01	52	Machinery and Equipments
2111960	2294855		*Voted* Total
2111960	2294855		Total – Grants-in-aid

कार्यक्रम १३

राज्य पोलीस दलाचे आधुनिकीकरण

अंतर्गत सुरक्षेस असलेल्या तातडीच्या आव्हानांना परिणामकारकपणे मुकाबला करण्यासाठी देशातील पोलीस दलाचे आधुनिकीकरण करण्याकरिता सन १९६९ मध्ये भारत सरकारकडून पोलीस दलाच्या आधुनिकीकरणाची योजना हाती घेण्यात आली. केंद्र सरकारच्या मदतीने राज्य पोलीस दलांची कार्यक्षमता वाढविण्याकरिता फेब्रुवारी २००१ मध्ये सदर योजनेत सुधारणा करण्यात आली.

पोलीस संशोधन व विकास विभागाने सन २००० मध्ये केलेल्या अभ्यासात पोलीस प्रशासनाच्या विविध भागात आढळून आलेल्या त्रुटींचे निराकरण करणे हा योजनेचा मुख्य हेतू आहे. राज्य शासनाचे सेनादल व केंद्रीय पोलीस दलावरील अवलंबित्व कमी करणे व आवश्यक असलेली प्रशिक्षणे आयोजित करणे हा योजनेचा अन्य हेतू आहे. आवश्यक असलेली आधुनिक शस्त्रे, दळणवळणाची साधने, न्यायसहायक व्यवस्था इत्यादी सोयींनी सुसज्ज अशी सुरक्षित पोलीस ठाणी बांधणे व पोलिसांची निवासस्थाने बांधणे अशा स्वरूपात पोलिसांच्या पायाभूत सुविधांचे बळकटीकरण करणे यावर योजनेचा भर आहे.

केंद्र शासन व राज्य शासन यांचे ६० : ४० या प्रमाणात खर्च भागविण्याच्या तत्त्वावर सदर योजना सर्व राज्यांमध्ये कार्यान्वित करण्यात आली आहे.

दहशतवाद व अतिरेक्यांच्या तातडीच्या आव्हानांना परिणामकारकपणे मुकाबला करण्यासाठी सन २०००-२००१ पासून प्रतीवर्षी रुपये १,००० कोटी वाटप करण्याचा निर्णय मंत्रिमंडळ सुरक्षा समितीने जानेवारी २००१ मध्ये घेतला. सदरचे वाटप हे पोलीस संशोधन व विकास विभागाने राज्य पोलीस दलाच्या निर्धारित केलेल्या त्रुटींवर आधारित आहे.

वित्त मंत्रालयाने केलेल्या अनुदानाचे वाटप, सदर अनुदानाचा उपयोग करण्याची राज्याची क्षमता, सदर अनुदानाएवढेच अनुदान देण्याची अनेक राज्यांची असमर्थता, उत्तरेकडील राज्ये व जम्मू-काश्मिर येथील दहशतवाद, सीमेवरील हालचाली, नक्षलवाद, अंतर्गत सुरक्षा इत्यादींचे प्रमाण इत्यादी विचारात घेऊन सदर योजनेचा वेळोवेळी आढावा घेण्यात आला आहे. सदर योजनेचा शेवटचा आढावा सन २००५ मध्ये घेण्यात आला होता आणि बदललेल्या सुरक्षा स्थितीच्या दृष्टीने राज्यांची "अ" व "ब" अशी दोन विभागात पुनर्विभागणी करण्यात आली. "अ" विभागात मोडणाऱ्या राज्यांमध्ये जम्मू-काश्मिर व ८ उत्तर-पूर्वेकडील राज्ये (सिक्कीमसह) यांचा समावेश असून ९० टक्के केंद्रीय साहाय्य व १० टक्के राज्य शासनाचे अर्थसाहाय्य अनुज्ञेय आहे. तसेच उर्वरित १९ राज्ये ही "ब" विभागामध्ये मोडत असून केंद्र शासनाचे ६० टक्के अर्थसाहाय्य व ४० टक्के राज्य शासनाचे अर्थसाहाय्य अनुज्ञेय आहे.

चालू वित्तीय वर्षामध्ये (वित्तीय वर्ष २०२१-२२) महाराष्ट्र राज्य पोलीस दल आधुनिकीकरण कार्यक्रम केंद्र हिस्सा रुपये ४७.११ कोटी व राज्य हिस्सा रुपये ३१.४१ कोटी रकमेचा योजनेतर (Non-Plan), (साधनसामग्री, CCTNS व DMR System) एकूण रुपये ७८.५२ कोटी रकमेचा आराखडा प्रस्तावित केलेला असून साधनसामग्रीची खरेदी करण्याची कार्यवाही निधी मंजुरीच्या अधीन राहून करण्यात येते.

कार्यक्रम १४

न्यायसहायक विज्ञान

Forensic Science

प्रस्तावनात्मक टिपणी (Introduction)

१. न्यायसहायक वैज्ञानिक प्रयोगशाळेकडून पोलीस अन्वेषण अधिकाऱ्यांना आधुनिक पद्धतीने गुन्हे अन्वेषण करता यावे यासाठी शास्त्रीय मदत उपलब्ध करून देण्यात येते. मुख्य प्रयोगशाळा, मुंबई येथे आणि प्रादेशिक प्रयोगशाळा, नागपूर, पुणे, औरंगाबाद, नाशिक, अमरावती, नांदेड व कोल्हापूर येथे कार्यरत आहेत. तसेच महाराष्ट्र शासनाने ठाणे, रत्नागिरी, सोलापूर, धुळे व चंद्रपूर या पाच ठिकाणी लघू प्रयोगशाळा सुरू करणेसाठी मान्यता दिलेली असून चंद्रपूर, रत्नागिरी व धुळे येथील प्रयोगशाळा कार्यान्वित झालेल्या आहेत. तसेच ठाणे व सोलापूर लवकरच कार्यान्वित करण्यात येत आहेत. गुन्हास्थळावरील प्रकरणांमधील जप्त केलेल्या परिस्थितीजन्य पुराव्यांचे / नमुन्यांचे प्रयोगशाळेमध्ये आधुनिक शास्त्रीय आणि उपकरणीय पद्धतीचा वापर करून रासायनिक विश्लेषण अहवाल तयार केले जातात. सदर रासायनिक विश्लेषण अहवाल तपासणी यंत्रणेस गुन्हा अन्वेषणकामी आणि न्यायालयीन प्रक्रियेमध्ये विश्वासार्ह आणि खोडून काढण्यास अशक्य असा परिस्थितीजन्य पुरावा उपलब्ध करून देणे हे या प्रयोगशाळेचे प्रमुख काम आहे. ह्यायोगे आरोपीला शोधून काढण्याचे अथवा निरपराधी व्यक्तीला आरोपातून मुक्त करण्याचे तसेच विविध पुराव्यांची सूत्रबद्ध पद्धतीने मांडणी करण्याचे महत्त्वपूर्ण काम ह्याद्वारे करण्यात येते.

खून, मारामारी, बलात्कार, विषप्रयोग, जाळपोळ, आग, स्फोट, चोरी, दरोडेखोरी, वाहनांचे अपघात, दारूबंदी, संगणकीय गुन्हे, ध्वनी व ध्वनीफित प्रकरणांतील गुन्हे (TASI), रसायनांचा वापर करून करण्यात आलेले गुन्हे इत्यादी गुन्ह्यांमधील जप्त केलेल्या मुद्देमालांची / पुराव्यांची तपासणी या प्रयोगशाळेत केली जाते. या प्रयोगशाळेत विषशास्त्र, जीवशास्त्र, रक्तजलशास्त्र, डी.एन.ए. परीक्षण, भौतिकशास्त्र, क्षेपणास्त्र, सामान्य विश्लेषण (रासायनिक) व उपकरणीय, दारूबंदी व उत्पादन शुल्क, छायाचित्रण सायबर, टेप ऑथेंटिकेशन व स्पीकर आयडेंटीफिकेशन आणि मानसशास्त्रीय परीक्षणांतील नार्को ॲनालिसिस, ब्रेन फिंगर प्रिंटिंग, लाय डिटेक्शन हे आधुनिक विभाग मुंबई या प्रयोगशाळेत कार्यान्वित करण्यात आलेले आहेत. राज्यातील नागपूर, पुणे, औरंगाबाद, नाशिक, अमरावती, नांदेड व कोल्हापूर या प्रादेशिक प्रयोगशाळांमध्ये मुख्यत्वे विषशास्त्र, जीवशास्त्र व रक्तजलशास्त्र, सामान्य विश्लेषण व उपकरणीय आणि दारूबंदी व उत्पादन शुल्क विभाग कार्यान्वित असून नांदेड व कोल्हापूर प्रयोगशाळा वगळता टेप ऑथेंटिकेशन व स्पीकर आयडेंटीफिकेशन व डी.एन.ए. विभागाची सुविधा उपलब्ध करून देण्यात आलेली आहे. नागपूर व पुणे येथे सायबर फॉरेन्सिक सुविधा उपलब्ध असून लवकरच औरंगाबाद, नाशिक व अमरावती येथे उपलब्ध करून देण्यात येत आहे. क्षेपणास्त्र विभाग नागपूर प्रयोगशाळेत कार्यान्वित असून नांदेड येथे सुरू करण्याचे शासनास प्रस्तावित आहे. नजिकच्या भविष्यकाळामध्ये प्रयोगशाळेमध्ये श्रेणीवाढ करणेकामी डी.एन.ए. आणि सायबर विभाग सर्व प्रयोगशाळांमध्ये सुरू करण्याचे प्रस्तावित करण्यात येत आहे. POSCO केसेसमध्ये DNA विभाग व सायबर विभाग महत्त्वाची कामगिरी बजावतात.

२. या सर्व प्रयोगशाळा सर्व साधनांनी सुसज्ज असून त्या आधुनिक उपकरणांनी आणि शास्त्रीय साधनांनी अधिक सुसज्ज व परिपूर्ण करणेकामी सातत्याने शासन स्तरावरून प्रयत्न करण्यात येत आहेत. या सर्व प्रयोगशाळा न्यायसहायक विज्ञानाच्या सर्व शाखांमधील संशोधन व विकास कार्यात महत्त्वपूर्ण कार्य करीत असून अनेक मूलभूत संशोधनात्मक लेख देशी व विदेशी अशा नामांकित शास्त्रीय नियतकालिकांमध्ये प्रसिद्ध करण्यात आलेले आहेत. मुंबई साखळी बॉम्बस्फोट, २६/११/२००८ चा अतिरेकी हल्ला, शक्ती मिल बलात्कार प्रकरण, तेलगी स्टॅम्प घोटाळा, आयपीएल बेटिंग, शायनी अहुजा रेप केस, पुणे येथील जर्मन बेकरी बॉम्बस्फोट, नीरज गोवर खून प्रकरण, हसन अली केस, कुर्ला नेहरूनगर रेप व मर्डर केस, अभिनेत्री लैला खान, संध्या सिंग भंडारा रेप केस, प्राध्यापक जी. एन. साईबाबा सायबर केस, किर्ती व्यास केस (डी.एन.ए.), सीना बोरा मर्डर केस, विमान अपहरण केस (NIA केस), डॉ. पायल तडवी केस, सुवर्णगणपती चोरी व मर्डर इत्यादी महत्त्वपूर्ण आणि संवेदनशील प्रकरणांमध्ये न्यायसहायक वैज्ञानिक प्रयोगशाळेने त्वरित रासायनिक विश्लेषण प्रतिवेदीत केले आहे आणि त्याद्वारे दोषारोप सिद्ध करणेकामी मदत झाली आहे. राष्ट्रीय स्तरावर आयोजित करण्यात आलेल्या न्यायसहायक वैज्ञानिक परिषदांमध्ये या प्रयोगशाळेत अधिकाऱ्यांना उत्कृष्ट पेपर वाचनाचे पारितोषिक मिळाले आहे. तसेच काही अधिकाऱ्यांना केंद्रातील गृह विभागातर्फे न्यायसहायक वैज्ञानिक परिषदांमध्ये विशेष कामगिरी केल्याबद्दल पुरस्काराने गौरविण्यात आलेले आहे.

३. आधुनिक तंत्रज्ञानाचा तसेच प्रयोगशाळेच्या कार्यपद्धतीचा वापर गुन्हे तपासामध्ये जास्तीत जास्त करण्यात यावा म्हणून पोलीस अधिकारी, वैद्यकीय अधिकारी, केंद्रातील कस्टम व नौदल अधिकारी, सरकारी अभियोक्ता, न्यायाधीश यांच्यासाठी या प्रयोगशाळेत नियमित प्रशिक्षण वर्ग व परिसंवादाचे आयोजन करण्यात येते. तसेच या संचालनालयाचे महासंचालक, संचालक आणि वरिष्ठ अधिकारी यांना IIT, XLRL, BARC, CME, NSG यासारख्या नामांकित राष्ट्रीय व आंतरराष्ट्रीय परिषदांना निमंत्रित करण्यात आलेले आहे. आजपर्यंत १००० पेक्षा जास्त संशोधनपर लेख राष्ट्रीय आणि आंतरराष्ट्रीय परिषदांमध्ये तसेच नियतकालिकांमध्ये प्रकाशित करण्यात आलेले आहेत. या संचालनालयातर्फे नवीन व आधुनिक

तंत्रज्ञानाची परिपूर्ण माहिती करून घेण्यासाठी अधिकाऱ्यांना राष्ट्रीय व आंतरराष्ट्रीय प्रयोगशाळा व संस्थांमध्ये प्रशिक्षणासाठी पाठविण्यात आलेले आहे. न्यायसहायक वैज्ञानिक प्रयोगशाळेच्या माहितीद्वारे या दृष्टिकोनातून पोलीस अकादमी, नाशिक या ठिकाणी प्रयोगशाळेतील विविध विभागाच्या कामकाजासंबंधी माहिती दर्शविणारे प्रदर्शनाचे कायमस्वरूपी दालन उभारण्यात आलेले आहे. इतर राज्यातील तसेच केंद्रीय न्यायसहायक वैज्ञानिक प्रयोगशाळांमधील अधिकारी या प्रयोगशाळेमध्ये प्रशिक्षण घेऊन गेले आहेत.

प्रयोगशाळांची सोय नसणाऱ्या गोवा राज्य व दमण / दीव चा केंद्रशासित प्रदेशांना तसेच सैनिकी व रेल्वे रुग्णालयांना केंद्रीय अन्वेषण ब्युरो, नार्कोटिक्स कंट्रोल ब्युरो यांनाही या कार्यालयाकडून तांत्रिक सेवा उपलब्ध करून दिली जाते.

४. महत्त्वाच्या गुन्ह्यांच्या ठिकाणी उपयुक्त ठरणारा पुरावा जमा करण्यासाठी पोलिसांना कोणत्याही क्षणी तत्काळ मदत उपलब्ध करून देण्यात येते. ही प्रयोगशाळा पोलीस आयुक्तालय आणि निरनिराळ्या जिल्ह्यातील पोलीस पथकांना अन्वेषणासाठी वैज्ञानिक सहायक उपलब्ध करून देते.

बऱ्याच वेळा अन्वेषणाच्या दृष्टीने अत्यावश्यक असलेला मुद्देमाल गोळा केला जात नाही व प्रयोगशाळेत तपासणीसाठी दाखल केला जात नाही, म्हणून परिरक्षणाच्या व प्रकरणांच्या दृष्टीने आवश्यक असा मुद्देमाल गोळा करून तो पोलिसांकडे सुपूर्द करण्यासाठी फिरत्या न्यायसहायक वैज्ञानिक प्रयोगशाळा पथकांची निर्मिती करण्यात आली आहे. गुन्हा अन्वेषण विभागाच्या अखत्यारीत ४५ फिरत्या न्यायसहायक वैज्ञानिक प्रयोगशाळा स्थापन करण्यात आल्या आहेत व त्याकरिता ४५ वैज्ञानिक अधिकारी उपलब्ध करून देण्यात आले असून हे अधिकारी विविध गुन्हेस्थळांना भेट देऊन जैविक मुद्देमालाची तत्काळ प्राथमिक तपासणी करतात व गुन्ह्याच्या तपासणीच्या दृष्टिकोनातून आवश्यक मुद्देमाल सिलबंद करून प्रयोगशाळेमध्ये तपासणीसाठी पाठविण्याबाबत मार्गदर्शन करतात. त्यामुळे गुन्हासिद्धतेचे प्रमाण वाढण्यास मदत होते. या संचालनालयात एका प्रशिक्षण व अतिथीगृहाची देखील सुविधा असून जवळजवळ १०० पोलीस अधिकारी व कर्मचाऱ्यांना प्रशिक्षण देण्यात आलेले आहे.

तक्ता १ TABLE 1

(2) वित्तीय आवश्यकता Financial Requirements (रु. हजारांत/Rs. in thousands)

तपशील 1		प्रत्यक्ष खर्च (२०२०-२०२१) Actuals 2020-2021 2	अर्थसंकल्प (२०२१-२०२२) Budget Estimate 2021-2022 3	सुधारलेला अंदाज (२०२१-२०२२) Revised Estimates 2021-2022 4	अर्थसंकल्प (२०२२-२०२३) Budget Estimates 2022-2023 5	Particulars 1
(अ) कार्याचे वर्गीकरण--						*A. Activity Classification–*
११६ न्यायसहायक		752466	1105149	700457		116 Forensic Science
एकूण (अ)	..	752466	1105149	700457		Total 'A'
(ब) उद्दिष्टनिहाय वर्गीकरण--						*B. Objectwise Classification–*
न्यायसहायक, वैज्ञानिक प्रयोगशाळा (२०५५०३१९) (आनिवार्य)						Forensic, Science Laboratory– (20550319) (Committed)
०१ वेतन	..	562600	906735	566200		01 Salaries
०३ अतिकालिक भत्ता	..	31	433	50		03 Overtime Allowance
०६ दूरध्वनी, वीज व पाणीशुल्क		11495	23000	11500		06 Telephone, Electricity and Water Charges.
१० कंत्राटी सेवा		–	34500	–		10 Contractual Services
११ देशांतर्गत प्रवास खर्च	..	497	2089	700		11 Domestic Travel Expenses
१२ विदेश प्रवास खर्च	..	0	165	01		12 Foreign Travel Expenses
१३ कार्यालयीन खर्च	..	24615	25310	25000		13 Office Expenses
१४ भाडे, पट्टी व कर	..	14087	10000	14200		14 Rent, Rates and Taxes
१७ संगणकावरील खर्च	..	845	3929	982		17 Computer Expenses
२१ सामग्री व पुरवठा	..	17201	100000	30000		21 Material and Supplies
२४ पेट्रोल, तेले व इंधन	..	547	1900	660		24 P. O. I.
२६ जाहिरात व प्रसिद्धी	..	0	01	01		26 Advertising and Publicity
२७ लहान बांधकामे	..	2622	7035	27035		27 Minor work
२८ व्यावसायिक सेवा	..	0	01	01		28 Professional Services
५० इतर खर्च	..	–	100	01		50 Other Charges
५१ मोटार वाहने	..	–	01	01		51 Motor Vehicles
५३ मोठी बांधकामे	..	–	–	–		53 Major Works
(००)(०३) न्यायसहायक वैज्ञानिक प्रयोगशाळा (योजनांतर्गत) २०५५०५२४						(00)(03) Forensic Science (Plan) 20550524)
५१ मोटार वाहने	..	–	86400	3500		51 Motor Vehicles
५२ यंत्रसामग्री व साधनसामग्री		0	100000	20625		52 Machinery and Equipment
एकूण (ब) स्थूल	..	634540	1301599	700457		Total 'B' Gross
वजा--वसुली	..	–	–	–	–	*Deduct* – Recoveries
एकूण (ब) निव्वळ	..	634540	1301599	700457		Total 'B' Net
(क) वित्तव्यवस्थेची साधने --						C. *Source of Finance –*
मागणी क्रमांक प्रधान शीर्ष						Demand No. Major Head
बी-१ २०५५-पोलीस		634540	1301599	700457	–	B – 6 2055--Police
एकूण (क) स्थूल	..	634540	1301599	700457	1267599	Total 'C' Gross
वजा--वसुली	..	–	–	–	–	*Deduct* – Recoveries
एकूण (क) निव्वळ	..	634540	1301599	700457	1267599	Total 'C' Net

(तीन) कार्यक्रमाच्या कार्यभाराचा सारांश व वित्तीय आवश्यकतांचे स्पष्टीकरण

Summary of Programme and Financial Requirement

तक्ता २ TABLE II

विभाग	वर्ष	मागील वर्षातील शिल्लक प्रकरणे	या वर्षात स्वीकारलेली प्रकरणे	एकंदर प्रकरणे	या वर्षात निकालात काढलेली प्रकरणे	वर्ष अखेरीस शिल्लक असलेली प्रकरणे
1	2	3	4	5	6	7
1. विष विभाग ...	2020 ...	8490	19232	27722	20680	7037
Toxicology	2021 ...	7037	21577	28614	17841	10773
Division	2022 (अंदाजित) (Estimated) ...	10773	23735	34508	18000	16508
2. जीवशास्त्र/रक्तजल शास्त्र...	2020 ...	18445	42978	61423	30167	31253
Biology/Serology	2021 ...	31253	48915	80168	38461	41707
	2022 (अंदाजित) (Estimated) ...	41707	53807	95514	39000	56514
3. भौतिक विज्ञान विभाग ...	2020 ...	303	326	629	406	223
Physics Division	2021 ...	223	714	936 #	473	463
	2022 (अंदाजित) (Estimated) ...	463	785	1248	500	748
4. सामान्य विश्लेषण व ...	2020 ...	1663	4811	6474	4378	2096
रासायनिक व उपकरणीय/	2021 ...	2096	6477	8573	5163	3410
नार्कोटीक्स	2022 (अंदाजित) (Estimated) ...	3410	7708	11118	6000	5118
General Analytical/ Chemistry and Instrumentation/ Narcotics						
5. क्षेपणास्त्र विभाग ...	2020 ...	590	1087	1677	620	1057
Ballistics Division	2021 ...	1057	1393	2450	762	1688
	2022 (अंदाजित) (Estimated) ...	1688	1532	3220	800	2420
6. दारूबंदी व जकात/ ...	2020 ...	11957	102777	114734	105728	9006
रक्त अल्कोहोल	2021 ...	9006	124737	133743	118617	15126
Prohibition and Excise etc./ Blood Alcohol	2022 (अंदाजित) (Estimated) ...	15126	137218	152344	120000	32344
7. डी. एन. ए. विभाग ...	2020 ...	5363	6292	11655	5996	5659
D. N. A. Division	2021 ...	5659	9213	14872	6680	8192
	2022 (अंदाजित) (Estimated) ...	8192	10134	18326	7000	11326

तक्ता २ TABLE II--चालू

1	2	3	4	5	6	7
8. सायकॉलॉजी ...	2020 ...	25	45	70	28	11
Psycology	2021 ...	11	36	43 ##	31	12
	2022 (अंदाजित) (Estimated) ...	12	43	55	30	25
9. सायबर फॉरेन्सिक ...	2020 ...	6166	3348	9514	364	9123@
Cyber Forensic	2021 ...	9123	5328	14451	1312	13120
	2022 (अंदाजित) (Estimated) ...	13120	5861	18981	1400	17581
10. टेप ऑथेंटीकेशन/ ...	2020 ...	1692	1600	3292	665	2629
स्पीकर आयडेंटिफिकेशन...	2021 ...	2629	1808	4434@@	792	3642
Tape Authentication/ Speaker Identification	2022 (अंदाजित) (Estimated) ...	3642	2276	5918	800	5118
एकूण ...	2020 ...	54694	182496	237190	169032	67871
Total	2021 ...	68094	220198	288284	190132	98133
	2022 (अंदाजित) (Estimated) ...	98133	243099	341232	193530	147702

1 Case Cancelled

4 Cases Cancelled

@ 19 Cases Cancelled

@ @ 3 Cases Cancelled.

तक्ता ३ TABLE III

महाराष्ट्र शासनाव्यतिरिक्त इतरांना २०२१ मध्ये उपलब्ध करून दिलेल्या सेवा

Service Provided during Year 2021 other than Maharashtra Government

अ. क्र.	सेवा उपलब्ध करून दिलेल्यांची नावे		किती वेळा सेवा उपलब्ध करून दिली आहे	उपलब्ध करून दिलेल्या सेवांचे स्वरूप		आकार
1	2		3	4		5
						रुपये
1	Medical Officer, Railway Hospital, State Excise Mumbai/Pune/Nagpur/Nashik/Aurangabad. वैद्यकीय अधिकारी, रेल्वे रुग्णालय, मुंबई/पुणे/नाशिक/ नागपूर/औरंगाबाद/अमरावती/वलसाड (गुजरात), राज्य उत्पादन शुल्क.	..	–	Analytical Fees विश्लेषण शुल्क	..	12310734
2	Information Act. माहिती अधिकार.	..	–	Information Act माहिती अधिकार	..	938
3	Dy. Commissioner of Customs, JNCH/ Superitendent, CBI, Spl. Branch/NIA, Mumbai उपायुक्त कस्टम/अधीक्षक, सीबीआय/एनआयए, मुंबई.	..	–	Analytical Fees विश्लेषण शुल्क	..	61315
4	Family Court / First Class Magistrate. कुटुंब न्यायालय / प्रथम वर्ग न्यायालय.	..	–	Analytical Fees विश्लेषण शुल्क	..	52530
5	Guest House. अतिथीगृह.	..	–	Guest House fees अतिथीगृह शुल्क	..	2200
	Total	**..**	**–**		**..**	**12427717**

न्यायसहायक वैज्ञानिक प्रयोगशाळा, महाराष्ट्र राज्यातील खालील तज्ज्ञांनी कोर्टास दिलेल्या साक्षी दर्शविणारा तक्ता
List of witnesses of experts in Maharashtra State

तक्ता ४ TABLE IV

अ. क्र.	पथकाचे नाव		वर्ष		कोर्टात गेलेल्या तज्ज्ञांची संख्या	तज्ज्ञ किती वेळा कोर्टात गेले
1	2		3		4	5
1	विष विभाग	...	2020	...	0	0
	Toxicology Division		2021	...	3	3
			2022 (अंदाजित) (Estimated)	...	4	4
2	जीवशास्त्र व रक्तजल विभाग	...	2020	...	6	6
	Biology/Serology Division		2021	...	18	25
			2022 (अंदाजित) (Estimated)	...	20	28
3	भौतिक विज्ञान विभाग	...	2020	...	0	0
	Physics Division		2021	...	0	0
			2022 (अंदाजित) (Estimated)	...	0	0
4	क्षेपणास्त्र विभाग	...	2020	...	2	2
	Ballistics Division		2021	...	19	41
			2022 (अंदाजित) (Estimated)	...	21	45
5	सामान्य विश्लेषण रासायनिक व उपकरणीय विभाग	...	2020	...	7	15
	General Analytical (Chemistry) and Instrumentation Division.		2021	...	7	13
			2022 (अंदाजित) (Estimated)	...	8	14
6	दारूबंदी विभाग	...	2020	...	1	5
	Prohibition Division		2021	...	7	9
			2022 (अंदाजित) (Estimated)	...	8	10
7	डी. एन. ए.	...	2020	...	9	22
	DNA		2021	...	10	30
			2022 (अंदाजित) (Estimated)	...	11	33
8	सायबर फॉरेन्सिक	...	2020	...	7	14
	Cyber Forensic		2021	...	11	19
			2022 (अंदाजित) (Estimated)	...	12	21
9	टेप ॲथेंटीकेशन/स्पीकर आयडेंटिफिकेशन	...	2020		7	9
	Tape Authentication/Speaker Identification		2021		11	19
			2022 (अंदाजित) (Estimated)		12	21

*आवश्यक ते स्पष्टीकरण केल्यानंतर अनेक समन्स कोर्टाकडून रद्द केले जातात.

*Number of Summons issued by the Courts are cancelled after necessary clarification given to the Courts.

गुन्ह्याच्या ठिकाणांना तज्ज्ञांनी दिलेल्या भेटी दाखविणारा तक्ता

List of visits of experts to crime scene

तक्ता- ५ TABLE - V

वर्ष Year			गुन्ह्यांच्या ठिकाणांना भेटी दिलेल्या तज्ज्ञांची संख्या No. of expert visited scenes of crime	गुन्ह्यांच्या ठिकाणांना तज्ज्ञांनी दिलेल्या भेटी No. of occasions on which experts visited scenes of crime
1			2	3
2020		…	262	469
2021		…	551	551
2022	(अंदाजित) (Estimated)	…	606	606

(४) कर्मचारीविषयक गोषवारा (Progress of Employees)

तक्ता - ६

पदनाम	वेतनमान Pay Scale	पदांची संख्या No. of Posts 2021-2022	2022-2023	Designation
1	2	3	4	1
1 **राजपत्रित--वर्ग-अ**	Rs.			***Gazetted–Class–A***
महासंचालक (न्यायिक व तांत्रिक).. भा.पो.से.		1	1	Director General (Legal & Tech.)
संचालक ..	S-28 : 1,24,800–2,12,400 ..	1	1	Director
सहसंचालक ..	S-27 : 1,18,500–2,14,100 ..	1	1	Joint Director
उपसंचालक ..	S-24 : 71,100–2,11,900 ..	21	21	Deputy Director
उपसंचालक (मानसशास्त्र) ..	S-24 : 71,100–2,11,900 ..	1	1	Deputy Director (Psychology)
उपसंचालक (सायबर गुन्हे, ध्वनी.. व ध्वनीफीत विश्लेषण).	S-24 : 71,100–2,11,900 ..	2	2	Deputy Director (Cyber Crime, Tape Authentication and Speaker Identification).
सहायक संचालक ..	S-23 : 67,700–2,08,700 ..	61	61	Assistant Director
सहायक संचालक (मानसशास्त्र)..	S-23 : 67,700–2,08,700 ..	1	1	Asstt. Director (Psychology)
सहायक संचालक (सायबर गुन्हे, .. व ध्वनी ध्वनीफीत विश्लेषण).	S-23 : 67,700–2,08,700 ..	16	16	Asstt. Director (Cyber Crime, Tape Authentication and Speaker Identification).
वरिष्ठ प्रशासकीय अधिकारी ..	S-20 : 56,100–1,77,500 ..	1	1	Senior Administrative Officer
विधी अधिकारी ..	S-20 : 56,100–1,77,500 ..	1	1	Judicial Officer
लेखाधिकारी ..	S-20 : 56,100–1,77,500 ..	1	1	Account Officer
	एकूण ..	**108**	**108**	**Total**
2 **राजपत्रित--वर्ग-ब**				***Gazetted – (Class B)***
सहायक रासायनिक विश्लेषक ..	S-15 : 41,800–1,32,300 ..	234	234	Assistant Chemical Analyser
वैज्ञानिक अधिकारी (छायाचित्रण) ..	S-15 : 41,800–1,32,300 ..	1	1	Scientific Officer (Photogrphy)
वैज्ञानिक अधिकारी (मानसशास्त्र)..	S-15 : 41,800–1,32,300 ..	4	4	Scientific Officer (Psychology)
वैज्ञानिक अधिकारी (सायबर .. गुन्हे, ध्वनी व ध्वनीफीत विश्लेषण).	S-15 : 41,800–1,32,300 ..	60	60	Scientific Officer (Cyber Crime, Tape Authentication and Speaker Identification).
प्रशासकीय अधिकारी ..	S-15 : 41,800–1,32,300 ..	16	16	Administrative Officer
	एकूण ..	**315**	**315**	**Total**
3 **अराजपत्रित--(वर्ग दोन)**				***Non-Gazetted – (Class II)***
लघुलेखक ..	S-15 : 41,800–1,32,300 ..	2	2	Stenographer
	एकूण ..	**2**	**2**	**Total**
4 **अराजपत्रित--(वर्ग तीन)**				***Non-Gazetted – (Class III)***
अधीक्षक ..	S-14 : 38,600–1,22,800 ..	15	15	Superintendent
अधीक्षक (भांडार) ..	S-14 : 38,600–1,22,800 ..	1	1	Superintendent (Store)
सहायक अधीक्षक ..	S-13 : 35,400–1,12,400 ..	25	25	Assistant Superintendent
सहायक अधीक्षक (भांडार) ..	S-13 : 35,400–1,12,400 ..	8	8	Assistant Superintendent (Store)
वरिष्ठ लिपिक ..	S-8 : 25,500–81,100 ..	47	47	Senior Clerk
वरिष्ठ लिपिक (भांडार) ..	S-8 : 25,500–81,100 ..	8	8	Senior Clerk (Stores)
लिपिक-टंकलेखक ..	S-6 : 19,900–63,200 ..	123	123	Clerk-Typist
रोखपाल ..	S-6 : 19,900–63,200 ..	7	7	Cashier

(४) कर्मचारीविषयक गोषवारा (Progress of Employees)

तक्ता - ६--*चालू*

पदनाम		वेतनमान Pay Scale		पदांची संख्या No. of Posts 2021-2022	2022-2023	Designation
1		2		3	4	1
4 **अराजपत्रित – (वर्ग तीन)**–*चालू*						***Non-Gazetted–(Class III)**–Contd.*
वैज्ञानिक सहायक	..	S-13 : 35,400–1,12,400	..	146	146	Scientific Assistant
वैज्ञानिक सहायक (मानसशास्त्र)	..	S-13 : 35,400–1,12,400	..	2	2	Scientific Assistant (Psychology)
वैज्ञानिक सहायक (सायबर गुन्हे, ध्वनी व ध्वनीफीत विश्लेषण).		S-13 : 35,400–1,12,400	..	77	77	Scientific Assistant (Cyber Crime, Tape Authentication and Speaker Identification).
वरिष्ठ प्रयोगशाळा सहायक	..	S-8 : 25,500–81,100	..	69	69	Senior Laboratory Assistant
कनिष्ठ प्रयोगशाळा सहायक	..	S-7 : 21,700–69,100	..	42	42	Junior Laboratory Assistant
वाहन चालक	..	S-6 : 19,900–63,200	..	21	21	Driver
दूरध्वनी चालक	..	S-6 : 19,900–63,200	..	8	8	Telephone Operator
व्यवस्थापक (उपाहारगृह)	..	S-10 : 29,200–92,300	..	1	1	Manager (Canteen)
पोलीस शिपाई	..	S-7 : 21,700–69,100	..	5	5	Police Constable
		एकूण	..	**605**	**605**	**Total**
5 **अराजपत्रित–(वर्ग चार)**						***Non-Gazetted–(Class IV)***
प्रयोगशाळा परिचर	..	S-6 : 19,900–63,200	..	194	194	Laboratory Attendant
भांडार नोकर	..	S-1 : 15,000–47,600	..	3	3	Store-Boy
नाईक	..	S-3 : 16,600–52,400	..	6	6	Naik
चपराशी	..	S-1 : 15,000–47,600	..	27	27	Peon
पहारेकरी	..	S-1 : 15,000–47,600	..	18	18	Watchman
सफाईगार	..	S-1 : 15,000–47,600	..	38	38	Sweeper
माळी	..	S-1 : 15,000–47,600	..	4	4	Mali
विक्रेता	..	S-5 : 18,000–56,900	..	1	1	Saler
आचारी	..	S-3 : 16,600–52,400		1	1	Cook
सह आचारी	..	S-1 : 15,000–47,600		1	1	Assistant Cook
बॉय सर्व्हंट	..	S-1 : 15,000–47,600	..	1	1	Boy Servant
उपाहारगृह नोकर	..	S-1 : 15,000–47,600	..	2	2	Canteen Servant
मुकादम	..	S-3 : 16,600–52,400		1	1	Mukadam
		एकूण	..	**297**	**297**	**Total**
6 **गट-ड संवर्गातील बाह्यस्त्रोतांद्वारे (Outsourcing) भरण्यात येणारी पदे ई-निविदाप्रमाणे**						
प्रयोगशाळा परिचर	..	11,582.08	..	62	62	Laboratory Attendant
चपराशी	..	11,582.08	..	19	19	Peon
पहारेकरी	..	11,582.08	..	21	21	Watchman
वाहन चालक	..		..	10	10	Driver
सफाईगार	..	11,582.08	..	24	24	Sweeper
		एकूण बाह्य यंत्रणा	..	**136**	**136**	**Total**
		एकूण बेरीज	..	**1463**	**1463**	**Grand Total**

तक्ता १

TABLE I

कार्यक्रम

इतर खर्च (युरोपीय भटके

प्रस्तावनात्मक

वाईट वर्तणुकीचे लोक आणि पुन्हा-पुन्हा गुन्हा करण्याची प्रवृत्ती असणारे लोक यांना तीन महिने किंवा त्यापेक्षा जास्त कालावधी जवळ असणाऱ्या स्टेशनपर्यंतचे रेल्वे वॉरंट व खर्च भागविण्यासाठी हद्दपारी भत्ता दिला जातो. प्रत्येक वर्षी यावर होणारा खर्च हा हद्दपार केलेल्या

(दोन) वित्तीय आवश्यकता **तक्ता - १**

तपशील	प्रत्यक्ष रकमा २०२०-२०२१ Actuals 2020-2021	अर्थसंकल्प २०२१-२०२२ Budget Estimates 2021-2022
1	2	3
१२० केंद्रीय अधिनियम विनिमय यांच्या अंमलबजावणीकरिता राज्य संघराज्य क्षेत्रांना द्यावयाची प्रदाने		
(००)(०१) विदेशी व्यक्तींच्या नोंदणीबाबत अधिनियम, १९३९ (अनिवार्य) (२०७० ०६५७)		
०१ वेतन ...	273526	463261
०५ बक्षिसे ...	–	100
०६ दूरध्वनी, वीज व पाणीशुल्क ...	387	750
११ देशांतर्गत प्रवास खर्च ...	30	66
१३ कार्यालयीन खर्च ...	143	288
१७ संगणकावरील खर्च ...	31	136
(००) (०१) एकूण ...	274117	464601
(अ) कार्याचे वर्गीकरण--		
(००) ८००-इतर खर्च		
(००) (०१) (युरोपीयन भटके लोक इत्यादीबाबत खर्च तडीपार करण्याचा खर्च (अनिवार्य) (२०७० ०३०७)		
५० इतर खर्च ...	–	1600
एकूण ...	–	1600
एकूण २०७० इतर प्रशासनिक सेवा		
भारित ...	–	50
दत्तमत ...	2856580	2967306
एकूण २०७० इतर प्रशासनिक सेवा ...	2856580	2967356

१५

लोक इत्यादीबाबत खर्च)

टिप्पणी

बृहन्मुंबई व ठाणे जिल्ह्याच्या हद्दीच्या बाहेर हद्दपार केले जाते. अशा वाईट वर्तणुकीच्या लोकांना हद्दपार करताना त्यांच्या मूळ निवास स्थानापासून वाईट वर्तणुकीच्या लोकांच्या प्रमाणात बदलत असतो.

TABLE - I (रुपये हजारांत/Rs. in thousands)

सुधारलेले अंदाज २०२१-२०२२ Revised Estimates 2021-2022	अर्थसंकल्प २०२२-२०२३ Budget Estimates 2022-2023	Particulars
4	5	1
		120– Payment to State/Union Territories for Administration of Central Acts and Regulation.
		(00)
		(00)(01) Registration of Foreigners Act, 1939 (Commited) (2070 0657)
440098	500000	01 Salaries
75	100	05 Rewards
675	750	06 Telephone, Electricity and Water Charges.
50	69	11 Domestic Travel Expenses
259	302	13 Office Expenses
102	143	17 Computer Expenses
441259	501364	.. Total (00)(01)
		A– Activity Classification–
		800–Other Expenditure–
		(00)(01) Charges on account of European Vagrants etc. Deportation Charges Commited (2070 0307)
1200	1600	50 Other Charges
1200	1600	Total
		Total Other Administration
38	50	Charged
4642901	4816734	Voted
4642939	4816784	Total–2070 Other Administration

कार्यक्रम क्रमांक १६

स्थानिक संस्था, महानगरपालिका इत्यादींना साहाय्य (पोलीस महासंचालक/पोलीस आयुक्त)

प्रस्तावनात्मक टिपणी

बृहन्मुंबई महानगरपालिकेने पकडलेल्या भटक्या कुत्र्यांना ठार मारणे बंद केले आहे. परंतु, पकडलेल्या भटक्या कुत्र्यांना निर्बीजीकरण करून त्यांना जिथे पकडण्यात आले होते त्या ठिकाणी त्यांना सोडण्यात येतात. या मोहिमेवर होणारा खर्च महानगरपालिका करते. सदरहू खर्चाचा निम्मा भार अनुदान या स्वरूपात शासनाकडून महानगरपालिकेला दिला जातो.

तक्ता १

TABLE I

(दोन) वित्तीय आवश्यकता

तक्ता १

तपशील	प्रत्यक्ष रकमा २०२०-२०२१ Actuals 2020-2021	अर्थसंकल्प २०२१-२०२२ Budget Estimates 2021-2022
1	2	3
अ. कार्याचे वर्गीकरण–		
२२१७ नगरविकास--		
१९१--स्थानिक संस्था, महानगर–पालिका इत्यादींना साहाय्य	–	01
एकूण 'अ' ...	–	01
ब. उद्दिष्टनिहाय वर्गीकरण–		
१९१-नगरपालिका, महानगरपालिका इत्यादींना साहाय्य ...	–	01
(००)(०१) प्राणघातक कोष्ठाच्या खर्चासाठी मुंबई महानगरपालिका साहाय्यक (२२१७००११) (अनिवार्य)		
३१ साहाय्यक अनुदाने ... (वेतनेत्तर)	–	01
एकूण 'ब' स्थूल ...	–	01
वजा--वसुली ...	–	–
एकूण 'ब' निव्वळ ...	–	01
क. वित्तव्यवस्थेची साधने–		
मागणी क्रमांक प्रधान शीर्ष		
बी ६ २२१७ ...	–	01
एकूण 'क' स्थूल ...	–	01
वजा--वसुली ...	–	01
एकूण 'क' निव्वळ ...	–	01

TABLE I

(रुपये हजारांत/Rs. in thousands)

सुधारलेले अंदाज २०२१-२०२२ Revised Estimates 2021-2022	अर्थसंकल्प २०२२-२०२३ Budget Estimates 2022-2023	Particulars
4	5	1
		A. Activity Classification –
01	01	Assistance to Local Bodies, Corporations etc.
01	01	Total –'A'
		B. Objectwise Classification–
01	01	191. Assistance to Municipalities, Corporations etc.
		(00)(01) Grant-in-aid/contribution to
01	01	Mumbai Municipal Corporation towards cost of the Lethal Chambers.(Committed)
		31. Grant-in-aid (Non-Salary)
01	01	Total–'B' Gross
–	01	*Deduct*–Recoveries
01	01	Total–'B' Net
		C. Source of Finance– Demand No. B-6 Major Head 2217
01	01	
01	01	Total–'C' Gross
–	01	*Deduct*–Recoveries
01	01	Total–'C' Net

(तीन) कार्यक्रमाच्या कार्यभाराचा सारांश व वित्तीय आवश्यकतांचे स्पष्टीकरण

पुणे शहरातील भटकी कुत्री निर्बीजीकरण करणे या कामाबद्दलचा तक्ता

तक्ता - २

वर्ष Year		वर्षामध्ये पकडलेल्या भटक्या कुत्र्यांची संख्या No. of Stray Dog caught during the year	भटक्या कुत्र्यांच्या मालकाकडे परत केलेल्या भटक्या कुत्र्यांची संख्या No. of Stray Dog retrived to their owner	वर्षामध्ये निर्बीजीकरण केलेल्या भटक्या कुत्र्यांची संख्या No. of Stray Dog sterilization on during the year	एकूण झालेला खर्च Expenditure involved at destruction of stray dog	वसूल केलेली रक्कम Amount Reimbursed	कुत्र्यांच्या सुटकेकामी त्यांच्या मालकाकडून महानगरपालिकेने वसूल केलेली रक्कम Amount recovered by BMC from owner of retrived
1		2	3	4	5	6	7
					Rs.	Rs.	Rs.
2019	...	19630	–	19630	34,18,006.35	–	–
2020	...	5363	–	5363	18,29,973.00	–	–
2021 (Upto 30-09-2021)	...	5363	–	5363	18,29,973.00	–	–

मुंबई शहरातील भटकी कुत्री निर्बीजीकरण करणे या कामाबद्दलचा तक्ता

तक्ता - ३

वर्ष Year		वर्षामध्ये पकडलेल्या भटक्या कुत्र्यांची संख्या No. of Stray Dog caught during the year	भटक्या कुत्र्यांच्या मालकाकडे परत केलेल्या भटक्या कुत्र्यांची संख्या No. of Stray Dog retrived to their owner	वर्षामध्ये निर्बीजीकरण केलेल्या भटक्या कुत्र्यांची संख्या No. of Stray Dog sterilization on during the year	एकूण झालेला खर्च Expenditure involved at destruction of stray dog	मुंबई महानगरपालिकेला देण्यात आलेली रक्कम Amount paid to BMC	कुत्र्यांच्या सुटकेकामी त्यांच्या मालकाकडून महानगरपालिकेने वसूल केलेली रक्कम Amount recovered by BMC from owner of retrived
1		2	3	4	5	6	7
					Rs.	Rs.	Rs.
2019	...	4201	–	18912	–	17549000	–
2020	...	2359	–	10976	–	6751000	–
2021 (Upto 30-9-2021)	...	5871	2049	27237	23838900	–	–

टीप :-- बृहन्मुंबई महानगरपालिकेने दिनांक २६ जानेवारी १९९४ पासून पकडलेल्या भटक्या कुत्र्यांना ठार मारणे बंद केलेले आहे. परंतु पकडलेल्या भटक्या कुत्र्यांना निर्बीजीकरण करून त्यांना जिथे पकडण्यात आले होते त्या ठिकाणी त्यांना सोडण्यात येते.

कार्यक्रम क्रमांक १७

धर्मादाय प्रयोजनासाठी देणग्या

(अकिंचन व्यक्तींना नजरकैद करण्याचा खर्च व अशा व्यक्तींच्या दफनाचा खर्च वा अंत्यसंस्काराचा खर्च)

प्रस्तावनात्मक टिपणी

अकिंचन व्यक्ती रस्त्यात भटकताना आढळल्यास त्यांचा ताबा घेऊन त्यांना त्यांच्या गावी पाठविण्याची व्यवस्था करण्यात येते. त्यालगत मरण पावलेल्या भिकाऱ्यांचा ताबा पोलीस घेतात आणि त्यांच्या देहाची त्यांच्या धार्मिक रीतिरिवाजानुसार विल्हेवाट लावली जाते.

(दोन) वित्तीय आवश्यकता

तक्ता-१

तपशील	प्रत्यक्ष रकमा २०२०-२०२१ Actuals 2020-2021	अर्थसंकल्प २०२१-२०२२ Budget Estimates 2021-2022
1	2	3
(अ) कार्याचे वर्गीकरण–		
(००) २२५०--इतर सामाजिक सेवा		
१०१--धर्मादाय प्रयोजनासाठी देणग्या	–	10000
एकूण 'अ' ...	–	10000
वजा - वसुली ...	920	–
एकूण (दत्तमत) ...	920	10000
(ब) उद्दिष्टनिहाय वर्गीकरण–		
(००)१०१--धर्मादाय प्रयोजनासाठी देणग्या		
(००) (०३) अकिंचन व्यक्तींना नजरकैद करण्याचा खर्च अकिंचन व्यक्तींच्या दफनाचा खर्च व अंत्यसंस्काराचा खर्च २२५००२२८		
५० इतर खर्च ...	–	10000
एकूण (ब) स्थूल ...	–	10000
वजा--वसुली ...	–	–
एकूण (ब) निव्वळ ...	–	10000
(क) वित्तव्यवस्थेची साधने–		
मागणी क्रमांक प्रधान शीर्ष		
बी ६ २२५० ...	–	10000
एकूण (ब) स्थूल ...	–	10000
वजा--वसुली ...	–	–
एकूण (ब) निव्वळ ...	–	10000

TABLE - I

(रुपये हजारांत/Rs. in thousands)

सुधारलेले अंदाज २०२१-२०२२ Revised Estimates 2021-2022	अर्थसंकल्प २०२२-२०२३ Budget Estimates 2022-2023	Particulars
4	5	1
		A. Activity Classification –
6000	10000	101–Donations for Charitable Purposes.
6000	10000	Total 'A'
–	–	*Deduct*–Recoveries
6000	10000	Total Votted
		B. Objectwise Classification–
		(00)101–Donations for Charitable Purposes.
		(00) (03)Charges for interring purpose Burial charges and funeral expenses of paupers. 22500228
6000	10000	50–Other Charges
6000	10000	Total 'B' Gross
–	–	*Deduct*–Recoveries
6000	10000	Total 'B' Net
		C. Source of Finance–
		Demand No. B-6 Major Head 2250
6000	10000	
6000	10000	Total 'C' Gross
–	–	*Deduct*–Recoveries
6000	10000	Total 'C' Net

कार्यक्रम क्रमांक १८

इतर खर्च

(महानगरपालिका व नगरपालिका यांना सहायक अनुदान)

प्रस्तावनात्मक टिप्पणी

मोटारगाड्या, मोटारसायकली, ऑटोरिक्षा वगैरे वाहनांच्या वाढत्या संख्येमुळे मोठ्या शहरातून वाहतुकीचे विविध प्रश्न निर्माण झालेले आहेत. त्यामुळे वाहतुकीची व्यवस्था करण्यासाठी व होणाऱ्या अपघातांना आळा घालण्यासाठी अनेक वाहतूक नियंत्रणाची साधने उदा. स्वयंचलित वाहतूक नियंत्रण दिवे, पदपथांना कठडे बसविणे, सूचनाफलक लावणे वगैरे कामे स्थानिक महानगरपालिका, नगरपालिका करीत असतात. या कामासाठी त्यांना जो खर्च येतो त्यापैकी ५० टक्के रक्कम शासन त्यांना अनुदान म्हणून देत असते. सध्या सहायक अनुदान फक्त १,००,००० पेक्षा अधिक लोकवस्ती असलेल्या शहरांना देण्यात येते. मात्र बृहन्मुंबईमध्ये वाहतुकीच्या सुविधा पुरविण्यासाठी होणाऱ्या खर्चाच्या १०० टक्के इतक्या रकमेची प्रतिपूर्ती शासन मुंबई महानगरपालिकेला सहायक अनुदानाच्या रूपाने करते. परंतु ज्या महानगरपालिका आणि नगरपालिका यांना त्यांच्या एकूण खर्चाच्या ५० टक्के इतकी रक्कम सहायक अनुदानाच्या स्वरूपात यापूर्वी देण्यात येत असे, अशा महानगरपालिका आणि नगरपालिका यांना सन १९८४-८५ पासून त्यांच्या खर्चाच्या १०० टक्के रक्कम सहायक अनुदान म्हणून देण्यात येते.

वाहतुकीच्या सुविधा पुरविण्यासाठी करावा लागणारा खर्च सुरुवातीस महानगरपालिका आणि नगरपालिका यांनी करावयाचा असतो. त्याची प्रतिपूर्ती त्यांना त्यानंतर करण्यात येते. अर्थातच, ज्या महानगरपालिका किंवा नगरपालिका अशा तऱ्हेने सुरुवातीस खर्च करण्यास तयार असतात. त्यांच्याच बाबतीत सहायक अनुदान मंजूर करण्याचा विचार करण्यात येतो.

तक्ता १

TABLE I

(दोन) वित्तीय आवश्यकता

तक्ता १

तपशील	प्रत्यक्ष रकमा २०२०-२०२१ Actuals 2020-2021	अर्थसंकल्प २०२१-२०२२ Budget Estimates 2021-2022
1	2	3
अ. कार्याचे वर्गीकरण–		
८०० इतर खर्च ..	–	–
(००)		
(००) (०१) महानगरपालिका व नगरपालिका यांना सहायक अनुदान. (३०५५००१६) (अनिवार्य)	–	624
एकूण 'अ' निव्वळ ...	–	624
ब. उद्दिष्टनिहाय वर्गीकरण–		
(००) **इतर खर्च–**		
(००)(०१) महानगरपालिका व नगरपालिका यांना सहायक अनुदान (30550016) (अनिवार्य)	–	624
(००)(०१) वाहतुकीच्या सुखसोयी पुरविण्या-साठी मुंबई महानगरपालिकेला सहायक अनुदान (30550025) (अनिवार्य)	–	20
३१--सहायक अनुदान.		
एकूण 'ब' स्थूल ...	–	644
वजा--वसुली ...	–	–
एकूण 'ब' निव्वळ ...	–	644
क. वित्तव्यवस्थेची साधने–		
मागणी क्रमांक प्रधान शीर्ष		
बी-३ ३०५५ ...	–	–
एकूण 'क' स्थूल ...	–	644
वजा--वसुली ...	–	–
एकूण 'क' निव्वळ ...	–	644

Table I

(रुपये हजारांत/Rs. in thousand)

सुधारलेले अंदाज २०२१-२०२२ Revised Estimates 2021-2022	अर्थसंकल्प २०२२-२०२२ Budget Estimates 2022-2023	Particulars
4	5	1
		A. Activity Classification –
–	–	800 Other Expenditure (00)
468	1	(00)(01)(Grant-in-aid) to Municipal Corporations and Municipalities.
468	1	Total 'A'
		B. Objectwise Classification–
		Other Expenditures–
468	1	(00) (01) Grant-in-aid to Municipal Corporation and Municipalities (30550016). (Committed)
15	20	(00) (02) Grant-in-aid to Mumbai Municipal Corporation for providing traffic amenities. (30550025). (Committed)
483	21	Total 'B' Gross
–	–	*Deduct*–Recoveries
483	21	Total 'B' Net
		C. Source of Finance–
		Demand No. Major Head
–	–	B-15 3055
483	21	Total 'C' Gross
–	–	*Deduct*–Recoveries
483	21	Total 'C' Net

कार्यक्रम

इतर संकीर्ण नुकसानभरपाईच्या

प्रस्तावनात्मक टिप्पणी

(१) बृहन्मुंबई पोलीस अधिनियमानुसार ज्यांना धार्मिक प्रसंगी रस्त्यावर वाजतगाजत जावयाचे असते त्यांना त्यांच्या क्षेत्रातील सहायक पोलीस आयुक्त यांच्या कार्यालयातून संगीत परवाना घेणे आवश्यक असते. सर्वसाधारण उत्सवाच्या वेळी (उदा. गोविंदा किंवा गणपती मिरवणूक वगैरे) जे संगीत परवाने दिले जातात त्यांची फी घेतली जात नाही. कारण त्यांना फी घेण्यातून वगळले आहे.

(दोन) वित्तीय आवश्यकता **तक्ता-१**

तपशील	प्रत्यक्ष रकमा २०२०-२०२१ Actuals 2020-2021	अर्थसंकल्प २०२१-२०२२ Budget Estimates 2021-2022
1	2	3
अ. कार्याचे वर्गीकरण--३६०४		
२०० इतर संकीर्ण नुकसानभरपाईच्या व अभिहस्तांकित रकमा.	–	7
एकूण 'अ' दत्तमत ...	–	7
ब. उद्दिष्टनिहाय वर्गीकरण–		
संकीर्ण अनुज्ञप्ती फीबद्दलच्या मुंबई महानगरपालिकेला द्यावयाच्या अभिहस्तांकित रकमा-- (अनिवार्य) (३६०४ ००११)		
(००)(०१) सहायक अनुदाने, अंशदाने-- स्थानिक संस्थांना मुंबई सार्वजनिक वाहन अधिनियमान्वये द्यावयाच्या ३१-सहायक अनुदाने (वेतनेतर)	–	1
अभिहस्तांकित रकमा–		
३१. सहायक अनुदाने		
(००)(०३) इतर सहायक अनुदाने (अनिवार्य) (३६०४ ००३१)		
३१. सहायक अनुदाने ...	–	6
एकूण 'ब' स्थूल ...	–	7
वजा--वसुली ...	–	–
एकूण 'ब' निव्वळ ...	–	7
स्थानिक संस्था व पंचायत राज्य संस्था–	–	–
यांना नुकसान भरपाईच्या व अभिहस्तांकित रकमा देणे. ३६०४ ...		
एकूण 'क' स्थूल ...	–	7
वजा--वसुली ...	–	–
एकूण 'क' निव्वळ ...	–	7

१९

व अभिहस्तांकित रकमा

अशाप्रकारे जमा झालेल्या रकमेतून बृहन्मुंबई महानगरपालिकेला मदतीच्या स्वरुपात पन्नास टक्के रक्कम दिली जाते. (२) मुंबई सार्वजनिक वाहन अधिनियम, १९२० मधील तरतुदीनुसार राज्यातील २२ जिल्ह्यांतील स्थानिक संस्थांना सहायक अनुदान दिले जाते.

TABLE 1

(रुपये हजारांत/Rs. in thousands)

सुधारलेले अंदाज २०२१-२०२२ Revised Estimates 2021-2022	अर्थसंकल्प २०२२-२०२३ Budget Estimates 2022-2023	Particulars
4	5	1
		A. Activity Classification –3604
7	7	200 Other Miscellaneous Compensation and Assignments.
7	7	Total 'A' Voted
		B. Objectwise Classification–
		(00)(01) Other Miscellaneous Compensations and Assignments.– (Committed) (36040011)
1	1	Assignments to the Mumbai Municipal Corporation on account of the Misc. Licence Fees–
		Grant-in-aid Contribution
		Assignments to Local Bodies on account of the Bombay Public Conveyance Act.
		31. Grant-in-aid (Non- Salary) (Committed) (36040031)
		(00) (03) Other Grant-in-aid
6	6	31. Grant-in-aid
7	7	Total 'B' Gross
–	–	*Deduct*–Recoveries
7	7	Total 'B' Net
–	–	Compensation and assigments to Local Bodies and Panchayati Raj Institutions 3604
7	7	Total 'C' Gross
–	–	*Deduct*–Recoveries
7	7	Total 'C' Net

पोलीस आयुक्त, बृहन्मुंबई

मोटार परिवहन विभाग
MOTOR TRANSPORT SECTION

तक्ता १३-अ
TABLE 13-A

बृहन्मुंबई पोलीस दलाने सन २०१६-१७ दरम्यान दर करारावर खरेदी केलेल्या पेट्रोलजन्य पदार्थांचा खर्च व वाहनांच्या सुट्या भागांवर केलेला खर्च.

अ.क्र.	वर्ष Year		पेट्रोलजन्य पदार्थांचा खर्च Expense of Petrol/Fuel	वाहनांच्या सुट्या भागांवर केलेला खर्च Expense of Spare Part
1	2		3	4
1	2019-2020	...	135463358	29870754
2	2020-2021	...	135463358	29870754
3	2021-2022 (Upto 30th September 2021)	...	258798959	11869541

कार्यक्रम क्रमांक २०

पोलीस शल्यचिकित्सक

अपमृत्यू निर्णेता कायदा, १९७१ नुसार स्थापन करण्यात आलेली अपमृत्यू निर्णेता न्यायालये शासन अध्यादेश क्रमांक सीआरए-०१९८/३४१४(४७)/पोल-४, दिनांक ९ सप्टेंबर १९९९ नुसार रद्द करण्यात आलेला असून त्याऐवजी बृहन्मुंबईमध्ये फौजदारी प्रक्रिया संहिता, १९७३ मधील कलम १७४, १७६ अनुसार कार्यवाही करण्याचा निर्णय घेतलेला आहे. कोणताही अपमृत्यू दडपला जाऊ नये म्हणून अपमृत्यू प्रकरणात चौकशी करण्यासाठी अपमृत्यू निर्णेता न्यायालये स्थापन करण्यात आलेली होती. अपमृत्यू निर्णेता न्यायालयाचे कार्यक्षेत्र फक्त बृहन्मुंबईपुरतेच मर्यादित होते. १९८१ मध्ये दुसरे अपमृत्यू निर्णेता न्यायालय व १९८८ मध्ये तिसरे अपमृत्यू निर्णेता न्यायालय स्थापन करण्यात आले होते.

बृहन्मुंबईमधील वाढती लोकसंख्या विचारात घेऊन शासनाने पूर्व उपनगरे व मध्य मुंबईतील जनतेच्या सोयीसाठी/नातेवाईकांना विनाविलंब मृतदेह मिळावेत म्हणूत ही व्यवस्था केलेली होती.

अपमृत्यू निर्णेता यांना अपमृत्यू निर्णेता कायदा, १९७१ नुसार अपमृत्यू प्रकरणाची चौकशी करण्याचे अधिकार प्रदान केलेले होते. तथापि, अपमृत्यू निर्णेता न्यायालयातील प्रलंबित प्रकरणांची संख्या वर्षानुवर्ष वाढत गेल्याने व प्रलंबित प्रकरणे निकाली काढली जात नसल्याने नातेवाईकांवर एक प्रकारे अन्याय होऊ लागला; शिवाय अपमृत्यू निर्णेता न्यायालयात येणारे मृतदेह नातेवाईकांना मिळण्यास विलंब होत असल्याच्या तक्रारी शासनाकडे येऊ लागल्याने शासनाने अपमृत्यू निर्णेता न्यायालये रद्द करण्याचा निर्णय घेतला. त्या अनुषंगाने शासनाने दिनांक ९ सप्टेंबर १९९९ रोजी अध्यादेश काढून अपमृत्यू निर्णेता कायदा, १९७१ रद्द केला व नवीन पध्दत अंमलात आणण्यात आली. नवीन पद्धतीमध्ये अपमृत्यू प्रकरणातील शवविच्छेदनाच्या सोयीसाठी शासनाने बृहन्मुंबईत एकूण १४ केंद्रे निर्माण करण्याचा निर्णय घेतला. ही १४ केंद्रे खालीलप्रमाणे आहेत.

(१) जे. जे. शवविच्छेदन केंद्र, भायखळा, मुंबई.
(२) राजावाडी शवविच्छेदन केंद्र, घाटकोपर, मुंबई.
(३) कूपर शवविच्छेदन केंद्र, जुहू, मुंबई.
(४) सेंट जॉर्जेस रुग्णालय, शवविच्छेदन केंद्र, मुंबई.
(५) जी. टी. रुग्णालय, शवविच्छेदन केंद्र, मुंबई.
(६) के. ई. एम. रुग्णालय, शवविच्छेदन केंद्र, परळ, मुंबई.
(७) नायर रुग्णालय, शवविच्छेदन केंद्र, मुंबई.
(८) सायन रुग्णालय, शवविच्छेदन केंद्र, मुंबई.
(९) भगवती रुग्णालय, शवविच्छेदन केंद्र, बोरीवली, मुंबई.
(१०) शताब्दी रुग्णालय, शवविच्छेदन केंद्र, कांदिवली, मुंबई.
(११) शताब्दी रुग्णालय, शवविच्छेदन केंद्र, गोवंडी, मुंबई.
(१२) महात्मा फुले रुग्णालय, शवविच्छेदन केंद्र, कन्नमवारनगर, विक्रोळी, मुंबई.
(१३) सिद्धार्थ रुग्णालय, शवविच्छेदन केंद्र, गोरेगाव, मुंबई.
(१४) कामा अँड आल्बेस रुग्णालय, शवविच्छेदन केंद्र, मुंबई.

या १४ केंद्रापैकी ९ शवविच्छेदन केंद्रे सुरू करण्यात आलेली असून उर्वरित ५ शवविच्छेदन केंद्रे आवश्यक त्या सोयी उपलब्ध झाल्यानंतर सुरू करण्यात येणार आहेत. पैकी भगवती शवविच्छेदन केंद्र जानेवारी २००३ पासून सुरू करण्यात आलेले आहे.

अपमृत्यू निर्णेता कायदा रद्द करण्यात आल्यानंतर शवविच्छेदनाच्या कामात अडचणी येऊ नयेत व काम सुरळीत चालू रहावे, यासाठी सर्व शवविच्छेदन केंद्रावरील तांत्रिक नियंत्रण पोलीस शल्यचिकित्सक यांचेकडे देण्यात आलेले आहे. तसेच जे. जे. कूपर व राजावाडी या शवविच्छेदन केंद्राचे प्रशासकीय नियंत्रण पोलीस शल्यचिकित्सक यांचेकडे देण्यात आलेले असून त्यांना कार्यालय प्रमुख म्हणून घोषित करण्यात आलेले आहे.

नातेवाईकांना मृतदेह विनाविलंब मिळावेत व कोणत्याही प्रकारच्या अडचणी येऊ नयेत यासाठी प्रत्येक केंद्रावरील एका वैद्यकीय अधिकाऱ्यांची केंद्र प्रमुख म्हणून नियुक्ती करण्यात आलेली आहे. तसेच केंद्र प्रमुख उपलब्ध नसल्यास अडचणीच्या प्रसंगी तत्काळ संपर्क साधण्यासाठी दुय्यम वैद्यकीय अधिकारी नेमण्यात आलेला आहे.

नवीन पध्दतीमध्ये मृतकांच्या नातेवाईकांना व जनतेला कोणत्याही अडचणी येऊ नयेत म्हणून प्रत्येक केंद्रावर सूचनाफलक लावण्यात आलेला असून आवश्यक ती माहिती सूचनाफलकावर नमूद करण्यात आलेली आहे. शवविच्छेदनाचे काम रात्रंदिवस चालू ठेवण्यात आलेले असून नातेवाईकांना मृतदेह रात्रीच्या वेळी देखील शवविच्छेदन करून देण्याची व्यवस्था करण्यात आलेली आहे. तथापि. खून, गोळीबार व विषप्राशन यासारख्या प्रकरणातील शवविच्छेदन शक्यतो सूर्यप्रकाशात करण्यात येईल असेही सूचीत करण्यात आलेले आहे.

अपमृत्यू निर्णेता न्यायालये रद्द करण्यात आलेली असल्याने अपमृत्यू प्रकरणातील चौकशी करण्याचे अधिकार सहायक पोलीस आयुक्त, पोलीस उपआयुक्त व शहर दंडाधिकारी यांना देण्यात आलेले असून त्यांना "चौकशी अधिकारी" म्हणून घोषित करण्यात आलेले आहे. त्यामुळे प्रलंबित प्रकरणांचा निपटारा त्वरित होऊन जनतेची गैरसोय होणार नाही.

शवविच्छेदन कामांची एकत्रित माहिती दर्शविणारा तक्ता

	कालावधी Period		शवविच्छेदन केंद्रावर करण्यात आलेली शवविच्छेदने No. of Post-mortems done	शवविच्छेदन केंद्रात जमा करण्यात आलेल्या शवविच्छेदन अहवालांची संख्या No. of Post-mortem reports received at the centre	पोलिसांनी नेलेल्या शवविच्छेदन अहवालांची संख्या No. of Post-mortems taken by the Police
	1		2	3	4
१	जानेवारी २०१४ January 2014	..	973	870	672
२	फेब्रुवारी २०१४ February 2014	..	791	558	348
३	मार्च २०१४ March 2014	..	874	773	538
४	एप्रिल २०१४ April 2014	..	864	802	604
५	मे २०१४ May 2014	..	1021	945	670
६	जून २०१४ June 2014	..	925	824	603
७	जुलै २०१४ July 2014	..	956	903	301
८	ऑगस्ट २०१४ August 2014	..	1044	856	496
९	सप्टेंबर २०१४ September 2014	..	1010	752	304
१०	ऑक्टोबर २०१४ October 2014	..	1015	875	564
११	नोव्हेंबर २०१४ November 2014	..	827	702	536
१२	डिसेंबर २०१४ December 2014	..	893	734	458
	एकूण	..	**11193**	**9594**	**6394**
१	जानेवारी २०१५ January 2015	..	905	810	554
२	फेब्रुवारी २०१५ February 2015	..	877	772	546
३	मार्च २०१५ March 2015	..	911	804	557
४	एप्रिल २०१५ April 2015	..	867	787	561
५	मे २०१५ May 2015	..	982	870	568
६	जून २०१५ June 2015	..	1046	863	545
७	जुलै २०१५ July 2015	..	918	763	497
८	ऑगस्ट २०१५ August 2015	..	959	761	484
९	सप्टेंबर २०१५ September 2015	..	1017	746	429

शवविच्छेदन कामांची एकत्रित माहिती दर्शविणारा तक्ता--चालू

1		2	3	4
१०	ऑक्टोबर २०१५ October 2015 ..	997	791	505
११	नोव्हेंबर २०१५ November 2015 ..	914	745	439
१२	डिसेंबर २०१५ December 2015 ..	920	642	317
	एकूण ..	**11313**	**9354**	**6002**
१	जानेवारी २०१६ January 2016 ..	1006	919	508
२	फेब्रुवारी २०१६ February 2016 ..	873	818	518
३	मार्च २०१६ March 2016 ..	894	854	500
४	एप्रिल २०१६ April 2016 ..	847	798	466
५	मे २०१६ May 2016 ..	1060	964	523
६	जून २०१६ June 2016 ..	1094	745	445
७	जुलै २०१६ July 2016 ..	1121	954	400
८	ऑगस्ट २०१६ August 2016 ..	1015	737	336
९	सप्टेंबर २०१६ September 2016 ..	1043	677	266
	एकूण ..	**8953**	**7466**	**3962**
१	जानेवारी २०१७ January 2017 ..	920	873	522
२	फेब्रुवारी २०१७ February 2017 ..	894	775	456
३	मार्च २०१७ March 2017 ..	887	827	442
४	एप्रिल २०१७ April 2017 ..	867	833	468
५	मे २०१७ May 2017 ..	1045	977	546
६	जून २०१७ June 2017 ..	884	812	460
७	जुलै २०१७ July 2017 ..	967	954	433
८	ऑगस्ट २०१७ August 2017 ..	1073	973	414
९	सप्टेंबर २०१७ September 2017 ..	1164	992	452
१०	ऑक्टोबर २०१७ October 2017 ..	951	802	405
	एकूण ..	**9652**	**8818**	**4598**

शवविच्छेदन कामांची एकत्रित माहिती दर्शविणारा तक्ता--चालू

1			2	3	4
१	जानेवारी २०१८ January 2018	..	983	799	640
२	फेब्रुवारी २०१८ February 2018	..	735	560	350
३	मार्च २०१८ March 2018	..	860	750	545
४	एप्रिल २०१८ April 2018	..	868	805	598
५	मे २०१८ May 2018	..	1070	970	685
६	जून २०१८ June 2018	..	890	795	595
७	जुलै २०१८ July 2018	..	940	895	295
८	ऑगस्ट २०१८ August 2018	..	1035	870	490
९	सप्टेंबर २०१८ September 2018	..	997	556	298
१०	ऑक्टोबर २०१८ October 2018	..	930	693	663
११	नोव्हेंबर २०१८ November 2018	..	842	720	673
१२	डिसेंबर २०१८ December 2018	..	854	752	723
	एकूण	..	11004	9165	6555
१	जानेवारी २०१९ January 2019	..	982	890	771
२	फेब्रुवारी २०१९ February 2019	..	909	820	631
३	मार्च २०१९ March 2019	..	896	705	626
४	एप्रिल २०१९ April 2019	..	952	855	730
५	मे २०१९ May 2019	..	1049	867	743
६	जून २०१९ June 2019	..	901	845	712
७	जुलै २०१९ July 2019	..	939	890	804

शवविच्छेदन कामांची एकत्रित माहिती दर्शविणारा तक्ता--चालू

1			2	3	4
८	ऑगस्ट २०१९ August 2019	..	971	874	788
९	सप्टेंबर २०१९ September 2019	..	959	890	754
१०	ऑक्टोबर २०१९ October 2019	..	951	834	745
११	नोव्हेंबर २०१९ November 2019	..	955	872	792
१२	डिसेंबर २०१९ December 2019	..	1011	911	810
	एकूण	..	**11475**	**10253**	**8906**
१	जानेवारी २०२० January 2020	..	702	640	540
२	फेब्रुवारी २०२० February 2020	..	692	536	453
३	मार्च २०२० March 2020	..	649	626	565
४	एप्रिल २०२० April 2020	..	557	542	475
५	मे २०२० May 2020	..	483	465	389
६	जून २०२० June 2020	..	526	515	468
७	जुलै २०२० July 2020	..	471	465	430
८	ऑगस्ट २०२० August 2020	..	440	435	350
९	सप्टेंबर २०२० September 2020	..	411	407	395
१०	ऑक्टोबर २०२० October 2020	..	674	670	550
११	नोव्हेंबर २०२० November 2020	..	580	565	485
१२	डिसेंबर २०२० December 2020	..	655	647	595
	एकूण	..	**6840**	**6513**	**5695**

शवविच्छेदन कामांची एकत्रित माहिती दर्शविणारा तक्ता--चालू

1			2	3	4
१	जानेवारी २०२१ January 2021	..	751	644	582
२	फेब्रुवारी २०२१ February 2021	..	672	609	517
३	मार्च २०२१ March 2021	..	735	660	572
४	एप्रिल २०२१ April 2021	..	689	604	526
५	मे २०२१ May 2021	..	755	707	563
६	जून २०२१ June 2021	..	711	653	571
७	जुलै २०२१ July 2021	..	825	733	649
८	ऑगस्ट २०२१ August 2021	..	728	692	574
९	सप्टेंबर २०२१ September 2021	..	895	737	594
१०	ऑक्टोबर २०२१ October 2021	..	807	685	548
११	नोव्हेंबर २०२१ November 2021	..	799	626	452
	एकूण	..	**8367**	**7350**	**6148**

(४) कर्मचारीविषयक गोषवारा

(iv) Personnel Summary

तक्ता ९

अ. क्र. Sr. No.	पदनाम	वेतनमान Scale of Pay		पदसंख्या No. of Posts 2020-2021	2021-2022	Designation
1	2	3		4	5	2
(०६) रुग्णालयीन खर्च						**(06) Hospital Charges**
(०६) (०१) बृहन्मुंबईतील पोलीस शवविच्छेदन केंद्र						**(06) (01) Brihanmumbai Police Post-mortem Centres**
1 राजपत्रित--		Rs.				***1 Gazetted–***
–	..		..	–	–	–
–	..		..	–	–	–
वैद्यकीय अधिकारी	..	S-15 41,800–1,32,300	..	16	16	Medical Officer
निबंधक/प्रशासकीय अधिकारी		S-20 56,100–1,77,500	..	1	1	Registrar/Administrative Officer
		एकूण	...	**17**	**17**	**Total**
2 अराजपत्रित, (वर्ग तीन)--						***2 Non-Gazetted Class III–***
कार्यालय अधीक्षक	..	S-14 38,600–1,22,800	..	1	1	Office Superintendent
लेखापाल	..	S-15 41,800–1,32,300	..	1	1	Asstt. Account Officer
लघु टंकलेखक	..	S-8 25,500–81,100	..	1	1	Steno-Typist
वरिष्ठ लिपिक	..	S-8 25,500–81,100	..	1	1	Sr. Clerk
लिपिक तथा टंकलेखक	..	S-6 19,900–63,200	..	13	13	Clerk-*cum*-Typist
वातानुकूलित यंत्रचालक	..	S-6 19,900–63,200	..	13	13	Air Conditioning Plan-Operator
		एकूण	...	**30**	**30**	**Total**
3 अराजपत्रित, (वर्ग चार)--						***3 Non-Gazetted Class IV –***
शवगृह सहायक	..	S-5 18,000–56,900	..	16	16	Mortuary Assistant
का. नाईक	..	S-3 16,600–52,400	..	2	2	Naik Peons
का. शिपाई	..	S-1 15,000–47,600	..	7	7	Peons
शवगृह सेवक	..	S-1 15,000–47,600	..	28	28	Mortuary Servants
शवविच्छेदन सेवक	..	S-1 15,000–47,600	..	16	16	Post-mortem Servants
सफाईगार	..	S-1 15,000–47,600	..	8	8	Sweeper
		एकूण	...	77	77	**Total**
		एकूण बेरीज	...	**124**	**124**	**Grand Total**

कार्यक्रम क्रमांक २१
PROGRAMME 21

पोलीस गृहनिर्माण
POLICE HOUSING

प्रस्तावना
Preamble

महाराष्ट्र राज्य पोलीस गृहनिर्माण व कल्याण महामंडळाची स्थापना १३ मार्च १९७४ रोजी करण्यात आली. सदर महामंडळ खालील मुख्य उद्दिष्टांसाठी स्थापन करण्यात आले :–

(अ) महाराष्ट्र शासनाच्या पोलीस, गृहरक्षक दल आणि नागरी हक्क संरक्षण दल व तुरुंग विभागाच्या कर्मचाऱ्यांसाठी निवासस्थानांची सोय करण्याकरिता इमारती बांधण्याचे काम हाती घेणे.

(ब) महाराष्ट्र शासनाच्या पोलीस, गृहरक्षक दल आणि नागरी हक्क संरक्षण दल व तुरुंग विभागाच्या सेवेत असलेल्या व सेवानिवृत्त कर्मचाऱ्यांच्या हितासाठी गृहनिर्माण योजना तयार करणे व त्या अंमलात आणणे.

(क) महाराष्ट्र शासनाच्या पोलीस, गृहरक्षक दल आणि नागरी हक्क संरक्षण दल व तुरुंग विभागाचे कर्मचारी व सेवानिवृत्त कर्मचारी यांच्यासाठी शाळा, महाविद्यालय, शिक्षणसंस्था व वसतिगृहे स्थापन करणे, त्यांचे परीक्षण करणे, त्यांची व्यवस्थित पाहणी करणे व ती चालविणे.

(ड) महाराष्ट्र शासनाच्या पोलीस, गृहरक्षक दल आणि नागरी हक्क संरक्षण दल व तुरुंग विभागाचे कर्मचारी व सेवानिवृत्त कर्मचारी यांच्या हितासाठी रुग्णालय, पुनरारोग्यप्रापकगृहे, दवाखाने, आरोग्य केंद्रे, बाजारपेठा, प्रसूतिगृहे, दुकाने व भांडारे, क्लब, स्रोतगृहे, सेवा व मनोरंजन केंद्रे, वाहतूक सेवा, हॉटेल, उपाहारगृहे, कॅफे, दुग्धशाळा स्थापन करणे, त्यांचे परिरक्षण करणे व ती चालविणे.

शासन निर्णय, दिनांक १५ जून २०१५ अन्वये ५० किंवा त्यापेक्षा जास्त निवासस्थानांचे आणि ५०० चौ. मी. बांधकाम क्षेत्रफळ किंवा त्यापेक्षा जास्त क्षेत्रफळ असणाऱ्या प्रशासकीय इमारतींचे काम हाती घेण्यात येत आहे.

The Maharashtra State Police Housing and Welfare Corporation is established on 13th March 1974 for following main objects :–

(1) To undertake construction of building for the housing of employees of the Government of Maharashtra in the Police and Jail Department.

(2) To formulate and execute Housing Scheme for the benefit of serving and retired employees of the Government of Maharashtra in the Police and Jail Department.

(3) To establish, maintain, conduct and run schools, colleges, training institutions and hostels for the employees and retired employees (including their families) of the Government of Maharashtra in the Police and Jail Department.

(4) To establish, maintain, conduct and run Hospitals, maternity homes, convalescent homes, dispensaries and other health centers, markets, shops and stores, clubs, auditoria and places of public entertainment, transport services, hotels, restaurants and cafes, dairies for the benefit of the employees and retired employees (including their families) of the Government of Maharashtra in the Police and Jail Department.

The Corporation Undertaking the residential projects comprising 50 and more quarters and non-residential projects having Built-up Area 500 sq. mtr. or more are executed by MSPH and WC Ltd., under GR. No. सीआरपी-०११२ / प. क्र. १३ / पोल-७, दिनांक १५ जून २०१५.

तक्ता क्रमांक १

Table No. 1

महाराष्ट्र राज्य पोलीस गृहनिर्माण व कल्याण महामंडळ मर्यादित, मुंबई

MAHARASHTRA STATE POLICE HOUSING AND WELFARE CORPORATION LTD., MUMBAI

महामंडळाने वर्षवार हस्तांतरित केलेली सेवानिवासस्थाने व प्रशासकीय इमारती तसेच इतर इमारतींचे प्रकल्प

(सन १९७४ ते मार्च २०२२ पर्यंतची माहिती)

Police Quarters and Administrative Buildings and other buildings project handed over by PHC

अ. क्र. / Sr. No.	प्रकल्पाचे नाव / Name of work	निवासस्थानांची संख्या / No. of Quarters Handed Over per year: सा. बां. विभागामार्फत / PWD	महामंडळा-मार्फत / PHC	तयार घरे / Ready Purchased	इमारती व इतर / Buildings and Other	
1	2	3	4	5	6	
एप्रिल २०१४ ते ३१ मार्च २०१५		१३२१०	१२६७५	४०३९	–	
एप्रिल २०१५ ते ३१ मार्च २०२२		१३०५६	१६५२७	४२९७	–	
April 2014 to 31st March 2015		13210	12675	4039	–	
April 2015 to 31st March 2022		13056	16527	4297		
१	सोलापूर, महिला पोलीस प्रशिक्षण विद्यालय	–	–	–	वर्गखोल्या-- वसतिगृह--	०६ ०१
1	Solapur, Women Police Training, Solapur	–	–	–	Classroom– Hostel–	06 01
२	वर्धा, पोलीस अधीक्षक, वर्धा	–	–	–	प्रशासकीय इमारत--	०१
2	Wardha, Superintendent of Police, Wardha.	–	–	–	Administrative Building–	01
३	नागपूर, पोलीस अधीक्षक (ग्रा.), नागपूर	–	–	–	राखीव पोलीस निरीक्षक-- कार्यालय.	०१
3	Nagpur, Superintendent of Police, Nagpur.	–	–	–	RPI Office Building–	01
४	नाशिक, इंदिरानगर पोलीस आयुक्त, नाशिक	–	–	–	पोलीस ठाणे--	०१
4	Nashik, Indiranagar Commissioner of Police.	–	–	–	Police Station–	01
५	धुळे, २१० पोलीस प्रशिक्षण विद्यालय	–	–	–	प्रशासकीय इमारत-- वसतिगृह--	०१ ०१
5	Dhule, 210 Police Training School	–	–	–	Administrative Building– Hostel–	01 01
६	मुंबई, ६४ निवासस्थाने, घाटकोपर	–	६४	–	–	–
6	Mumbai, 64 Quarters, Ghatkopar	–	64	–	–	–
७	मुंबई, १३६ निवासस्थाने, वरळी	–	१३६	–	–	–
7	Mumbai, 136 Quarters, Worli	–	136	–	–	–

तक्ता क्रमांक १--चालू TABLE NO. 1–*contd.*

अ. क्र. / Sr. No.	प्रकल्पाचे नाव / Name of work	निवासस्थानांची संख्या / No. of Quarters Handed Over per year: सा. बां. विभागामार्फत / PWD	महामंडळा-मार्फत / PHC	तयार घरे / Ready Purchased	इमारती व इतर / Buildings and Other	
1	2	3	4	5	6	
८	मुंबई पोलीस आयुक्त यांचेकरिता प्रशासकीय इमारत बांधणे.	–	–	–	प्रशासकीय इमारत	१
8	Mumbai, Administrative Building for Commissioner of Police, Mumbai.	–	–	–	Administrative Building	1
९	जालना, पोलीस प्रशिक्षण विद्यालय यांचेकरिता वसतिगृह क्रमांक ३ बांधणे.	–	–	–	वसतिगृह--	१
9	Jalna, Hostel No. 3, Police Training School, Jalna.	–	–	–	Hostel–	1
१०	नाशिक, त्र्यंबकेश्वर येथे पोलीस आयुक्त, नाशिक यांचेकरिता, कुंभमेळ्याकरिता २८ तात्पुरत्या स्वरूपाचे बॅरेक्स बांधणे.	–	–	–	तात्पुरत्या स्वरूपाचे बॅरेक्स–	२८
10	Nashik, 28 Temporary Barracks at Trimbakeshwar, Nashik for Commissioner of Police for Kumbhmela-2015.	–	–	–	Temporary Barracks–	28
११	नाशिक, त्र्यंबकेश्वर येथे पोलीस आयुक्त, नाशिक यांचेकरिता, कुंभमेळ्याकरिता ४१ पोर्टा केबिन बांधणे.	–	–	–	पोर्टा केबिन--	४१
11	Nashik, Trimbakeshwar 41 FRP Porta Cabin at Trimbakeshwar, Nashik for Commissioner of Police for Kumbhmela-2015.	–	–	–	Porta Cabins–	41
	एकूण	–	२००	–	प्रशासकीय इमारत--	४
					पोलीस ठाणे इमारत --	१
					वर्ग खोल्या--	६
					वसतिगृह--	३
					तात्पुरत्या स्वरूपाचे बॅरेक्स--	२८
					पोर्टा केबिन--	४१
	Total	–	200	–	Administrative Building–	4
					Police Station --	1
					Classroom--	6
					Hostel--	3
					Temporary Barracks	28
					Porta Cabins –	41
	एकूण	२६२६६	२९४०२	८३३६		
	Total	26266	29402	8336		

जोडपत्र क्रमांक १--चालू **TABLE 1–*contd.***

अ. क्र. / Sr. No.	प्रकल्पाचे नाव / Name of work	निवासस्थानांची संख्या / No. of Quarters Handed Over per year: सा. बां. विभागामार्फत / PWD	महामंडळा-मार्फत / PHC	तयार घरे / Ready Purchased	इमारती व इतर / Buildings and Other	
1	2	3	4	5	6	
एप्रिल २०१६ ते ३१ मार्च २०१७						
April 2016 to 31st March 2017						
१	मुंबई, १४१ निवासस्थाने व प्रशासकीय इमारत, सांताक्रूझ.	–	१४१	–	प्रशासकीय इमारत--	१
1	Mumbai, 141 Quarters and Administrative Building, Santacruz, Mumbai.	–	141	–	Administrative Building–	1
२	मुंबई, १४० निवासस्थाने व प्रशासकीय इमारती व वसतिगृह, फोर्स वन, गोरेगाव, मुंबई.	–	१४०	–	प्रशासकीय इमारत--	१
2	Mumbai, 140 Quarters and Administrative Buildings and Force One, Goregaon, Mumbai.	–	140	–	Administrative Building–	1
३	महाराष्ट्र राज्यात ४७ ठिकाणी सायबर क्राईम सेल करिता फर्निचरचा पुरवठा करणे व बसविणे.	--	–	–	–	–
3	Supply and Set up of furniture in 47 places for Cyber Cell in Maharashtra.	–	–	–	–	–
४	महाराष्ट्र राज्य पोलीस तक्रार प्राधिकरणाकरिता कुपरेज एमटीएनएल टेलिफोन एक्सचेंजच्या इमारतीमध्ये फर्निचरचा पुरवठा करणे व बसविणे.	--	–	–	–	–
4	Furniture Supply and Set up of Cooperage MTNL Telephone Exchange Building for SPCA, Maharashtra.	–	–	–	–	–
५	महाराष्ट्र राज्य सुरक्षा महामंडळाकरिता वर्ल्ड ट्रेड सेंटर, कफ परेड येथील ३२ व्या मजल्यावर फर्निचरचा पुरवठा करणे व बसविणे.	--				
5	Supply and Set up of Furniture on 32 floor of Maharashtra State Security Force, World Trade Centre, Cuffe Parade.	–	–	–	–	–
	एकूण	–	२८१	–	–	–
	Total	**–**	**281**	**–**	–	–
	एकूण	–	–	–	प्रशासकीय इमारत--	२
	Total	**–**	**–**	**–**	Administrative Building–	2
	एकूण	२६२६६	२९६८३	८३३६		
	Total	**26266**	**29683**	**8336**		

जोडपत्र क्रमांक १--चालू **TABLE 1–*contd.***

अ. क्र. Sr. No.	प्रकल्पाचे नाव Name of work	निवासस्थानांची संख्या No. of Quarters Handed Over per year: सा. बां. विभागामार्फत PWD	महामंडळा-मार्फत PHC	तयार घरे Ready Purchased	इमारती व इतर Buildings and Other	
1	2	3	4	5	6	
एप्रिल २०१७ ते मार्च २०१८						
April 2017 to March 2018						
१	नाशिक पोलीस ठाणे, पोलीस आयुक्त. आडगाव	–	–	–	पोलीस ठाणे –	१
1	Nashik Adgaon Police Station of Commissioner of Police	–	–	–	Police Station–	1
२	सागरी पोलीस ठाणे, राज्य गुप्त वार्ता विभाग, (१) अर्नाळा, (२) केळवा, (३) दाभोळ.	–	–	–	पोलीस ठाणे–	३
2	Coastal Police Station, State Intelligence Deaprtment (1) Arnala, (2) Kelwa, (3) Dabhol	–	–	–	Police Station–	3
३	जळगाव, भुसावळ, उपविभागीय पोलीस अधिकारी कार्यालय व पोलीस अधीक्षक, जळगाव.	–	–	–	प्रशासकीय इमारत – पोलीस ठाणे – नियंत्रण कक्ष –	१ १ १
3	Office of Jalgaon Bhusaval Sub-Divisional Police Officer, Superintendent of Police, Jalgoan.	–	–	–	Administrative Building– Police Station – Control Room –	1 1 1
४	पोलीस महासंचालक कार्यालयाच्या भोजनगृहाचे नूतनीकरण करणे.	–	–	–	भोजनगृह नूतनीकरण–	
4	Renovation of Lunch Room for Director General of Police Office	–	–	–	Renovation of – Lunch Room	–
५	महाराष्ट्र राज्य सुरक्षा महामंडळाकरिता वर्ल्ड ट्रेड सेंटर, कफ परेड येथील ३२ व्या मजल्यावर फर्निचरचा पुरवठा करणे व बसविणे.	–	–	–	–	
5	Furniture supply and set up of Maharashtra State Security Corporation, World Trade Centre, Cuff Parade in 32nd floor.	–	–	–	–	
६	अहमदनगर, श्रीरामपूर, ८० निवासस्थाने पोलीस अधीक्षक, अहमदनगर (म्हाडा).	–	–	८०	–	
6	80 Quarters at Shrirampur, Superintendent of Police, Ahmednagar (Mhada)..	–	–	80	–	
७	नाशिक, ४९ निवासस्थाने हिरावाडी नाशिक, पोलीस आयुक्त, नाशिक (म्हाडा).	–	–	४९	पोलीस ठाणे – प्रशासकीय इमारत – नियंत्रण कक्ष –	५ १ १
7	49 Quarters at Hirawadi, Commissioner of Police, Nashik (Mhada).	–	–	49	Police Station – Administrative Building– Control Room –	5 1 1
	एकूण	–	–	**१२९**		

जोडपत्र क्रमांक १--चालू **TABLE 1–*contd.***

अ. क्र. Sr. No.	प्रकल्पाचे नाव Name of work	निवासस्थानांची संख्या No. of Quarters Handed Over per year: सा. बां. विभागामार्फत PWD	महामंडळा-मार्फत PHC	तयार घरे Ready Purchased	इमारती व इतर Buildings and Other	
1	2	3	4	5	6	
एप्रिल २०१८ ते मार्च २०१९						
April 2018 to March 2019						
१	अकोला, वसतीगृह क्र. २, वसतीगृह क्र. ३, प्रशासकीय इमारत, ६ वर्गखोल्या, आर्म्स आणि मॅगझीन रुम, भोजनगृह (३०० क्षमतेचे), गार्ड रुम, पोलीस प्रशिक्षण केंद्र, अकोला.	–	–	–	वसतीगृह – प्रशासकीय इमारत – वर्ग खोल्या– भोजन वर्ग – (३०० क्षमतेचे) मॅगझीन रुम – गार्ड रुम – पोलीस प्रशिक्षण केंद्र –	२ १ ६ १ १ १ १
1	Akola Hostel No. 2, 3 Administrative Building, Class Room - 6 Arms and Magzine Room, Lunch Room (300 Capacity), Guard Room and Police Training Centre, Akola.	–	–	–	Hostel– Administrative Building– Class Room– Lunch Room– Magzin Room– Guard Room– Police Training Centre–	2 1 6 1 1 1 1
२	औरंगाबाद, प्रशासकीय इमारत, पोलीस आयुक्त औरंगाबाद.	–	–	–	प्रशासकीय इमारत –	१
2	Administrative Building of Commissioner of Police Aurangabad.	–	–	–	Administrative Building–	1
३	जालना, पोलीस प्रशिक्षण केंद्र, प्रशासकीय इमारत	–	–	–	पोलीस प्रशिक्षण केंद्र – प्रशासकीय इमारत –	१ १
3	Administrative Building of Police Training Centre, Jalna.	–	–	–	Police Training Centre– Administrative Building–	1 1
४	नाशिक, १६८ पोलीस कर्मचारी निवासस्थाने व छत असलेले खुले सभागृह बांधणे, महाराष्ट्र पोलीस अकादमी, नाशिक.	–	१६८	–	कम्युनिटी हॉल – वाचनालय – व्यायाम शाळा –	१ १ १
4	168 Police quarters and Construction of Open Hall, MPA, Nashik.	–	168	–	–	
५	चंद्रपूर, ३८ निवासस्थाने व पोलीस ठाणे चिमुर, १४ निवासस्थाने व पोलीस ठाणे भिसी, चंद्रपूर.	–	५२	–	पोलीस ठाणे –	२
5	38 Quarters and Police Stations, Chimur, 14 Quarters and Police Stations, Bishi, Chandrapur.	–	52	–	Police Station–	2

जोडपत्र क्रमांक १--चालू **TABLE 1–*contd.***

अ. क्र. Sr. No.	प्रकल्पाचे नाव Name of work	निवासस्थानांची संख्या No. of Quarters Handed Over per year: सा. बां. विभागामार्फत PWD	महामंडळा-मार्फत PHC	तयार घरे Ready Purchased	इमारती व इतर Buildings and Other	
1	2	3	4	5	6	
६	चंद्रपूर, ५२ निवासस्थाने व पोलीस ठाणे भद्रावती	–	५२	–	पोलीस ठाणे –	१
6	52 Quarters and Police Stations, Bhadravati.	–	52	–	Police Station–	1
७	चंद्रपूर, २४ निवासस्थाने व पोलीस ठाणे इमारत, बल्लारशा.	–	२४	–	पोलीस ठाणे –	१
7	24 Quarters and Police Stations Building, Ballarasha, Chandrapur.	–	24	–	Police Station–	1
८	पुणे प्राचार्य, पोलीस प्रशिक्षण केंद्र, खंडाळा यांचेकरिता प्रशासकीय इमारत, २०० क्षमतेचे वसतीगृह व ६ वर्गखोल्या बांधणे.	–	–	–	प्रशासकीय इमारत – वसतिगृह – वर्गखोल्या –	१ १ ६
8	Construction of 200 Quarters and 6 Hostel for Pune Principal, Police Training Center, Khandala.	–	–	–	Administrative Building– Hostel– Class Room–	1 1 6
९	औरंगाबाद, ६४ निवासस्थाने, तीसगाव पोलीस आयुक्त, औरंगाबाद (म्हाडा).	–	–	६४	–	–
9	Aurangabad, 64 Residences, Tisgaon Police Commissioner, Aurangabad (MHADA)	–	–	64	–	–
१०	औरंगाबाद, ६४ निवासस्थाने, पैठण पोलीस अधीक्षक, औरंगाबाद ग्रामीण, (म्हाडा).	–	–	६४	–	–
10	Aurangabad, 64 Residences Paithan Police Commissioner, Aurangabad Rural (MHADA)	–	–	64	–	–
११	मुंबई, ४७ निवासस्थाने, सांताक्रुझ वायरलेस	–	४७	–	–	–
11	Mumbai, 47 Residences, Santacruz Wireless	–	47	–	–	
१२	राज्य गुप्तवार्ता विभाग, मुंबई गुन्हे अन्वेषण विभाग, पुणे व एमआयए, पुणे कार्यालयास फर्निचर व फिक्स्चर बसविणे.	–	–	–	–	–
12	Installation of furniture and fixtures at State Intelligence Department, Mumbai, Crime Investigation Department, Pune and MIA Pune Office.	–	–	–	–	–
१३	मुंबई फोर्स वन, महाराष्ट्र राज्य करिता गोरेगाव (प.), मुंबई येथील वसतिगृह व निवासी इमारतीसाठी व प्रशासकीय इमारतीमधील अतिरिक्त कामे.	–	–	–	–	–
13	Additional works for residential and residential Buildings and Administrative Buildings in Goregoan (W.), Mumbai for the State of Mumbai, Force One, Maharashtra.	–	–	–	–	–

जोडपत्र क्रमांक १--चालू **TABLE 1–*contd.***

अ. क्र. Sr. No.	प्रकल्पाचे नाव Name of work	निवासस्थानांची संख्या No. of Quarters Handed Over per year: सा. बां. विभागामार्फत PWD	महामंडळा-मार्फत PHC	तयार घरे Ready Purchased	इमारती व इतर Buildings and Other	
1	2	3	4	5	6	
१४	मुंबई, वरळी, पोलीस गृह निर्माण महामंडळ दुरुस्ती व इमारतीचे नूतनीकरण करणे.	–	–	–	–	–
14	To repair and renovate the Building of Police Housing Corporation, Mumbai, Worli.	–	–	–	–	–
१५	धुळे, १८ निवासस्थाने, २०० क्षमतेचे वसतिगृह, ८ वर्गखोल्या, पोलीस प्रशिक्षण केंद्र, धुळे.	–	१८	–	वसतिगृह – वर्गखोल्या –	१ ८
15	Dhule, 18 Residences, 200 Capacity residence, 8 Class Police Training Centers, Dhule.	–	18	–	Hostel – Classroom –	1 8
१६	पुणे, रा.रा.पो.बल प्रशिक्षण केंद्र, नानवीज, प्रशासकीय इमारत व वसतिगृह, क्र. २ व १० क्लासरूम पो.प्र.केंद्र, नानवीज, जिल्हा पुणे.	–	–	–	वसतिगृह – क्लासरूम – प्रशासकीय इमारत –	१ १० १
16	Pune, S.R.P.F. Training Center, Nanvij, Administrative Building and Hostel No. 2 and 10 Classrooms Police Training Center, Nanvij, District Pune.	–	–	–	Hostel – Classroom – Administrative Building–	1 10 1
१७	बुलढाणा, ७४ निवासस्थाने व पोलीस स्टेशन चिखली, पोलीस अधीक्षक, बुलढाणा.	–	७४	–	–	–
17	Buldhana, 74 Residences and Police Station, Chikhali, Police Superintendent, Buldhana.	–	74	–	–	–
१८	मुंबई, महाराष्ट्र जलसंपत्ती नियमन प्राधिकरण वर्ल्ड ट्रेड सेंटर येथील कार्यालयाच्या ९व्या व ११ व्या मजल्याचे नूतनीकरण करणे, मुंबई.	–	–	–	–	
18	Renovating the 9th and 11th floors of the Office at the Water Trade Regulation Authority World Trade Center, Mumbai.	–	–	–	–	
	एकूण	**–**	**४३५**	**१२८**	वसतिगृह – प्रशासकीय इमारत – वर्गखोल्या – भोजनगृह (३०० क्षमतेचे)– मॅगझीन रुम – गार्ड रुम – पोलीस प्रशिक्षण केंद्र – पोलीस ठाणे – क्लासरुम –	१३ ४ १५ १ १ १ ३ ४ १०
	Total	**–**	**435**	**128**		

जोडपत्र क्रमांक १--चालू **TABLE 1–*contd.***

अ. क्र. Sr. No.	प्रकल्पाचे नाव Name of work	निवासस्थानांची संख्या No. of Quarters Handed Over per year: सा. बां. विभागामार्फत PWD	महामंडळा-मार्फत PHC	तयार घरे Ready Purchased	इमारती व इतर Buildings and Other	
1	2	3	4	5	6	
					Hostels–	13
					Administrative Buildings	4
					Classrooms–	15
					Dining Room – (300 Capacity)	1
					Magazine Room–	1
					Guard Room–	1
					Police Training Center–	3
					Police Station–	4
					Classroom–	10
एप्रिल २०१९ ते ३० सप्टेंबर २०१९						
April 2019 to 30 September 2019						
१	ठाणे, ५० निवासस्थाने व पोलीस ठाणे, मुरबाड पोलीस अधीक्षक (ग्रामीण), ठाणे.	–	५०	–	पोलीस ठाणे –	१
1	Thane, 50 Residences and Police Station Thane, Murbad Superintendent of Police (Rural), Thane.	–	50	–	Police Station–	1
२	नागपूर, २८० निवासस्थाने टाकळी पोलीस आयुक्त, नागपूर शहर मुख्यालय.	–	२८०	–	–	
2	Nagpur, Police Station, 280 Residences, Headquarters of Nagpur City Commissioner.	–	280	–	–	
३	गडचिरोली, ८४ निवासस्थाने व प्रशासकीय इमारत गडचिरोली, रा.रा.पो. बल गट क्र. ४, वडसा देसाईगंज.	–	८४	–	प्रशासकीय इमारत –	१
3	Gadchiroli, 84 Residences and Administrative Building Gadchiroli, S.R.P.F. Group 4 Wadsa Desaiganj.	–	84	–	Administrative–	1
४	पोलीस आयुक्त, बृहन्मुंबई यांचेकरिता नवीन प्रशासकीय इमारतीच्या सहाव्या मजल्यावर ध्वनी-विषयक प्रेक्षकगृह, ध्वनी व दूरचित्रवाणी, दृष्यमान इत्यादी यांचा क्रॉफर्ड मार्केट, मुंबई येथे पुरवठा करणे व बसविणे.	–	–	–	–	
4	Supply and installation of sound and television, visual, etc. at Crawford Market, Mumbai on the sixth floor of the new Administrative building for Police Commissioner, Mumbai.	–	–	–	–	
५	राज्य राखीव पोलीस बल गट क्र. ८ गोरेगाव (पूर्व) येथील सूर्यमहल हॉलचे दुरुस्ती व नूतनीकरण करणे इत्यादी.	–	–	–	–	
5	Repair and renovation of Surya Mahal Hall at Goregaon (East), State Reserve Police Force Group No. 8.	–	–	–	–	

जोडपत्र क्रमांक १--चालू **TABLE 1–*contd.***

अ. क्र. Sr. No.	प्रकल्पाचे नाव Name of work	निवासस्थानांची संख्या No. of Quarters Handed Over per year: सा. बां. विभागामार्फत PWD	महामंडळा-मार्फत PHC	तयार घरे Ready Purchased	इमारती व इतर Buildings and Other
1	2	3	4	5	6
६	नाशिक, विशेष पोलीस महानिरीक्षक, नाशिक येथे बहुउद्देशीय हॉलमध्ये फर्निचर, विद्युतीकरण, ध्वनीविषयक कामे करणे.	–	–	–	–
6	Nashik, Special Inspector General of Police, Furniture, Electrification, Acoustic works in multipurpose hall in Nashik.	–	–	–	–
७	बहुउद्देशीय सभागृह व व्यायामशाळा व बॅडमिंटन पोलीस प्रशिक्षण केंद्र, तुरची, जिल्हा सांगली.	–	–	–	बहुउद्देशीय सभागृह – १ व्यायामशाळा व बॅडमिंटन – १
7	Multipurpose auditorium and Gymnasium and Badminton Police Training Center, Turchi, district Sangli.	–	–	–	Multipurpose auditorium– 1 Gymnasium and Badminton. 1
८	सोलापूर, भोजनालय ६०० क्षमतेचे ६ वर्गखोल्या, वसतिगृह क्र. ४, २०० प्रशिक्षणार्थींसाठी पोलीस प्रशिक्षण केंद्र, सोलापूर.	–	–	–	वर्ग खोल्या – ६ वसतिगृह – १ भोजनालय – १
8	Solapur, Restaurant 600 capacity 6 Class-rooms, Hostel No. 4, 200 Police Training Center for Trainees Solapur.	–	–	–	Classroom – 6 Hostel – 1 Dining Room – 1
९	औरंगाबाद, ५३२ निवासस्थाने औरंगाबाद शहर मुख्यालय पोलीस आयुक्त, औरंगाबाद.	–	५३२	–	–
9	Aurangabad, 532 Residences, Aurangabad City Headquarters Police Commissioner, Aurangabad.	–	532	–	–
१०	चंद्रपूर, ३६४ निवासस्थाने पोलीस अधीक्षक, चंद्रपूर मुख्यालय.	–	३६४	–	–
10	Chandrapur, 364 Residences, of Police Superitendent of Chandrapur.	–	364	–	–
११	वरळी, मुंबई येथील जलतरण तलावाचे दुरुस्ती व नूतनीकरण करणेबाबत.	–	–	–	–
11	Correction and renovation of swimming pool– at Worli, Mumbai.		–	–	–
१२	रत्नागिरी, ९० निवासस्थाने व पोलीस ठाणे, चिपळूण पोलीस अधीक्षक, रत्नागिरी.	–	९०	–	–
12	Ratnagiri, 90 Residences, and Police Station, Chiplun Police Superitendent, Ratnagiri.	–	90	–	–
१३	नागपूर, १९६ निवासस्थाने, पाचपावली पोलीस अधीक्षक, नागपूर.	–	१९६	–	–
13	Nagpur, 196 Residence and Police Station Panchpavali, Police Superintendent of Police.	–	196	–	–

जोडपत्र क्रमांक १--चालू **TABLE 1–*contd.***

अ. क्र. Sr. No.	प्रकल्पाचे नाव Name of work	निवासस्थानांची संख्या No. of Quarters Handed Over per year: सा. बां. विभागामार्फत PWD	महामंडळा-मार्फत PHC	तयार घरे Ready Purchased	इमारती व इतर Buildings and Other
1	2	3	4	5	6
१४	लातूर, ६ वर्गखोल्या व प्रशासकीय इमारत, पोलीस प्रशिक्षण केंद्र, बाभळगाव.	–	–	–	प्रशासकीय इमारत - १, वर्गखोल्या - ६, प्रशिक्षण केंद्र - १
14	Latur, Administative Bldg. & 6 Classroom at Police Training Centre, Babulgaon.	–	–	–	Administative Bldg. - 1 Classroom - 6, Training Centre - 1.
१५	मध्यवर्ती निगराणी यंत्रणा, अंमलबजावणीबाबत महाराष्ट्र राज्यात ४८ ठिकाणी CMS लॅबची उभारणी करणे.	–	४८	–	लॅब - ४८
१६	नाशिक, राज्य राखीव पोलीस दलाकरिता मालेगाव, जिल्हा नाशिक येथे वसतीगृह इमारत बांधकाम पायाभूत सुविधासह करणे.	–	–	–	पोलीस प्रशिक्षण केंद्र आणि अधिकारी खोली -१, Police Training Centre and Officer Room - 1,
१७	सिंधुदुर्ग, जिल्हा प्रशिक्षण केंद्र होमगार्ड, ओरोस	–	–	–	प्रशिक्षण केंद्र - १
१८	रत्नागिरी, आयुक्त, राज्य गुप्तवार्ता विभाग यांचेकरिता पूर्णगड, जिल्हा रत्नागिरी येथे सागरी पोलीस ठाणे बांधकाम करणे.	–	–	–	पोलीस ठाणे - १ Police Station - 1,
१९	अमरावती, ५६ निवासस्थाने व पोलीस ठाणे अचलपूर पोलीस अधीक्षक, अमरावती.	–	५६	–	पोलीस ठाणे - १
२०	मुंबई, महाराष्ट्र राज्य सुरक्षा महामंडळ, कफ परेड, मुंबई फर्निचर व फिक्चर बसविणेबाबत.	–	–	–	
	एकूण ..	–	१७००	–	–
	Total ..	–	**1700**	–	–
	एकूण ..	२६२६६	३१८१८	८५९३	
	Total ..	**26266**	**31818**	**8593**	

सारांश

निवासस्थाने	--	सा बां. विभाग	:	२६,२६६
		महामंडळ	:	३१,८१८
		तयार निवासस्थाने	:	८५९३
		एकूण	**:**	**६६,६७७**

(१) प्रशासकीय इमारत	...	२६
(२) पोलीस ठाणे	...	२८
(३) बिनतारी संदेश कार्यालय	...	३
(४) वाहन प्रतिकृती कक्ष	...	१
(५) बॅरेक्स	...	५३
(६) क्वॉर्टर गार्ड	...	१०
(७) शस्त्रागार गृह	...	१
(८) दारूगोळा गृह	...	१
(९) वर्गखोल्या	...	१२६
(१०) भरती केंद्र	...	२
(११) वसतिगृह	...	५८
(१२) विश्रामगृह	...	१२
(१३) भांडारगृह	...	२
(१४) भोजनालय	...	४२
(१५) प्राथमिक शाळा	...	६
(१६) वाचनालय	...	३
(१७) व्यायाम शाळा	...	१०
(१८) मोटार परिवहन कार्यशाळा	...	१३
(१९) विद्युत गृह	...	१
(२०) दवाखाना	...	१२
(२१) बहुउद्देशीय सभागृह	...	१५
(२२) दुकाने	...	१११
(२२) अंतर्गत खेळाची खोली	...	१
(२४) कवायत मैदान	...	१६
(२५) खेळाचे मैदान	...	५
(२६) ऑबस्टॅकल कोर्स	...	१
(२७) ड्रीलशेड	...	४
(२८) किल्ला भिंत	...	२
(२९) श्वानगृह	...	२
(३०) प्रकल्प कार्यालय	...	२९
(३१) उंच जलकुंभ	...	४५

(३२)	प्रसाधन गृह	...	२२
(३३)	पोर्टा केबिन (कुंभमेळा)	...	४१
(३४)	प्रसूतिगृह, वरळी	...	१
(३५)	क्रीडा संकूल, केनेडी ब्रीज	...	१
(३६)	नियंत्रण कक्ष	...	१
(३७)	फर्निचर नुतनीकरण करणे	...	११
(३८)	शौचालय	...	२२४
(३९)	समादेश कार्यालय	...	६
(४०)	शताब्दी इमारत	...	१
(४१)	पोलीस अधीक्षक इमारत	...	११
(४२)	राखीव पोलीस निरीक्षक कार्यालय	...	११
(४३)	पोलीस वाहतुक प्रशिक्षण केंद्र	...	२
(४४)	पोलीस प्रशिक्षण केंद्र	...	४
(४५)	मॅगझिन रुम	...	१
(४६)	लॅब	...	४८
(४७)	सुरक्षा मोर्चा	...	१३
(४८)	देखरेख व देखभाल कार्यालय	...	१
(४९)	कर्मचारी कार्यालय	...	१
(५०)	शिबीर कार्यालय	...	१
(५१)	वरळी, मुंबई येथील जलतरण तलावाचे दुरुस्ती व नूतनीकरण करणेबाबत.		

Summery

Residental Quarters	–	PWD	:	26,266
		PHC	:	31,818
		Ready Purchased	:	8,593
		Total	**:**	**66,677**

(1)	Administrative Building	...	26
(2)	Police Station	...	8
(3)	Wireless Office	...	3
(4)	Simulator Room	...	1
(5)	Barracks	...	53
(6)	Quarter Guard	...	10
(7)	Arms Room	...	1
(8)	Magazine Room	...	1
(9)	Class Room	...	126
(10)	Recruit School (P.T.C.)	...	2

(11)	Hostel	...	58
(12)	Guest House	...	12
(13)	Store Room	...	2
(14)	Mess	...	42
(15)	Primary School	...	6
(16)	Library	...	3
(17)	Gymnasium	...	10
(18)	Motor Transport Workshop	...	13
(19)	Electric Sub-station	...	1
(20)	Hospital	...	12
(21)	Multi-purpose Hall	...	15
(22)	Shops	...	111
(23)	Squash Court	...	1
(24)	Parade Ground	...	16
(25)	Playground	...	5
(26)	Obstacle Course	...	1
(27)	Drill Shade	...	4
(28)	Fort Wall	...	2
(29)	Kennel House	...	2
(30)	Site Office	...	29
(31)	Elevated Storage Reservoir (ESR)	...	45
(32)	Toilets	...	22
(33)	Porta Cabin (Kumbhamela)	...	41
(34)	Maternity Hospital	...	1
(35)	Sports Palkages, Kennedy Bridge	...	1
(36)	Control Room	...	1
(37)	Furniture Renovation	...	11
(38)	Toilet	...	224
(39)	Comandante Office	...	06
(40)	Shatabdi Building	...	1
(41)	Building the Superintendant of Police	...	11
(42)	Reserve Police Inspector Office	...	11
(43)	Traffice Police Tranning Center	...	2
(44)	Police Tranning Center	...	4
(45)	Magzin Room	...	1
(46)	Lab	...	48
(47)	Security Morcha	...	13
(48)	Maintenance Office	...	1
(49)	Staff Office	...	1
(50)	Camp Office	...	1
(51)	Correction and renovation of swimming pool at Worli, Mumbai.		

तक्ता क्रमांक ४ Table No. 4

(अ) प्रगतीपथावरील निवासी व अनिवासी प्रकल्प

(१) निवासी प्रकल्प

अ. क्र. Sr. No.	प्रकल्पाचे नाव Name of the Project
१.	मुंबई, ३६० निवासस्थाने, पोलीस आयुक्त, मुंबई, कोलेकल्याण, वाकोला, सांताक्रुझ (पू.). Mumbai 360 Quarters for Commissioner of Police, Mumbai at Kolekalyan, Vakola, Santacruz (E), Mumbai.
२.	मुंबई, मरोळ येथे पोलीस आयुक्त, मुंबई यांचेकरिता टाईप-२ प्रकारची ४४८ निवासस्थाने बांधणे. Mumbai, Commissioner of Police, Mumbai Type-2, 448 Quarter Marol.
३.	मुंबई, ६२० निवासस्थाने व प्रशासकीय इमारत, गोरेगाव, राज्य राखीव पोलीस बल, गट क्रमांक ८, मुंबई. Mumbai 620 Quarters and Administrative Building at SRPF, Gr. VIII, Goregoan, Mumbai.
४.	पोलीस आयुक्त, बृहन्मुंबई यांच्याकरिता मुलुंड (पश्चिम) येथील भुखंडावर टाईप २ प्रकारची ९४० निवासस्थाने बांधणे Construction of 940 Quarters (Type-2) at Mulund (W.) for Commissioner of Police, Bruhanmumbai.
५.	जळगाव, २५२ निवासस्थाने व राखीव पोलीस निरीक्षक कार्यालय इमारत, पोलीस अधीक्षक, जळगाव. Jalgoan 252 Quarters for Superintendent of Police office and Reserve Police Insepctor Building, Police Headquarter, Jalgoan,
६.	पोलीस अधीक्षक, अहमदनगर यांच्याकरिता (१) कोपरगाव, जिल्हा अहमदनगर येथे पोलीस ठाणे इमारत व (२) शिर्डी, जिल्हा अहमदनगर येथे ११२ पोलीस निवासस्थाने व पोलीस ठाणे इमारत बांधणे. Ahmednagar, Quarters District Police Station, Kopargoan and 112 Quarters, Police Station, at Shirdi, Superintendent of Police, Ahmednagar.
७.	पोलीस अधीक्षक, नाशिक ग्रामीण यांच्याकरिता २०५ पोलीस निवासस्थाने, उपविभागीय पोलीस अधिकारी कार्यालय व पोलीस स्टेशन इमारत, मालेगाव कॅम्प, जिल्हा नाशिक येथे बांधणे. Nashik 205 Quarters Police Station Sub-Divisional officers office at Malegoan Camp of Police Station District Nashik of Superintendent of Police, Nashik Ruler.
८.	पोलीस आयुक्त, ठाणे यांचेकरिता भिवंडी, जिल्हा ठाणे येथे ११८ निवासस्थाने, पोलीस उपआयुक्त कार्यालय इमारत व निजामपुरा पोलीस ठाणे इमारतीचे बांधकाम पायाभूत सुविधांसह करणे. Thane, 118 Quarters at Bhiwandi of Deputy Commissioner office Building for Commissioner of Police, Thane and Construction of Police station Building with basic facilities for Nijampur Police Station.
९.	नागपूर, ११२ निवासस्थाने, इंदोरा, नागपूर 112 Quarters at Indora for Superintendent of Police, Nagpur.
१०.	नागपूर, ३४८ निवासस्थाने, लकडगंज पोलीस आयुक्त Nagpur, 348 Quarters for Commissioner of Police, Lakadganj.
११.	गोंदिया, १२० निवासस्थाने व प्रशासकीय इमारत, भा. रा. बल, गट क्र. २, गोंदिया Gondia, 120 Quarters and Administrative Building Commandant Indian Reserve Battalian-2, Gondia.
१२.	गोंदिया, १४० निवासस्थाने मनोहर चौक, गोंदिया Gondia, 140 Quarters Manohar Chowk, Gondia.
१३.	अकोला, निमवाडी येथे ३७८ निवासस्थानांचे बांधकाम करणे Akola, Gonstruction of 378 Quarters at Nimwadi for Superintendent of Police, Akola.
१४.	पोलीस अधीक्षक, गोंदिया यांचेकरिता सालेकसा, जिल्हा गोंदिया येथे ८४ पोलीस निवासस्थाने व पोलीस ठाणे इमारतीचे बांधकाम करणे. Gondia, Construction of 84 Quarters of Police Station Building at District Salekasha for Superintendent of Police, Gondia.

तक्ता क्रमांक ४--चालू **Table No. 4--*contd.***

प्रगतीपथावरील निवासी व अनिवासी प्रकल्प--चालू

(१) निवासी प्रकल्प

अ. क्र. Sr. No.	प्रकल्पाचे नाव Name of the Project
१५.	(१) पोलीस अधीक्षक, वाशिम मुख्यालय येथे २०० निवासस्थाने (1) Washim 200 Quarters at Superintendent of Police, Head Quater, Washim. (२) पोलीस अधीक्षक, यवतमाळ, उमरखेड येथे ८६ निवासस्थाने व पोलीस ठाणे (2) Yavatmal 86 Quarters at Umarkhead for Superintendent of Police, Yavatmal.
१६.	(१) पोलीस अधीक्षक, अमरावती, दर्यापूर येथे ५५ पोलीस निवासस्थाने व पोलीस ठाणे (1) Amaravati 55 Quarters at Daryapur Superintendent of Police, Amaravati (२) पोलीस अधीक्षक, अमरावती मुख्यालय कोंडेश्वर येथे २०८ पोलीस निवासस्थाने (2) Amaravati 208 Quarters at Kondeshwar Superintendent of Police, Amaravati.
१७.	पोलीस अधीक्षक, वर्धा मुख्यालय, वर्धा येथे २०० पोलीस निवासस्थाने व शहर पोलीस स्टेशन, वर्धा Wardha 200 Quarters at Superintendent of Police, Head Quater, Wardha.
१८.	(१) पोलीस अधीक्षक, भंडारा यांचेकरिता कारधा येथे ११५ पोलीस निवासस्थाने व पोलीस स्टेशन बांधकाम करणे. (1) 115 Quarters at Kardha and Construction for Superintendent of Police, Bhandara. (२) पोलीस अधीक्षक, गोंदिया यांचेकरिता शहर पोलीस ठाणे, रामनगर पोलीस ठाणे व रावणवाडी पोलीस ठाणे बांधकाम करणे (2) Gondia Construction of City Police Station, Ramnagar Police Station and Ravanwadi Police Station for Superintendent of Police, Gondia.
१९.	पोलीस अधीक्षक, बुलढाणा यांचेकरिता मुख्यालय येथे ११५ पोलीस निवासस्थाने, शहर पोलीस स्टेशन तथा उपविभागीय पोलीस अधिकारी कार्यालय व पोलीस अधीक्षक कार्यालय इमारत, बुलढाणा येथे बांधकाम करणे. Buldhana, Headquarters for police Superintendent Building at 115 Quarters Construction of City Police Station and Sub-Divisional officer, office and Superintendent of office Building at Buldhana.
२०.	(१) पोलीस अधीक्षक, नागपूर यांचेकरिता सावनेर, जिल्हा नागपूर येथे ६१ पोलीस निवासस्थाने व पोलीस स्टेशन बांधकाम करणे (1) Nagpur, 61 Quarters and Police Station at Savner, Superintendent of Police, Nagpur. (२) पोलीस आयुक्त, नागपूर यांचेकरिता कामठी, जिल्हा नागपूर येथे ५२ पोलीस निवासस्थानांचे बांधकाम करणे. (2) Nagpur, 52 Quarters and Police Station at Kaamti, Commissioner of Police, Nagpur.
२१.	पोलीस आयुक्त, नागपूर शहर यांचे अधिकार क्षेत्रातील नागपूर येथील पोलीस वसाहतींचे दुरुस्ती काम Nagpur, Repairing at the area of Police officers Quarters for Commissioner of Police, Nagpur.
२२.	सातारा येथे ६९८ निवासस्थाने बांधणे, पोलीस अधीक्षक, सातारा Satara, construction of 698 Quarters at Superintendent of Police, Satara.
२३.	अतिरिक्त पोलीस महासंचालक (तुरुंग), महाराष्ट्र राज्य, पुणे यांचेकरिता प्रकार-३ चे ०३ निवासस्थान येरवडा येथे बांधणे Pune, Construction of 3 Quarters (type-3) at Yerawada for Additional Director General of Police (Prison).
२४.	कोल्हापूर, पोलीस अधीक्षक, कोल्हापूर यांचेकरिता प्रकार-२ ची १९२ निवासस्थाने जुना बुधवार पेठ, पोलीस लाईन कोल्हापूर शहर येथे बांधणे. Kolhapur, Construction of 192 Quarters (type-2) at Old Budhwar Peth Police line of Kolhapur City for Superintendent of Police, Kolhapur.

तक्ता क्रमांक ४--चालू **Table No. 4**--*contd.*

प्रगतीपथावरील निवासी व अनिवासी प्रकल्प--चालू

(१) निवासी प्रकल्प

अ. क्र. Sr. No.	प्रकल्पाचे नाव Name of the Project
२५.	जालना, ५५७ निवासस्थाने व प्रशासकीय इमारत, जालना रा. रा. पो. बल गट क्र. ३ Jalana, 557 Quarters and Administrative Building for S.R.P.F., Gr. III, Jalana
२६.	बीड, आर. पी. आय. इमारत व २४१ निवासस्थाने, पोलीस अधीक्षक, बीड Beed, 241 Quarters and R.P.I. Building for Superintendent of Police, Beed.
२७.	(१) उस्मानाबाद, २४४ निवासस्थाने, प्रशासकीय इमारत, पोलीस अधीक्षक उस्मानाबाद (1) Osmanabad, 244 Quarters for Superintendent of Police, Osmanabad (२) नळदुर्ग, ५२ निवासस्थाने, पोलीस अधीक्षक, उस्मानाबाद. (2) Naldurg, 52 Quarters for Superintendent of Police, Osmanabad.

- **गोषवारा**

• मुंबई	..	०४ प्रकल्प,	२३६८	निवासस्थाने
• ठाणे, नाशिक, कोकण	..	०४ प्रकल्प,	६८७	निवासस्थाने
• नागपूर, अमरावती	..	१३ प्रकल्प,	२२७४	निवासस्थाने
• कोल्हापूर, पुणे	..	०३ प्रकल्प,	८९३	निवासस्थाने
• औरंगाबाद, नांदेड	..	०३ प्रकल्प,	१०९४	निवासस्थाने
एकूण	**..**	**२७ प्रकल्प,**	**७३१६**	**निवासस्थाने**

तक्ता क्रमांक ४--चालू **Table No. 4--*contd.***

प्रगतीपथावरील निवासी व अनिवासी प्रकल्प--चालू

अनिवासी प्रकल्प

अ. क्र. Sr. No.	प्रकल्पाचे नाव Name of the Project
१.	मुंबई, सागरी पोलीस ठाणे इमारत, माहिम, मुंबई Mumbai Costal Police Station Building for Commissioner of Police, Mumbai at Mahim, Mumbai.
२.	पोलीस आयुक्त, बृहन्मुंबई यांचेकरिता प्रकार-४ ची ९ निवासस्थाने व सायबर क्राईम सेंटर बांद्रा येथे बांधणे. Construction of Type-4 of 9 Quarters and Cyber Crime Centre at Bandra for Commissioner of Police, Bhrinmumbai.
३.	मुंबई विस्तारीत इमारत, महाराष्ट्र राज्य पोलीस गृहनिर्माण व कल्याण महामंडळ मर्यादित, वरळी Mumbai Extension Building for Maharashtra State Police Housing and Welfare Corporation, Worli.
४.	नाशिक, महाराष्ट्र पोलीस अकादमीकरिता नाशिक येथे गुन्हे अन्वेषण प्रशिक्षण विद्यालयाकरिता प्रशासकीय इमारतीचे बांधकाम करणे Construction of Administrative Building for Nashik Maharashtra Police Academy for Crime Investigation Training School in Nashik.
५.	नागपूर. वसतीगृह क्र. ४ (४०० क्षमतेचे) आर्म्स आणि क्वार्टर गार्ड पोलीस प्रशिक्षण विद्यालय, नागपूर. Nagpur, Hostel No. 4 Arms and Quarter Guard Police Training School, Nagpur.
६.	नागपूर, पोलीस महासंचालक, महाराष्ट्र राज्य यांचेकरिता मौजा जरिपटका, येथे शिबीर कार्यालयाची इमारत बांधणे. Construction of Shibir office at Moja Jaripataka for the Director General of Nagpur Police, State o Maharashtra.
७.	नागपूर, पोलीस भवन, पोलीस आयुक्त, नागपूर Nagpur, Police Bhavan, Commissioner of Police, Nagpur.
८.	न्याय वैज्ञानिक प्रयोगशाळा, नांदेड Forensic Laboratory, Nanded
९.	पोलीस अधीक्षक, गोंदिया यांचेकरिता तिरोडा येथे पोलीस स्टेशन व उपविभागीय पोलीस अधिकारी कार्यालय इमारत बांधणे, गोंदिया Construction of Sub-Divisional Officers Office & Police Station at Teeroda of Superintendent of Police, Gondia.
१०.	पोलीस अधीक्षक, गोंदिया यांचेकरिता दवनीपाडा येथे पोलीस स्टेशन इमारत बांधणे, गोंदिया Construction of Police Station at Devnipada of Superintendent of Police, Gondia.
११.	पोलीस अधीक्षक, अकोला यांचेकरिता प्रशासकीय इमारत बांधणे, अकोला Construction of Administrative Building at Superintendent of Police, Akola.
१२.	कोरेगाव पार्क पोलीस ठाणे इमारत बांधणे, जिल्हा पुणे. Construction of Koregoan Park Police Station, District Pune.
१३.	प्रादेशिक न्यास वैज्ञानिक प्रयोगशाळा, कोल्हापूर. Forensic Laboratory, Kolhapur.

- **गोषवारा**
- मुंबई .. ०३ प्रकल्प
- ठाणे, नाशिक, कोकण .. ०१ प्रकल्प,
- नागपूर, अमरावती .. ०६ प्रकल्प,
- कोल्हापूर, पुणे .. ०२ प्रकल्प,
- औरंगाबाद, नांदेड .. ०१ प्रकल्प,

एकूण .. १३, प्रकल्प,

तक्ता क्रमांक ४--चालू **Table No. 4--*contd.***

निविदा स्तरावरील निवासी व अनिवासी प्रकल्प (प्र. मा. प्राप्त कामे)--चालू

निवासी प्रकल्प

अ. क्र. Sr. No.	प्रकल्पाचे नाव Name of the Project
१.	पोलीस आयुक्त, पुणे यांचेकरिता ७०४ निवासस्थाने, निवासस्थाने सुविधा ब्लॉक शिवाजीनगर येथे बांधणे, पुणे. Police, Construction of 704 Quarters at Suvidha Block Shivajinagar at Commissioner of Police, Pune.
२.	पोलीस अधीक्षक, नागपूर (ग्रा.) यांचेकरिता काटोल येथे १२२ निवासस्थाने, पोलीस स्टेशन इमारत व नरखेड येथे पोलीस स्टेशन इमारत बांधणे, नागपूर. Nagpur, Construction of 122 Quarters at Police Station Building and Narkhed Police Station for Supertendent of Police, Nagpur.
३.	पोलीस अधीक्षक, गडचिरोली यांचेकरिता अहेरी येथे ६८ निवासस्थाने बांधणे, गडचिरोली. Gadchiroli, 68 Quarters at Aheri for Superintendent of Police, Gadchiroli.
४.	पोलीस अधिकारी व कर्मचारी यांचेकरिता ३८ निवासस्थाने, जामखेड येथे बांधणे, अहमदनगर. Ahmednagar, Construction of 38 Quarters at Jamkhed for Superintendent of Police, Ahmednagar.
५.	पोलीस अधीक्षक, सातारा यांचेकरिता ५९ निवासस्थाने मल्हारपेठ, तालुका पाटण, जिल्हा सातारा. Satara, 59 Quarters at Malharpeth, Taluka Patan, District Statara for Superintendent of Police, Satara.
६.	५० निवासस्थाने म्हसावद, पोलीस अधीक्षक, नंदूरबार. Nandurbar, 50 Quarters at Mhasavad for Superintendent of Police, Nandurbar.
७.	५४ निवासस्थाने तळोदा, नंदूरबार, पोलीस अधीक्षक, नंदूरबार. Nandurbar, 54 Quarters at Taloda for Superintendent of Police, Nandurbar.
८.	५२ निवासस्थाने शहादा, नंदूरबार, पोलीस अधीक्षक, नंदूरबार. Nandurbar, 52 Quarters at Shahada for Superintendent of Police, Nandurbar.
९.	३३६ निवासस्थाने व प्रशासकीय इमारती बाळेगाव, राज्य राखीव पोलीस बल गट क्रमांक ११, नवी मुंबई. Navi Mumbai, Administative building and 336 Quarters at S.R.P.F., Gr. 11, Navi Mumbai.
१०.	२४४ निवासस्थाने पनवेल, नवी मुंबई, रायगड. Raigad, 244 Quarters at Raigad, Panvel and Navi Mumbai.
११.	३८४ निवासस्थाने व राखीव पोलीस निरीक्षक इमारत, पोलीस अधीक्षक, रायगड. Raigad, Reserved Police Inspector Building and 384 Quarters for Superintendent of Police, Raigad.
१२.	५६० निवासस्थाने, पोलीस अधीक्षक, धुळे वाचनालय ऑफीसर रुम, क्लब हाऊस कौशल्य विकास केंद्र, प्राथमिक शाळा, उपविभागीय पोलीस अधिकारी कार्यालय. Dhule, 560 Quarters and Sub-Divisional Officers at Officers Liabrary, Club House, Kuashyalya Vikas Centre and Secondary School.
१३.	अतिरिक्त पोलीस महासंचालक, महाराष्ट्र राज्य, पुणे यांचेकरिता २४४ निवासस्थाने, कारागृह मुख्यालय प्रशासकीय इमारत व राज्यस्तरीय तुरुंग अधिकारी प्रशिक्षण महाविद्यालय, येरवडा येथे बांधणे, पुणे.

- **गोषवारा**

• मुंबई	..	निरंक		
• ठाणे, नाशिक, कोकण	..	०८ प्रकल्प,	१७१६	निवासस्थाने
• नागपूर, अमरावती	..	०२ प्रकल्प,	१८६	निवासस्थाने
• कोल्हापूर, पुणे	..	०३ प्रकल्प,	१००७	निवासस्थाने
• औरंगाबाद, नांदेड	..	निरंक		
एकूण	..	**१३, प्रकल्प,**	**२९०९**	**निवासस्थाने**

तक्ता क्रमांक ४--चालू **Table No. 4--*contd.***

निविदा स्तरावरील निवासी व अनिवासी प्रकल्प--चालू

अनिवासी प्रकल्प

अ. क्र. Sr. No.	प्रकल्पाचे नाव Name of the Projec
१.	मुंबई पोलीस आयुक्त, मुंबई यांचेकरिता जुहू कोळीवाडा - सांताक्रुझ, एरंगल-बोरिवली व मढ आयर्लंड-मालाड येथे सागरी पोलीस ठाणे इमारत बांधणे. Construction of costal Police Station Building at Juhu Koliwada Santacruz, Erangal-Borivali, Mudh-I land, Malad for Commissioner of Police, Brihanmumbai.
२.	फोर्स वन मुख्यालय, गोरेगाव येथे श्वानपथक इमारत बांधणेबाबत Construction of Dog squat Building and Force one Headquarters at Goregoan.
३.	मुंबई न्याय वैद्यक प्रयोगशाळा मुंबई यांचेकरिता कोलेकल्याण, सांताक्रुझ (पूर्व) येथे प्रशासकीय व न्याय सहायक वैज्ञानिक प्रयोगशाळा इमारत बांधकाम करणे. Constrcution of other Project and Forensic Science Laboratory at Kolekalyan, Santacruz (East).
४.	(१) पोलीस उपआयुक्त सशस्त्र विभाग, मरोळ यांचेकरिता कार्यालय, व त्यावर १०४ कार्यक्षमतेच्या ५२ सदनिका (1) Office for Deputy Commissioner of Police, Department for Arms and the 52 Quarters of 104 efficiency. (२) नव नियुक्त पोलीस उपनिरीक्षक यांचेकरिता १७५ सदनिकांचे स्टुडिओ अपार्टमेंट मरोळ, अंधेरी (पूर्व) येथे बांधणे (2) Construction of 175 Quarters Studio Apartment set up in Marol, Andheri (East) for Newly appointed Sub-Inspector.
५.	मेघवाडी पोलीस ठाणे इमारत, मुंबई. Meghwadi Police Station Building at Mumbai.
६.	मुंबई पोलीस आयुक्त, मुंबई यांचेकरिता चुनाभट्टी येथे पोलीस स्टेशनचे बांधकाम करणे. Construction of Police Station at Chunabhatti for Commissioner of Police, Mumbai.
७.	मुंबई पोलीस आयुक्त, मुंबई यांचेकरिता गोवंडी येथे पोलीस स्टेशनचे बांधकाम करणे. Construction of Police Station at Govandi for Commissioner of Police, Mumbai.
८.	मुंबई पोलीस आयुक्त, मुंबई क्रॉफर्ड मार्केट आवारात नागरी सुविधा केंद्राचे (CFC) बांधकाम करणे. Construction of civic amenities at Mumbai Crawford Market permimises.
९.	अहमदनगर होमगार्ड जिल्हा प्रशिक्षण केंद्रासाठी प्रशासकीय इमारत बांधकाम करणे, अहमदनगर. Construction of Administrative Building for Ahmednagar Homeguard District Training Center.
१०.	प्रशासकीय इमारत जिल्हा होमगार्ड प्रशिक्षण केंद्र, करंजे, सातारा. Administrative Building District Homeguard Training Center, Karanje, Satara.
११.	कोल्हापूर, प्रशासकीय इमारत शाहुपुरी पोलीस ठाणे शाहुपुरी पोलीस अधीक्षक, कोल्हापूर. Kolhapur Administrative Building District Homeguard Training Centre for Superitendent of Police, Kholhapur.
१२.	नवी मुंबई, पोलीस आयुक्त, नवी मुंबई यांचेकरिता सानपाडा (तुर्भे) पोलीस स्टेशनचे बांधकाम. Navi Mumbai, Construction Work of Sanpada (Turbe) Police Station for commissioner of Police, Navi Mumbai
१३.	रायगड, आयुक्त राज्य गुप्त वार्ता विभाग यांचेकरिता दादर, जिल्हा रायगड येथे सागरी पोलीस ठाणे इमारतीचे बांधकाम करणे. Raigad, Construction at State Intelligence Dept., Dadar, Dist. Raigad Crime Investigation Dept., Pune & M.I.A., Pune.
१४.	नाशिक, पोलीस स्टेशन, सातपूर पोलीस आयुक्त, नाशिक व नाशिक सायखेडा, तालुका निफाड येथे पोलीस अधीक्षक यांचेकरिता पोलीस ठाणे व प्रशासकीय इमारत बांधणे, नाशिक. Nashik, Police Station at Saatpur for Commissioner of Police, Nashik. ´and Construction of Administrative Building at Sakharkheda Taluka Neefad of Superitendent of Police.
१५.	मुंबई पोलीस आयुक्त, मुंबई क्रॉफर्ड मार्केट आवारात विस्तारित क्रमांक २ (Annex-2) इमारत बांधणे. Construction of Extersion No. 2 in Mumbai Crawford Market premises.
१६.	सायखेडा, तालुका निफाड येथे पोलीस अधीक्षक यांचेकरिता पोलीस ठाणे व प्रशासकीय इमारत बांधणे. And Construction of Administrative Building at Sakharkheda Taluka Neefad of Superitendent of Police Nashik.

१७. मुसळगाव, तालुका सिन्नर येथे पोलीस अधीक्षक (ग्रा.) यांचेकरिता प्रशासकीय इमारत बांधणे, नाशिक.
Nahik, Construction of Administrative Building at Musalgaon, Taluka Sinner of Superintendent of Police (Rural).

१८. पोलीस महानिरीक्षक, राज्य राखीव पोलीस बल, पुणे समादेशक, राज्य राखीव पोलीस बल, गट क्रमांक २, समादेशक, राज्य राखीव पोलीस बल गट क्रमांक २, पुणे यांच्याकरिता प्रशासकीय इमारती व अधिकारी ३, निवासस्थाने, वानवडी, पुणे येथे बांधणे.
Pune, ०३ Officers Quarters and Administrative Building at Vaanwadi for Inspector General of Police, S.R.P.F., Pune and Commdt. S.R.P.F. Gr. २ Pune.

१९. पोलीस आयुक्त, मुंबई यांचेकरिता गोरेगाव पोलीस ठाणे इमारत बांधकाम करणे, मुंबई.
Construction of Police Station at Goregaon for Commissioner of Police, Mumbai.

२०. मालाड पोलीस ठाणे इमारत, मुंबई.
Malad Police Station Building at Mumbai.

२१. वाकोला पोलीस ठाणे इमारत, मुंबई. व पोलीस उपआयुक्त यांचेकरिता १० निवासस्थानांचे बांधकाम करणे.
Vakola Police Station Building at Mumbai and 10 Quarters construction of DCP.

- **गोषवारा**

• मुंबई	..	१२ प्रकल्प,
• ठाणे, नाशिक, कोकण	..	०६ प्रकल्प,
• नागपूर, अमरावती	..	निरंक
• कोल्हापूर, पुणे	..	०३ प्रकल्प,
• औरंगाबाद, नांदेड	..	निरंक
एकूण	..	**२१ प्रकल्प**

नियोजित स्तरावरील निवासी व अनिवासी प्रकल्प

निवासी प्रकल्प

१. मुंबई ८० निवासस्थाने कुर्ला, नेहरुनगर, पोलीस आयुक्त, मुंबई.
Mumbai, 80 Quarters at Kurla, Nehrunagar Police Sation for Commissioner of Police, Mumbai.

२. ठाणे, पोलीस आयुक्त, ठाणे यांचेकरिता ३१६ निवासस्थाने, ठाणे.
Thane, 316 Quarters for Commissioner of Police, Thane.

३. जळगाव, २८९ निवासस्थाने चाळीसगाव पोलीस अधीक्षक जळगाव.
Jalgaon, 289 Quarters at Chalisgaon for Superintendent of Police, Jalgoan.

४. अहमदनगर, ६५० निवासस्थाने व प्रशासकीय इमारती, पोलीस मुख्यालय, अहमदनगर, मोटार परिवहन वर्कशॉप, वाचनालय, सभागृह, वसतिगृह इमारत (मुले / मुली), भोजनालय इमारत, रुग्णालय व क्लब हाऊस.
Ahmednagar, 650 Quarters and Administrative Building, Police Head Quarters, Ahmednagar Motor Transport Workshop, Library, Community Hall, Hostel (Boys/ Girls), Lunch home Building, Hospital and Club House.

५. ठाणे, पोलीस अधीक्षक, ठाणे यांचेकरिता नवघर, मीरा रोड येथे ५१० निवासस्थाने.
Thane, 510 Quarters at Navghar, Mira Road for Superintendent of Police, Thane.

६. नागपूर, ५३५ निवासस्थाने व प्रशासकीय इमारत, हिंगणा राज्य राखीव पोलीस बल गट क्रमांक ४, नागपूर.
Nagpur 535 Quarters and Administative Building at Hingana S.R.P.F., IV, Nagpur.

७. पुणे, २१९ निवासस्थाने राज्य राखीव पोलीस बल, प्रशिक्षण केंद्र, नानवीज, दौंड.
Pune, 219 Quarters, S.R.P.F., Training Center, Nanvij - Duand.

८. पुणे, २७०, निवासस्थाने खडकी, पुणे.
Pune, 270 Quarters at Khidki for Superintendent of Police, Pune.

९. कोल्हापूर, २४२ निवासस्थाने इचलकरंजी, कोल्हापूर.
Kolhapur, 242 Quarters at Ichalkaranji, Kolhapur.

१०. कोल्हापूर, ११५४, निवासस्थाने, पोलीस मुख्यालय, लक्ष्मीपुरी पोलीस लाईन व जुना बुधवार पेठ पोलीस लाईन, पोलीस अधीक्षक, कोल्हापूर यांचेकरिता.
Kolhapur, 1154 Quarters for Police Head Quarters, Laximipuri Police Line and Old Budhuwar Peth, Police Line. Superintendent of Police, Kolhapur.

११. सांगली, ६४ निवासस्थाने इस्लामपूर, पोलीस अधीक्षक, सांगली.
Sangli, 64 Quarters at Islampur for Superintendent of Police, Sangli.

• **गोषवारा**				
• मुंबई	..	०१, प्रकल्प	८०	निवासस्थाने
• ठाणे, नाशिक, कोकण	..	०४, प्रकल्प	१७६५	निवासस्थाने
• नागपूर, अमरावती	..	०१, प्रकल्प	५३५	निवासस्थाने
• कोल्हापूर, पुणे	..	०५, प्रकल्प	१९४९	निवासस्थाने
• औरंगाबाद, नांदेड	..	निरंक		
एकूण	**..**	**११, प्रकल्प**	**४३२९**	**निवासस्थाने**

नियोजित स्तरावरील निवासी व अनिवासी प्रकल्प

(२) अनिवासी प्रकल्प

अ. क्र. Sr. No.	प्रकल्पाचे नाव Name of the Projec
१	अकोला, होमगार्ड, जिल्हा प्रशिक्षण केंद्रासाठी प्रशासकीय इमारत बांधकाम करणे, अकोला. Akola, Construction of Administrative Building for Homeguard, District Training Centre, Akola.
२	राज्य गुप्तवार्ता विभाग, अमरावती यांचे कार्यालयाकरिता इमारतींचे बांधकाम करणे. Construction of State Intelligence Department office Building, Amravati.
३	पुणे, वाद्यवृंद प्रबोधिनी प्रशासकीय इमारत, प्राचार्य राज्य राखीव पोलीस बल प्रशिक्षण केंद्र, नानवीज यांचेकरिता नानवीज, दौंड, जिल्हा पुणे येथे बांधणे. Construction of Administrative Building for Band Academy at Nanvij-Daund, District Pune for Principal, S.R.P.F. Training Centre, Nanvij.
४	सहकारनगर पोलीस स्टेशन इमारत पोलीस आयुक्त, पुणे Sahkarnagar Police Station Building at Commissioner of Police, Pune.

• **गोषवारा**		
• मुंबई	..	निरंक
• ठाणे, नाशिक, कोकण	..	निरंक
• नागपूर, अमरावती	..	०२, प्रकल्प
• कोल्हापूर, पुणे	..	०२, प्रकल्प
• औरंगाबाद, नांदेड	..	निरंक
एकूण	**..**	**०४, प्रकल्प**

महाराष्ट्र राज्य पोलीस गृहनिर्माण व कल्याण महामंडळाची स्थापना १३ मार्च १९७४ रोजी करण्यात आली.

महामंडळाची खालीलप्रमाणे मुख्य उद्दिष्टे स्थापन करण्यात आली आहेत.

प्रस्तावना :--

अ) महाराष्ट्र शासनाच्या पोलीस, गृहरक्षक दल आणि नागरी हक्क संरक्षण दल व तुरुंग विभागाच्या कर्मचाऱ्यांसाठी निवासस्थानांची सोय करण्याकरिता इमारती बांधण्याचे काम हाती घेणे.

ब) महाराष्ट्र शासनाच्या पोलीस, गृहरक्षक दल आणि नागरी हक्क संरक्षण दल व तुरुंग विभागाच्या सेवेत असलेल्या व सेवानिवृत्त कर्मचाऱ्यांच्या हितासाठी गृहनिर्माण योजना तयार करणे व त्या अंमलात आणणे.

क) महाराष्ट्र शासनाच्या पोलीस, गृहरक्षक दल आणि नागरी हक्क संरक्षण दल व तुरुंग विभागाचे कर्मचारी व सेवानिवृत्त कर्मचारी यांच्यासाठी शाळा, महाविद्यालय, शिक्षण संस्था व वसतिगृहे स्थापन करणे, त्यांचे परिक्षण करणे, त्यांची व्यवस्थित पहाणी करणे व ती चालविणे.

ड) महाराष्ट्र शासनाच्या पोलीस, गृहरक्षक दल आणि नागरी हक्क संरक्षण दल व तुरुंग विभागाचे कर्मचारी व सेवानिवृत्त कर्मचारी यांच्या हितासाठी रुग्णालय, पुनरारोग्यप्रापकगृहे, दवाखाने, आरोग्य केंद्रे, बाजारपेठ, प्रसुतिगृहे, दुकाने व भांडारे, क्लब, स्त्रोत गृहे, सेवा व मनोरंजन केंद्रे, वाहतुक सेवा, हॉटेल, उपाहारगृहे, कॅफे, दुग्धशाळा स्थापन करणे. त्यांचे परिरक्षण करणे व ती चालविणे.

शासन निर्णय, दिनांक १५ जून, २०१५ अन्वये ५० किंवा त्यापेक्षा जास्त निवासस्थानांचे आणि ५०० चौ.मी. बांधकाम क्षेत्रफळ किंवा त्यापेक्षा जास्त क्षेत्रफळ असणाऱ्या प्रशासकीय इमारतींचे काम हाती घेण्यात येत आहे.

तक्ता - १

TABLE - I

वित्तीय आवश्यकता

तक्ता १

4070, CAPITAL OUTLATE ON OTHER ADMINI-STRATIVE SERVICE	प्रत्यक्ष रकमा २०२०-२०२१ Actuals, 2020-2021	अर्थसंकल्पीय अंदाज २०२१-२०२२ Budget Estimate, 2021-2022	अर्थसंकल्पीय अंदाज २०२१-२०२२ Revised Estimates, 2021-2022	अर्थसंकल्पीय अंदाज २०२२-२०२३ Budget Estimates, 2022-2023	तपशील ४०७०, इतर प्रशासकीय सेवा यावरील भांडवली खर्च
1	2	3	4	5	1
I- SUMMARY					एक - सारांश
(00) 051 Constructions Voted	–	–	–	105683	(००) ०५१, बांधकाम दत्तमत
(00) 800 Other Expenditure					(००) ८००, इतर खर्च
Charged ...	–	–	–	–	... भारित
Voted ...	4203730	8620945	9076998	10825017	... दत्तमत
Grand Total ...	4203730	8620945	9076998	10930700	... एकूण बेरीज
II- DETAILS					दोन - तपशील
(00) 800 Other Expenditure					(००) ८००, इतर खर्च
(00) (01) Expenditure on Acquisition of Lands for Prisons Plan (40700131) Non Plan (40700062)					(००) (०१) कारागृहासाठी जमीन संपादनावरील खर्च योजनांतर्गत (४०७००१३१) योजनेतर (४०७०००६२)
50, Other Charges Voted...	–	–	–	–	... ५०, इतर खर्च
53, Major Work Voted ...	–	–	–	–	... ५३, मोठी बांधकामे
(00)(03) Expenditure on Land Acquisition and Construction of Building for Police (40700122) Charged (40700089)Voted					(००)(०३) पोलिसांकरिता इमारतीसाठी भूसंपादन व बांधकामावरील खर्च (४०७००१२२) भारित, (४०७०००८९) दत्तमत
50 Other Charged ...	–	–	–	–	... भारित ... ५०, इतर खर्च
Charges Voted ...	–	–	–	–	... दत्तमत
53, Major Work Voted ...	–	–	–	–	... ५३, मोठी बांधकामे
(00)(04) Acquisition Land for Transport Officers (40700113)					(००)(०४) परिवहन कार्यालयासाठी भूसंपादन (४०७००११३)
50, Other Charges Voted ...	–	01	1	01	... ५०, इतर खर्च
53, Major Work Voted ...	–	–	–	–	... दत्तमत ५३, मोठी बांधकामे
(00)(05) Grant-in-aid to Maharashtra State Police Housing and Welfare Corporation (40700151) Plan					(००)(०५) महाराष्ट्र राज्य पोलीस गृह-निर्माण व कल्याण महामंडळास अनुदान (४०७००१५१) योजनांतर्गत.

50, Other Charges Voted ...	–	–	–	–	५०, इतर खर्च
53, Major Work Voted ...	3525000	7292942	7372942	8022236	५३, मोठी बांधकामे
(00)(07) Expenditure on Land Acquisition and Construction of Building for Police (40700142) Plan					(००)(०७) पोलीसांकरिता भूसंपादन आणि इमारतीच्या बांधकामावरील खर्च. (४०७००१४२) योजनांतर्गत/दत्तमत
50, Other Charges Voted ...	–	–	–	–	... ५०, इतर खर्च
53, Major Work Voted ...	133920	650000	650000	2060000	... ५३, मोठी बांधकामे
(00)(08) Modernisation of Home Guards under the Modernisation of Police Force Programme Central Share (60 %) (40700196) Non Plan					(००)(०८) पोलीस दलाच्या आधुनिकीकरण कार्यक्रमांतर्गत होमगार्डचे आधुनिकीकरण (केंद्र हिस्सा ६० %) (४०७००१९६) योजनेतर.
17, Computer Expenses...	–	01	01	--	... १७, संगणक खर्च
50, Other Charges Voted...	–	–	--	–	... ५०, इतर खर्च
51, Motor Vehicles Voted...	–	–	--	–	... ५१, मोटार वाहने
52, Machinery and Equipments Voted ...	–	–	--	01	... ५२, यंत्रसामग्री व साधनसामग्री ... दत्तमत
53, Major Works Voted...	–	–	--	–	... ५३, मोठी बांधकामे दत्तमत
(00)(09) Modernisation of Home Guards under the Modernisation of Police Force Programme (Central Share 40%) (40700187) Non Plan					(००)(०९) पोलीस दलाच्या आधुनिकीकरण कार्यक्रमांतर्गत होमगार्डचे आधुनिकीकरण (राज्य हिस्सा ४० %) (४०७००१८७) योजनेतर.
17, Computer Expenses...	–	–	--	–	... १७, संगणक खर्च
50, Other Charges Voted...	–	–	--	–	... ५०, इतर खर्च
51, Motor Vehicles Voted...	–	–	--	–	... ५१, मोटार वाहने
52, Machinery and Equipments Voted ...	–	01	01	01	... ५२, यंत्रसामग्री व साधनसामग्री ... दत्तमत

तक्ता १--चालू

1	2	3	4	5	1
53, Major Works Voted...	–	--	--	–	... ५३, मोठी बांधकामे
(00)(10) Construction Residential Premises for Police Training School Grant-in-aid to Maharashtra State Police Housing and Welfare Corpn. (40700222)					(००)(१०) पोलीस प्रशिक्षण शाळेसाठी निवासी इमारतींचे बांधकाम करण्यासाठी महाराष्ट्र राज्य पोलीस गृहनिर्माण व कल्याण महामंडळात सहायक अनुदान (४०७००२२२)
53, Major Works Voted...	77000	10000	10000	7978	... ५३, मोठी बांधकामे
(00)(11) Office Building for Police Department Grant-in-aid to Maharashtra State Police Housing and Welfare Corpn. (40700211)					(००)(११) पोलीस विभागास कार्यालयीन इमारतीच्या बांधकामासाठी महाराष्ट्र राज्य पोलीस गृहनिर्माण व कल्याण महामंडळात सहायक अनुदान (४०७००२११)
53, Major Works Voted...	418810	530000	906053	583000	... ५३, मोठी बांधकामे
(00)(12) Office Building for Police Training Grant-in-aid to Maharashtra State Police Housing and Welfare Corpn. (40700202)					(००)(१२) पोलीस प्रशिक्षणासाठी कार्यालयीन इमारतीच्या बांधकामासाठी महाराष्ट्र राज्य पोलीस गृहनिर्माण व कल्याण महामंडळात सहायक अनुदान (४०७००२०२)
53, Major Works Voted...	69000	138000	138000	1518000	... ५३, मोठी बांधकामे
Total– (00) 800, Other Expenditure					एकूण (००) ८००, इतर खर्च
Charged ...	–	–	–	–	... भारित
Voted ...	4203730	8620945	9076998	10825017	... दत्तमत
Total– 4070, Capital Outlay Other Administrative Services.					एकूण ४०७० इतर प्रशासनिक सेवा यांवरील भांडवली खर्च
Charged ...	–	–	–	–	... भारित
Voted ...	4203730	8620945	9076998	10825017	... दत्तमत
Grand Total ...	4203730	8620945	9076998	10825017	... एकूण बेरीज

कार्यक्रम क्रमांक २२

महात्मा गांधी तंटामुक्त गाव मोहीम

कोणत्याही समाजात स्थायी व समतोल विकास साधावयाचा असेल तर, त्या समाजात सामाजिक शांतता व सुरक्षितता असणे नितांत आवश्यक असते. गाव पातळीवरील अस्तित्वातील तंटे सामोपचाराने मिटविले जावेत आणि भविष्यात तंटे निर्माण होणार नाहीत या दृष्टीने प्रतिबंधात्मक उपाययोजना अंमलात आणून शांततापूर्ण रचनात्मक समाजाची जडणघडण व्हावी या महत्त्वाकांक्षी भूमिकेतून राज्य शासनाने "महात्मा गांधी तंटामुक्त गाव" ही अभिनव मोहीम राज्यात दिनांक १९ जुलै २००७ च्या शासन निर्णयान्वये दिनांक १५ ऑगस्ट २००७ पासून सुरू करण्यात आली आहे. महात्मा गांधी तंटामुक्त गाव मोहिमेमुळे कायदा व सुव्यवस्थेचे निर्माण होणारे प्रश्न कमी होऊन पोलिसांची जनमानसातील प्रतिमा उंचावलेली आहे. सदरची मोहीम गावपातळीवर यशस्वी होऊन गावातील तंटे कमी झाल्याने गावात शांतता निर्माण झाली असून पोलीस व प्रशासनावरील कामाचा भार कमी झाला आहे.

या मोहिमेअंतर्गत तंटामुक्त ठरणाऱ्या गावांना लोकसंख्येच्या आधारे रुपये १ लाख ते १० लाखांपर्यंत पुरस्कार देऊन गौरविण्याचा निर्णयही शासनाने घेतला आहे. त्याचप्रमाणे या मोहिमेची व्यापक स्तरावर लोकांमध्ये सकारात्मक प्रसिद्धी करणाऱ्या वृत्तपत्रांच्या बातमीदारांना जिल्हा, विभाग व राज्य या प्रत्येक स्तरावर ३ याप्रमाणे पुरस्कार विहित करण्यात आले आहेत.

महात्मा गांधी तंटामुक्त गाव मोहिमेतील खालीलप्रमाणे एकूण गावे पुरस्कार पात्र झाली.

अ. क्र.	सन	तंटामुक्त गाव पुरस्काराकरिता पात्र	तंटामुक्त गावांपैकी विशेष शांतता पुरस्काराकरिता पात्र	पुरस्कार प्राप्त तंटामुक्त गावांना वाटप करण्यात आलेली रक्कम
१	२	३	४	५
१	सन २००७-२००८	२३३०	२५२	४८,७८,५०,०००
२	सन २००८-२००९	२८९१	२६५	६८,८३,७५,०००
३	सन २००९-२०१०	४२६४	३६२	१,०२,१३,५०,०००
४	सन २०१०-२०११	३८४५	२७१	९४,२०,००,०००
५	सन २०११-२०१२	२७१२	७५	६९,५९,२५,०००
६	सन २०१२-२०१३	१७४२	४७	४६,६२,२५,०००
७	सन २०१३-२०१४	६७८	१८	१७,१३,२५,०००
८	सन २०१४-२०१५	३७३	१०	८,९९,७५,०००
९	सन २०१५-२०१६	१५४	११	३,९५,००,०००
	एकूण ...	**१८९८९**	**१३११**	**४६०,२५,२५,०००**

वृत्तपत्राच्या बातमीदारांना देण्यात आलेले पुरस्कार

महात्मा गांधी तंटामुक्त गाव मोहिमेच्या प्रसारासाठी वृत्तपत्रातून, आकाशवाणी, दूरदर्शन व खाजगी दूरदर्शन वाहिन्यांवर जाहिराती देण्यात येतात. तसेच, महात्मा गांधी तंटामुक्त गाव मोहिमेंतर्गत मोहिमेचे सकारात्मक कार्यास प्रसिध्दी देणाऱ्या वृत्तपत्रांच्या बातमीदारांना जिल्हा, विभाग व राज्य या तीन स्तरांवर पुरस्कार अनुज्ञेय आहे.

सन २०११-१२ मध्ये वृत्तपत्राच्या बातमीदारांना खालीलप्रमाणे पुरस्कार देण्यात आले.

अ. क्र.	स्तर	संख्या	रुपये
१	राज्यस्तरीय	३	५,००,०००
२	विभागस्तरीय	१७	१३,२५,०००
३	जिल्हास्तरीय	६४	११,९५,०००
	एकूण ...	**८४**	**३०,२०,०००**

सन २०१२-१३ मध्ये वृत्तपत्राच्या बातमीदारांना खालीलप्रमाणे पुरस्कार देण्यात आले.

अ.क्र.		संख्या	रुपये
१	राज्यस्तरीय	३	५,००,०००
२	विभागस्तरीय	१७	१३,००,०००
३	जिल्हास्तरीय	३५	७,३५,०००
	एकूण ...	**५५**	**२५,३५,०००**

सन २०१३-१४ मध्ये वृत्तपत्राच्या बातमीदारांना खालीलप्रमाणे पुरस्कार देण्यात आले.

अ.क्र.		संख्या	रुपये
१	राज्यस्तरीय	३	५,००,०००
२	विभागस्तरीय	१३	१०,७५,०००
३	जिल्हास्तरीय	२७	५,४०,०००
	एकूण ...	**४३**	**२१,१५,०००**

सन २०१४-१५ मध्ये वृत्तपत्राच्या बातमीदारांना खालीलप्रमाणे पुरस्कार देण्यात आले.

अ.क्र.		संख्या	रुपये
१	राज्यस्तरीय	३	५,००,०००
२	विभागस्तरीय	११	९,००,०००
३	जिल्हास्तरीय	३०	६,००,०००
	एकूण ...	**४४**	**२०,००,०००**

सन २०१५-१६ ते २०१८-१९ मध्ये वृत्तपत्राच्या बातमीदारांना पुरस्कार देण्याचे शासनाचे आदेश प्रलंबित आहेत.

अ.क्र.		संख्या	रुपये
१	राज्यस्तरीय	--	--
२	विभागस्तरीय	--	--
३	जिल्हास्तरीय	--	--
	एकूण ...	**--**	**--**

ग्रामपंचायतींना नोंदवह्या, लेखनसामग्री इत्यादी खरेदी करण्यासाठी

अ.क्र.	सन	रुपये
१	सन २००८-०९	३,१२,२९,०००
२	सन २००९-१०	३,१२,२९,०००
३	सन २०१०-११	३,१२,२९,०००
४	सन २०११-१२	३,१२,००,०००
५	सन २०१२-१३	२,९९,९८,०००
६	सन २०१३-१४ ते आजतागायत	आदेशाधिन
	एकूण ...	**१५,४८,८५,०००**

सन २००८-०९ या मोहीम वर्षात प्रथम, द्वितीय व तृतीय पुरस्कारासाठी अनुक्रमे (१) लातूर, (२) सांगली व (३) गोंदिया हे तीन जिल्हे आलेले आहेत.

सन २००९-१० या मोहीम वर्षात प्रथम, द्वितीय व तृतीय पुरस्कारासाठी अनुक्रमे (१) नांदेड, (२) पुणे व (३) कोल्हापूर हे तीन जिल्हे आलेले आहेत.

सन २०१०-११ या मोहीम वर्षात प्रथम, द्वितीय व तृतीय पुरस्कारासाठी अनुक्रमे (१) वर्धा, (२) बुलढाणा व (३) गडचिरोली हे तीन जिल्हे आलेले आहेत.

सन २०११-१२ या मोहीम वर्षात प्रथम, द्वितीय व तृतीय पुरस्कारासाठी अनुक्रमे (१) भंडारा, (२) वाशिम व (३) हिंगोली हे तीन जिल्हे आलेले आहेत.

सन २०१२-१३ या मोहीम वर्षात प्रथम, द्वितीय व तृतीय पुरस्कारासाठी अनुक्रमे (१) बुलढाणा, (२) हिंगोली व (३) चंद्रपूर हे तीन जिल्हे आलेले आहेत.

सन २०१३-१४ या मोहीम वर्षात प्रथम, द्वितीय व तृतीय पुरस्कारासाठी अनुक्रमे (१) अमरावती ग्रामीण, (२) चंद्रपूर व (३) अकोला हे तीन जिल्हे आलेले आहेत.

सन २०१४-१५ या मोहीम वर्षात प्रथम, द्वितीय व तृतीय पुरस्कारासाठी अनुक्रमे (१) चंद्रपूर, (२) यवतमाळ व (३) अमरावती (ग्रामीण) हे तीन जिल्हे आलेले आहेत.

सन २०१५-१६ या मोहीम वर्षात प्रथम, द्वितीय व तृतीय पुरस्कारासाठी अनुक्रमे (१) नाशिक ग्रामीण, (२) वाशिम व (३) यवतमाळ हे तीन जिल्हे आलेले आहेत.

सन २०१६-१७ ते २०२०-२१ या वर्षासाठीची मोहिमेची कार्यवाही पूर्ण झालेली नाही.

Description	प्रत्यक्ष रकमा २०२०-२०२१ Actuals, 2020-2021	अर्थसंकल्पीय अंदाज २०२१-२०२२ Budget Estimate, 2021-2022	सुधारलेले अंदाज २०२१-२०२२ Revised Estimates, 2021-2022	अर्थसंकल्पीय अंदाज २०२२-२०२३ Budget Estimates, 2022-2023	तपशील
1	2	3	4	5	1
4055, Capital Outlay on Police					४०५५, पोलिसांवरील भांडवली खर्च
I- SUMMARY					एक - सारांश
(00) 207 State Police					(००) २०७, राज्य पोलीस
Voted ...	616916	3673648	3673648	5258935	... दत्तमत
(00) 800 Other Expenditure					(००) ८००, इतर खर्च
Voted ...	1462530	2112912	2612912	2211388	... दत्तमत
Gross Total ...	2079446	5786560	6286560	7470323	... स्थूल बेरीज
Deduct Recoveries					वजा वसुली
Voted ...	30923	--	--	--	... दत्तमत
Charged ...	--	--	--	--	... भारित
Net Total-4055, Capital Outlay on Police					निव्वळ बेरीज ४०५५, पोलिसांवरील भांडवली खर्च
Voted ...	2048523	5786560	6286560	7470323	... दत्तमत
Total ...	2048523	5786560	6286560	7470323	... एकूण
II- DETAILS					दोन - तपशील
(00) 207 State Police					(००) २०७, राज्य पोलीस
(00) (01)Anti Naxal Programme Construction of Office Building (Scheme) (40550161)					(००) (०१) नक्षलविरोधी कार्यक्रम- कार्यालय इमारतीचे बांधकाम (कार्यक्रम) (४०५५०१६१)
53, Major Work ...	51500	103000	103000	1	... ५३, मोठी बांधकामे
(00)(02) Basic Infrastructure facilities in Naxalite Area (Committed) (40550181)					(००)(०२) नक्षलग्रस्त क्षेत्रामध्ये पायाभूत सुविधा (अनिवार्य) (४०५५०१८१)
53, Major Work ...	--	23572	23572	23572	... ५३, मोठी बांधकामे
(00)(03) Construction of fortified Police Station in Naxal affected area (60% Central share) (Committed) (40550205)					(००)(०३) नक्षलग्रस्त क्षेत्रामध्ये सुसज्ज पोलीस स्टेशन बांधणे (६० टक्के केंद्र हिस्सा) (अनिवार्य) (४०५५०२०५)

Home Department / गृह विभाग

Demand No. ८ -१० / मागणी क्रमांक बी-१०

(Rs. in Thousand) / (रुपये हजारांत)

Description	प्रत्यक्ष रकमा २०२०-२०२१ Actuals, 2020-2021	अर्थसंकल्पीय अंदाज २०२१-२०२२ Budget Estimate, 2021-2022	सुधारलेले अंदाज २०२१-२०२२ Revised Estimates, 2021-2022	अर्थसंकल्पीय अंदाज २०२२-२०२३ Budget Estimates, 2022-2023	तपशील
1	2	3	4	5	1
53, Major Work ...	74950	105000	105000	113181	... ५३, मोठी बांधकामे
(00)(04) Construction (40550214) of fortified Police Station in Naxal affected area (40% State share) (Committed)					(००)(०४) नक्षलग्रस्त भागामध्ये सुसज्ज पोलीस स्टेशन बांधणे (४० टक्के राज्य हिस्सा) (अनिवार्य) (४०५५०२१४)
53, Major Work ...	50000	70000	70000	75421	... ५३, मोठी बांधकामे
(00)(05) City police (40550027) (60% Central share) (Scheme)					(००)(०५) शहर पोलीस (६० टक्के केंद्र हिस्सा) (कार्यक्रम) (४०५५००२७)
50, Other Charges ...	--	54000	54000	40760	... ५०, इतर खर्च
51, Motor Vehicles ...	--	45000	45000	191400	... ५१, मोटार वाहने
52, Machinery and Equipments	34757	89900	89900	58940	... ५२, यंत्रसामग्री व साधनसामग्री
53, Major Works ...	--	100	100	100	... ५३, मोठी बांधकामे
Total (00) (05) ...	34757	189000	189000	291200	... एकूण (००) (०५)
(00)(06) City police (40550018) (40% Central share) (Scheme)					(००)(०६) शहर पोलीस (४० टक्के राज्य हिस्सा) (कार्यक्रम) (४०५५००१८)
50, Other Charges ...	--	46000	46000	33128	... ५०, इतर खर्च
51, Motor Vehicles ...	--	55000	55000	79200	... ५१, मोटार वाहने
52, Machinery and Equipments	39861	75000	75000	122931	... ५२, यंत्रसामग्री व साधनसामग्री
53, Major Works ...	--	--	--	--	... ५३, मोठी बांधकामे
Total (00) (06) ...	39861	176000	176000	235259	... एकूण (००) (०६)
(00)(07) District Police (40550045) (60% Central share) (Scheme)					(००)(०७) जिल्हा पोलीस (६० टक्के केंद्र हिस्सा) (कार्यक्रम) (४०५५००४५)
50, Other Charges ...	--	--	--	38732	... ५०, इतर खर्च
51, Motor Vehicles ...	5697	--	--	28462	... ५१, मोटार वाहने
52, Machinery and Equipments	27980	354343	354343	916675	... ५२, यंत्रसामग्री व साधनसामग्री
53, Major Works ...	--	--	--	187831	... ५३, मोठी बांधकामे
Total (00) (07) ...	33677	354343	354343	1171700	... एकूण (००) (०६)

(Rs. in Thousand) / (रुपये हजारांत)

Description	प्रत्यक्ष रकमा २०२०-२०२१ Actuals, 2020-2021	अर्थसंकल्पीय अंदाज २०२१-२०२२ Budget Estimate, 2021-2022	सुधारलेले अंदाज २०२१-२०२२ Revised Estimates, 2021-2022	अर्थसंकल्पीय अंदाज २०२२-२०२३ Budget Estimates, 2022-2023	तपशील
1	2	3	4	5	1
(00)(08) District Police (40550036) (40% State share) (Scheme)					(००)(०८) जिल्हा पोलीस (४० टक्के राज्य हिस्सा) (कार्यक्रम) (४०५५००३६)
50, Other Charges ...	--	--	--	3360	... ५०, इतर खर्च
51, Motor Vehicles ...	50091	--	--	27400	... ५१, मोटार वाहने
52, Machinery and Equipments	47232	131890	131890	634318	... ५२, यंत्रसामग्री व साधनसामग्री
53, Major Works ...	--	--	--	--	... ५३, मोठी बांधकामे
Total (00) (08) ...	97323	131890	131890	665078	... एकूण (००) (०८)
(00)(09) Forensic Science (40550063) (60% Central share) (Scheme)					(००)(०९) न्यायसहायक विज्ञान (६० टक्के केंद्र हिस्सा) (कार्यक्रम) (४०५५००६३)
50, Other Charges ...	--	--	--	--	... ५०, इतर खर्च
51, Motor Vehicles ...	--	--	--	--	... ५१, मोटार वाहने
52, Machinery and Equipments	16726	354343	354343	148700	... ५२, यंत्रसामग्री व साधनसामग्री
Total (00) (09) ...	16726	354343	354343	148700	... एकूण (००) (०६)
(00)(10) Forensic Science (40550054) (40% State share) (Scheme)					(००)(१०) न्यायसहायक विज्ञान (४० टक्के राज्य हिस्सा) (कार्यक्रम) (४०५५००५४)
50, Other Charges ...	--	100	100	--	... ५०, इतर खर्च
51, Motor Vehicles ...	--	100	100	--	... ५१, मोटार वाहने
52, Machinery and Equipments	--	335700	335700	99100	... ५२, यंत्रसामग्री व साधनसामग्री
Total (00) (10) ...	--	335900	335900	99100	... एकूण (००) (१०)
(00)(11) Recommendations (40550261) of empower committee for vaious Development works in Naxal areas. (Scheme)					(००)(११) शक्ती प्रदान समितीने शिफारस नक्षलग्रस्त भागातील विविध विकास कामे (कार्यक्रम) (४०५५०२६१)
50, Other Charges ...	--	5000	5000	--	... ५०, इतर खर्च
51, Motor Vehicles ...	--	25000	25000	--	... ५१, मोटार वाहने
52, Machinery and Equipments	--	100000	100000	--	... ५२, यंत्रसामग्री व साधनसामग्री
53, Major Works ...	--	145000	145000	1	... ५३, मोठी बांधकामे
Total (00) (11) ...	--	275000	275000	1	... एकूण (००) (११)

(Rs. in Thousand) / (रुपये हजारांत)

Description	प्रत्यक्ष रकमा २०२०-२०२१ Actuals, 2020-2021	अर्थसंकल्पीय अंदाज २०२१-२०२२ Budget Estimate, 2021-2022	सुधारलेले अंदाज २०२१-२०२२ Revised Estimates, 2021-2022	अर्थसंकल्पीय अंदाज २०२२-२०२३ Budget Estimates, 2022-2023	तपशील
1	2	3	4	5	1
(00)(12) Basic (40550279) Infrastructure Facilities for Naxal Affected Gadchiroli District. (Scheme)					(००)(१२) नक्षलग्रस्त गडचिरोली जिल्ह्या-करिता पायाभूत सेवासुविधा (कार्यक्रम) (४०५५०२७९)
53, Major Works ...	203300	130000	130000	340000	... ५३, मोठी बांधकामे
(00)(13) Mumbai Safe (40550288) City project for Women under Nirbhaya Fund Scheme (60% Central Share) (Scheme)					(००)(१३) निर्भया निधीअंतर्गत मुंबई शहर महिला सुरक्षा योजना (६० टक्के केंद्र हिस्सा) (कार्यक्रम) (४०५५०२८८)
13, Office Expenses ...	--	--	--	1231300	... १३, कार्यालयीन खर्च
28, Proffessional Services ...	5374	880000	880000	--	... २८, व्यावसायिक सेवा
Total (00) (13) ...	5374	880000	880000	1231300	... एकूण (००) (१३)
(00)(14) Mumbai Safe (40550297) City project for under Nirbhaya Fund Scheme (40% State Central Share) (Scheme)					(००)(१४) निर्भया निधीअंतर्गत मुंबई शहर महिला सुरक्षा योजना (४० टक्के राज्य हिस्सा) (कार्यक्रम) (४०५५०२९७)
13, Office Expenses ...	--	--	--	864420	... १३, कार्यालयीन खर्च
21, Supplies and Materials ...	--	--	--	--	... २१, पुरवठा व सामग्री
28, Proffessional Services ...	9448	424900	424900	--	... २८, व्यावसायिक सेवा
Total (00) (14) ...	9448	424900	424900	864420	... एकूण (००) (१४)

(Rs. in Thousand) / (रुपये हजारांत)

Description	प्रत्यक्ष रकमा २०२०-२०२१ Actuals, 2020-2021	अर्थसंकल्पीय अंदाज २०२१-२०२२ Budget Estimate, 2021-2022	सुधारलेले अंदाज २०२१-२०२२ Revised Estimates, 2021-2022	अर्थसंकल्पीय अंदाज २०२२-२०२३ Budget Estimates, 2022-2023	तपशील
1	2	3	4	5	1
(00)(15) To Establish (40550303) Women help Desk in Police Station under Nirbhaya Fund Scheme (100% Centrally Sponsored (Scheme)					(००)(१५) निर्भया निधी योजनेअंतर्गत पोलीस स्थानकात महिला मदत कक्ष स्थापन करणे. (१०० टक्के केंद्र पुरस्कृत) (कार्यक्रम) (४०५५०३०३)
13, Office Expenses ...	--	70000	70000	1	... १३, कार्यालयीन खर्च
(00)(16) To Establish (40550312) Anti Human Trafficking Units under Nirbhaya Fund Scheme (100% Centrally Sponsored (Scheme)					(००)(१६) निर्भया निधी योजनेअंतर्गत अनैतिक मानवी वाहतूक प्रतिबंध कक्ष स्थापन करणे. (१०० टक्के केंद्र पुरस्कृत) (कार्यक्रम) (४०५५०३१२)
13, Office Expenses ...	--	50700	50700	1	... १३, कार्यालयीन खर्च
Total 207 Voted ...	616916	3673648	3673648	5258935	... दत्तमत एकूण २०७
800, Other Expenditure					८००, इतर खर्च
(00)(07) Contribution (40550152) to Maharashtra State Special seurity Corporation (Committed)					(००)(०७) महाराष्ट्र राज्य विशेष सुरक्षा महामंडळास अंशदान. (अनिवार्य) (४०५५०१५२)
32, Contributions ...	--	1	1	1	... ३२, अंशदाने
(00)(08) Construction (40550172) of office building for Forensic science Lab. (Scheme)					(००)(०८) न्याय सहायक वैज्ञानिक प्रयोगशाळेसाठी कार्यालयीन इमारतीचे बांधकाम. (कार्यक्रम) (४०५५०१७२)
53, Major Works ...	--	192170	192170	211387	... ५३, मोठी बांधकामे
(00)(09) Installation of (40550223) CCTV Serveillance System. (Committed)					(००)(०९) सीसीटीव्ही संनियंत्रण यंत्रणा बसविणे (अनिवार्य) (४०५५०२२३)
52, Machinery and Equipments ...	1462530	1920741	2420741	2000000	... ५२, यंत्रसामग्री व साधनसामग्री
Total 800 Voted ...	1462530	2112912	2612912	2211388	... दत्तमत एकूण ८००
Gross Total 4055, Voted ... Capital outlay on Police	2079446	5786560	6286560	7470323	... दत्तमत स्थूल बेरीज ४०५५ पोलीसांवरील भांडवली खर्च

(Rs. in Thousand) / (रुपये हजारांत)

Description	प्रत्यक्ष रकमा २०२०-२०२१ Actuals, 2020-2021	अर्थसंकल्पीय अंदाज २०२१-२०२२ Budget Estimate, 2021-2022	सुधारलेले अंदाज २०२१-२०२२ Revised Estimates, 2021-2022	अर्थसंकल्पीय अंदाज २०२२-२०२३ Budget Estimates, 2022-2023	तपशील
1	2	3	4	5	1
III- Details of Recoveris					**तीन- वसुलीच्या रकमांचा तपशील**
(00) 911 Recovery of overpayments					(००) ९११ अतिप्रदानाची वसुली
(00)(01) Recoveries of (40550232) overpayments (Committed)					(००) (०१) अतिप्रदानाची वसुली (अनिवार्य) (४०५५०२३२)
70, Deduct Recoveries ...	159	--	--	--	... ७०, वजा-वसुली
(00)(02) Recoveries of (40550241) overpayments (Scheme)					(००)(०२) अतिप्रदानाची वसुली (कार्यक्रम) (४०५५०२४१)
70, Deduct Recoveries ...	30764	--	--	--	... ७०, वजा-वसुली
Total Deduct Recoveries Voted ...	30923	--	--	--	... दत्तमत एकूण वजा-वसुली
Charged ...	--	--	--	--	... भारित
Net Total- 4055, Capital outlay on Police					... निव्वळ बेरीज ४०५५ पोलीसांवरील भांडवली खर्च
Voted ...	2048523	5786560	6286560	7470323	... दत्तमत
Total ...	2048523	5786560	6286560	7470323	... एकूण
4070, Capital outlay on other Administrative Services					**४०७०, इतर प्रशासनिक सेवांवरील भांडवली खर्च.**
I- Summary					**१- सारांश**
(00) 051, Constructions					०५१, बांधकाम
Voted ...	--	--	--	105683	... दत्तमत
800, Other Expenditure					८००, इतर खर्च
Voted ...	4203730	8620945	9076998	10825017	... दत्तमत
Gross Total Voted ...	4203730	8620945	9076998	10930700	... दत्तमत स्थूल बेरीज

Description	प्रत्यक्ष रकमा २०२०-२०२१ Actuals, 2020-2021	अर्थसंकल्पीय अंदाज २०२१-२०२२ Budget Estimate, 2021-2022	सुधारलेले अंदाज २०२१-२०२२ Revised Estimates, 2021-2022	अर्थसंकल्पीय अंदाज २०२२-२०२३ Budget Estimates, 2022-2023	तपशील
1	2	3	4	5	1
II- DETAILS					**दोन- तपशील**
(00) 51 Constructions					(००) ५१ बांधकाम
(00) (01) (Scheme) (40700338)					(४०७००३३८)
53, Major Work ...	--	--	--	105683	... ५३, मोठी बांधकामे
Total 051 Voted ...	--	--	--	105683	... दत्तमत एकूण ०५१
800, Other Expenditure					८००, इतर खर्च
(00) (04) Acquisition (40700113) of Land for Tranport Offices. (Scheme)					(००) (०४) परिवहन कार्यालयासाठी भूसंपादन (कार्यक्रम). (४०७००११३)
50, Other Charges ...	--	1	1	1	... ५०, इतर खर्च
(00) (05) Construction (40700151) of Maharashtra State Police Housing. (Scheme)					(००) (०५) महाराष्ट्र राज्य पोलीस गृहनिर्माण बांधकाम करणे. (कार्यक्रम). (४०७००१५१)
53, Major Works ...	3255000	7292942	7372942	8022236	... ५३, मोठी बांधकामे
(00) (07) Expenditure (40700142) on Land Acquisition and construction of Building. (Scheme)					(००) (०७) पोलिसांकरिता भूसंपादन आणि इमारतीचे बांधकाम यावरील खर्च (कार्यक्रम). (४०७००१४२)
53, Major Works ...	113920	650000	650000	2060000	... ५३, मोठी बांधकामे
(00) (08) Modernisation (40700196) of home Guards under the modification of Police Force programme (60% Central Share) (Scheme)					(००) (०८) पोलीसदलाच्या आधुनिकीकरण कार्यक्रमांतर्गत होमगार्डचे आधुनिकीकरण. (६० टक्के केंद्र हिस्सा) (कार्यक्रम). (४०७००१९६)
17, Computer Expenses ...	--	1	1	--	... १७, संगणक खर्च
50, Other Charges ...	--	--	--	--	... ५०, इतर खर्च
51, Motor Vehicles ...	--	--	--	--	... ५१, मोटार वाहने
52, Machinery and Equipments. ...	--	--	--	1	... ५२, यंत्रसामग्री व साधनसामग्री
53, Major Works ...	--	--	--	--	... ५३, मोठी बांधकामे
Total (00) (08) ...	--	1	1	1	... एकूण- (००) (०८)

(Rs. in Thousand) / (रुपये हजारांत)

Description	प्रत्यक्ष रकमा २०२०-२०२१ Actuals, 2020-2021	अर्थसंकल्पीय अंदाज २०२१-२०२२ Budget Estimate, 2021-2022	सुधारलेले अंदाज २०२१-२०२२ Revised Estimates, 2021-2022	अर्थसंकल्पीय अंदाज २०२२-२०२३ Budget Estimates, 2022-2023	तपशील
1	2	3	4	5	1
(00) (09) Modernisation (40700187) of Home Guards under the modernisation of Police Force programme (40% State Share) (Scheme)					(००) (०९) पोलीसदलाच्या आधुनिकीकरण कार्यक्रमांतर्गत होमगार्डचे आधुनिकीकरण. (४० टक्के राज्य हिस्सा) (कार्यक्रम). (४०७००१८७)
17, Computer Expenses ...	--	--	--	--	... १७, संगणक खर्च
50, Other Charges ...	--	--	--	--	... ५०, इतर खर्च
51, Motor Vehicles ...	--	--	--	--	... ५१, मोटार वाहने
52, Machinery and Equipments. ...	--	1	1	1	... ५२, यंत्रसामग्री व साधनसामग्री
53, Major Works ...	--	--	--	--	... ५३, मोठी बांधकामे
Total (00) (09) ...	--	1	1	1	... एकूण- (००) (०८)
(00) (10) Construction (40700222) of Residential premises for Police Training School of Maharashtra State Police Housing. (Scheme)					(००) (१०) महाराष्ट्र राज्य पोलीस गृहनिर्माण पोलीस प्रशिक्षण शाळेसाठी निवासी इमारतीचे बांधकाम करणे. (कार्यक्रम). (४०७००२२२)
53, Major Works ...	77000	10000	10000	7978	... ५३, मोठी बांधकामे
(00) (11) Construction (40700222) of Office Building for Police Department of Maharashtra State Police Housing. (Scheme)					(००) (११) महाराष्ट्र राज्य पोलीस गृहनिर्माण पोलीस विभागाच्या कार्यालयीन इमारतीचे बांधकाम करणे. (कार्यक्रम). (४०७००२११)
53, Major Works ...	418810	530000	906053	583000	... ५३, मोठी बांधकामे
(00) (12) Construction (40700202) of Office Building for Police Training of Maharashtra State Police Housing. (Scheme)					(००) (१२) महाराष्ट्र राज्य पोलीस गृहनिर्माण पोलीस प्रशिक्षणासाठी कार्यालयीन इमारतीचे बांधकाम करणे. (कार्यक्रम). (४०७००२०२)
53, Major Works ...	69000	138000	138000	151800	... ५३, मोठी बांधकामे
Total 800 Voted ...	4203730	8620945	9076998	10825017	... दत्तमत एकूण ८००
Gross Total 4070, Voted ... Capital outlay on other Administrative Services	4203730	8620945	9076998	10930700	... दत्तमत स्थूल बेरीज ४०७०, इतर प्रशासनिक सेवांवरील भांडवली खर्च.

Home Department / गृह विभाग

Demand No. ८ -१० / मागणी क्रमांक बी-१०

(Rs. in Thousand) / (रुपये हजारांत)

Description	प्रत्यक्ष रकमा २०२०-२०२१ Actuals, 2020-2021	अर्थसंकल्पीय अंदाज २०२१-२०२२ Budget Estimate, 2021-2022	सुधारलेले अंदाज २०२१-२०२२ Revised Estimates, 2021-2022	अर्थसंकल्पीय अंदाज २०२२-२०२३ Budget Estimates, 2022-2023	तपशील
1	2	3	4	5	1
III- Details of Recoveris					**तीन- वसुलीच्या रकमांचा तपशील**
(00) 911 Recovery of overpayments					(००) ९११ अतिप्रदानांची वसुली
(00)(02) Recoveries of (40700285) overpayments (Scheme)					(००) (०२) अतिप्रदानाची वसुली (कार्यक्रम) (४०७००२८५)
70, Deduct Recoveries ...	--	--	--	--	... ७०, वजा-वसुली
Charged ...	--	--	--	--	... भारित
Net Total 4070, Capital outlay on other Administrative Services					... निव्वळ बेरीज ४०७० इतर प्रशासनिक सेवांवरील भांडवली खर्च.
Voted ...	4203730	8620945	9076998	10930700	... दत्तमत
Total ...	4203730	8620945	9076998	10930700	... एकूण